

COMUNE DI: SASSARI

PROVINCIA: SASSARI  
REGIONE: SARDEGNA

"FATTORIA SOLARE CASA SCACCIA"  
AGRIVOLTAICO DI TIPO ELEVATO E AVANZATO

**PROGETTO DEFINITIVO**

**INQUADRAMENTO GENERALE SU IGM**

Tipo Elaborato	Codice Elaborato	Data	Scala CAD	Formato	Foglio / di	Scala
TAV.	2202_Z_Tav.01	25/03/2024	-	-	1/3	-

**PROPONENTE**

**AGRI BRUZIA Società Agricola A R.L.**  
Corso Europa, 1  
87021 - Belvedere Marittimo (CS)

**SVILUPPO**



**SET SVILUPPO s.r.l.**  
Corso Trieste, 19  
00198 - Roma (RM)

**PROGETTAZIONE**

Ing. Giacomo Greco



Ing. Marco Marsico



Rev.	Data	Descrizione	Redatto	Verificato	Approvato
00	25/03/2024	Prima Emissione	Ing. G. Greco	Ing. M. Marsico	Ing. G. Greco

Il presente elaborato fa riferimento a nuove opere di rete comuni con altri produttori, necessarie anche alla connessione del **progetto agrivoltaico avanzato denominato “Fattoria Solare Casa Scaccia”** e incluse nel preventivo di connessione (Codice Pratica Terna: **202103000**).

La soluzione di connessione accettata dalla Società Agri Bruzia soc. agr. a r.l. in data 31.08.2022 prevede *“il collegamento in antenna a 36 kV sulla sezione 36 kV della futura Stazione Elettrica (SE) di Trasformazione 380/150/36 kV della RTN da inserire in entra – esce alla linea RTN a 380 kV “Fiumesanto Carbo – Ittiri” (di seguito “Opere di Rete” o “Impianto di Rete”).*

### **Il Progetto Definitivo dell’Impianto di Rete:**

- è stato redatto dalla società Geo Rinnovabile S.r.l. nominata - congiuntamente con la società Sigma Ariete S.r.l - come referente di Terna – Capofila.
- è stato **validato da Terna S.p.A.** e inviato alla società Agri Bruzia soc. agr. a r.l. in data 14.02.2024, al fine di includerlo nell’iter autorizzativo unico.

In particolare, il progetto prevede la realizzazione di:

- Nuova Stazione elettrica di trasformazione 380/150/36 kV denominata “Olmedo”, ubicata nel Comune di Sassari, in località Saccheddu;
- Due nuovi raccordi linea per il collegamento della nuova Stazione RTN “Olmedo” in entra-esce all’esistente linea a 380 kV della RTN “Fiumesanto Carbo - Ittiri”. I raccordi linea a 380 kV si sviluppano per una lunghezza di circa 70 m ciascuno e sono localizzati nella stessa località della Stazione RTN. L’apertura della linea 380 kV “Fiumesanto Carbo – Ittiri” comporterà la dismissione di un tratto di elettrodotto e la rimozione del traliccio P-39 esistente.

Pertanto, il presente elaborato è un estratto del Progetto Definitivo delle Opere di Rete comuni con altri produttori e fa parte integrante delle opere di connessione necessarie al collegamento alla RTN di Fattoria Solare Casa Scaccia.

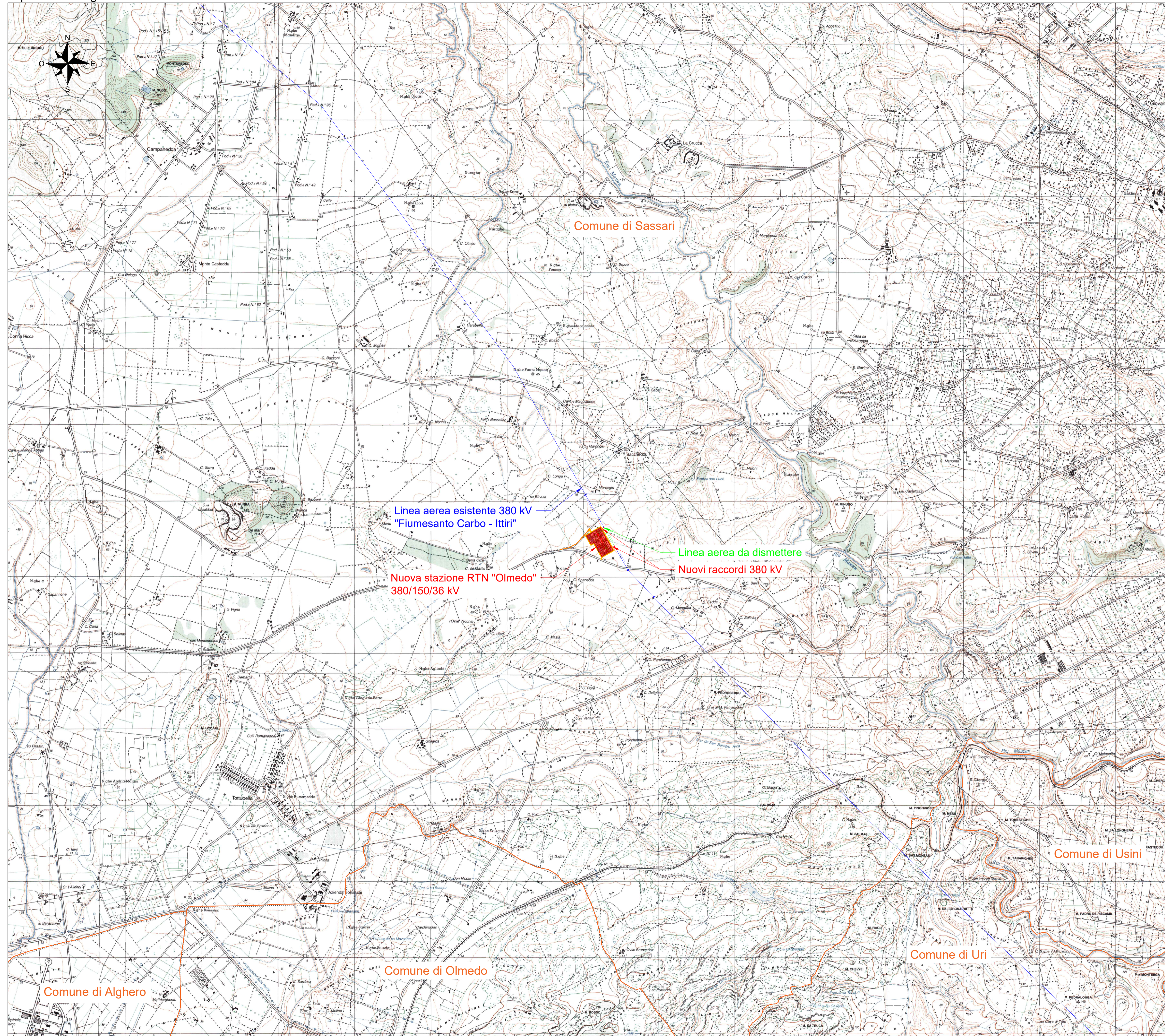

LEGENDA

- Strada di accesso di nuova realizzazione
- Strada esistente da adeguare
- Nuova stazione RTN "Olmedo" 380/150/36 kV
- Confine comunale
- Linea aerea esistente 380 kV "Fiumesanto Carbo - Ittiri"
- Linea aerea da dismettere
- Nuovi raccordi 380 kV
- Nuovi tralicci 380 kV
- Traliccio da dismettere
- Tralicci esistenti

COMMITTENTE		<b>wood.</b>		STUDIO DI PROGETTAZIONE	
Geo Rinnovabile S.r.l. Via Sebastiano Caboto,15 20094 Corsico (MI)					
3	Set-23	EMESSO PER ITER AUTORIZZATIVO	DC	RB	RM
2	Mag-23	EMESSO PER ITER AUTORIZZATIVO	DC	RB	RM
1	Dic-22	EMESSO PER ITER AUTORIZZATIVO	DC	RB	RM
0	Ago-22	EMESSO PER ITER AUTORIZZATIVO	DC	MA	RM
REV.	DATE	DESCRIPTION	BY	CHKD	APP.
REVISIONS					
Nuova stazione elettrica di trasformazione della RTN 380/150/36 kV denominata "Olmedo", da inserire in entrata alla linea RTN a 380 kV "Fiumesanto Carbo - Ittiri"			APPROVED FOR CONSTRUCTION		
Comune di Sassari (SS)			DWG. REV. DATE		
<b>PROGETTO DEFINITIVO IMPIANTO DI RETE</b>			SIGNATURE		
OBJECT: <b>Tav.01 Inquadramento generale su IGM</b>			ORDER N°		
SUBJECT: <b>Inquadramento generale su IGM</b>			SUPPLIER		
CONTRACT N°			SUBPROJECT CODE:		
THIS DWG. SUPERSEDED BY			SCALE		
THIS DWG. SUPERSEDES			1: 25000		
FWI DWG N°			REV.		
SHEET OF			3		
CAD FILE NAME:			A1		