

COMUNE DI: SASSARI

PROVINCIA: SASSARI  
REGIONE: SARDEGNA

"FATTORIA SOLARE CASA SCACCIA"  
AGRIVOLTAICO DI TIPO ELEVATO E AVANZATO

**PROGETTO DEFINITIVO**

**DETTAGLIO IMPIANTO DI TRATTAMENTO PRIMA PIOGGIA**

Tipo Elaborato	Codice Elaborato	Data	Scala CAD	Formato	Foglio / di	Scala
TAV.	2202_Z_Tav.29	25/03/2024	-	-	1/3	-

**PROPONENTE**

**AGRI BRUZIA Società Agricola A R.L.**  
Corso Europa, 1  
87021 - Belvedere Marittimo (CS)

**SVILUPPO**



**SET SVILUPPO s.r.l.**  
Corso Trieste, 19  
00198 - Roma (RM)

**PROGETTAZIONE**

Ing. Giacomo Greco



Ing. Marco Marsico



Rev.	Data	Descrizione	Redatto	Verificato	Approvato
00	25/03/2024	Prima Emissione	Ing. G. Greco	Ing. M. Marsico	Ing. G. Greco

Il presente elaborato fa riferimento a nuove opere di rete comuni con altri produttori, necessarie anche alla connessione del **progetto agrivoltaico avanzato denominato “Fattoria Solare Casa Scaccia”** e incluse nel preventivo di connessione (Codice Pratica Terna: **202103000**).

La soluzione di connessione accettata dalla Società Agri Bruzia soc. agr. a r.l. in data 31.08.2022 prevede *“il collegamento in antenna a 36 kV sulla sezione 36 kV della futura Stazione Elettrica (SE) di Trasformazione 380/150/36 kV della RTN da inserire in entra – esce alla linea RTN a 380 kV “Fiumesanto Carbo – Ittiri” (di seguito “Opere di Rete” o “Impianto di Rete”).*

### **Il Progetto Definitivo dell’Impianto di Rete:**

- è stato redatto dalla società Geo Rinnovabile S.r.l. nominata - congiuntamente con la società Sigma Ariete S.r.l - come referente di Terna – Capofila.
- è stato **validato da Terna S.p.A.** e inviato alla società Agri Bruzia soc. agr. a r.l. in data 14.02.2024, al fine di includerlo nell’iter autorizzativo unico.

In particolare, il progetto prevede la realizzazione di:

- Nuova Stazione elettrica di trasformazione 380/150/36 kV denominata “Olmedo”, ubicata nel Comune di Sassari, in località Saccheddu;
- Due nuovi raccordi linea per il collegamento della nuova Stazione RTN “Olmedo” in entra-esce all’esistente linea a 380 kV della RTN “Fiumesanto Carbo - Ittiri”. I raccordi linea a 380 kV si sviluppano per una lunghezza di circa 70 m ciascuno e sono localizzati nella stessa località della Stazione RTN. L’apertura della linea 380 kV “Fiumesanto Carbo – Ittiri” comporterà la dismissione di un tratto di elettrodotto e la rimozione del traliccio P-39 esistente.

Pertanto, il presente elaborato è un estratto del Progetto Definitivo delle Opere di Rete comuni con altri produttori e fa parte integrante delle opere di connessione necessarie al collegamento alla RTN di Fattoria Solare Casa Scaccia.

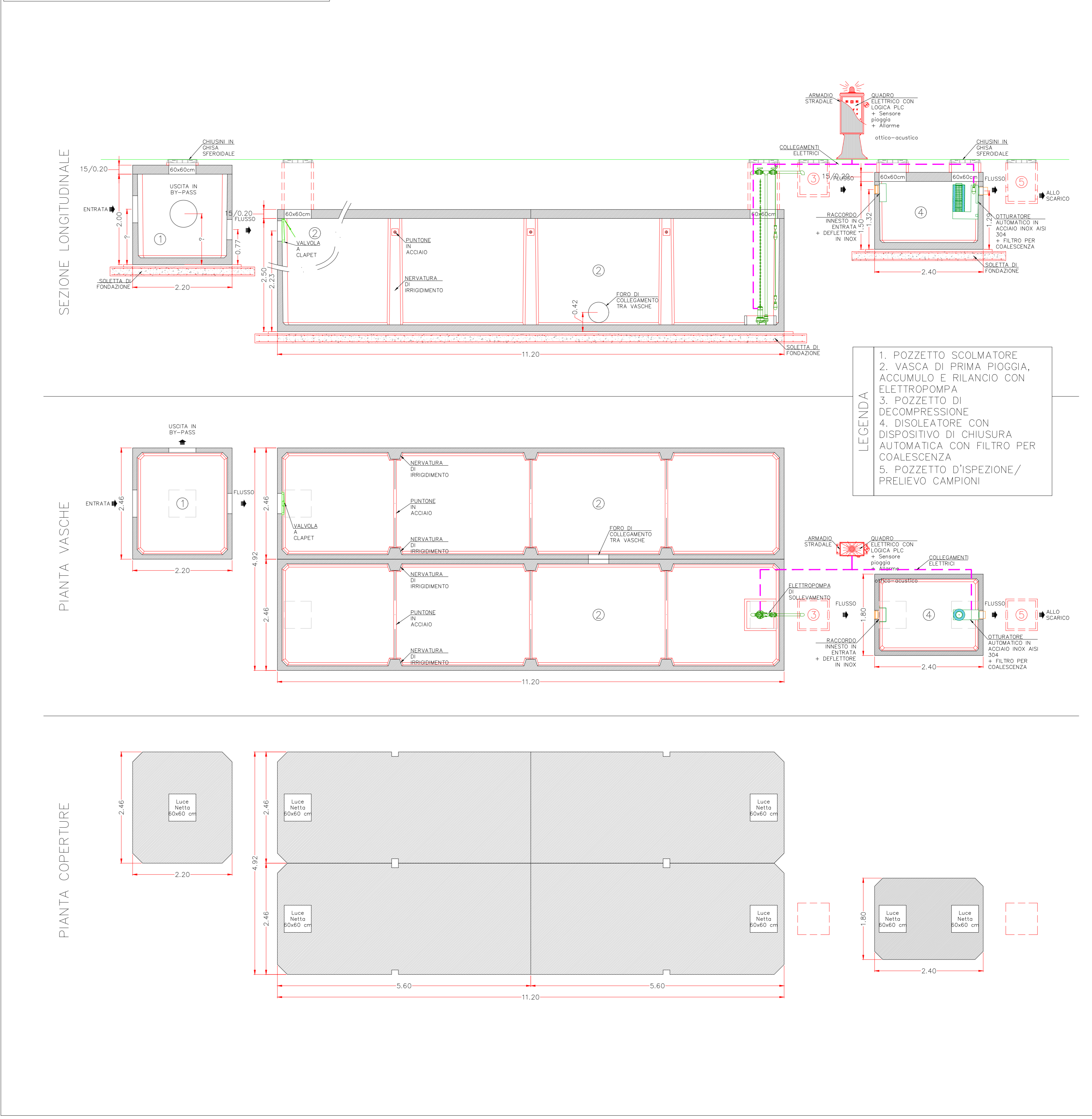
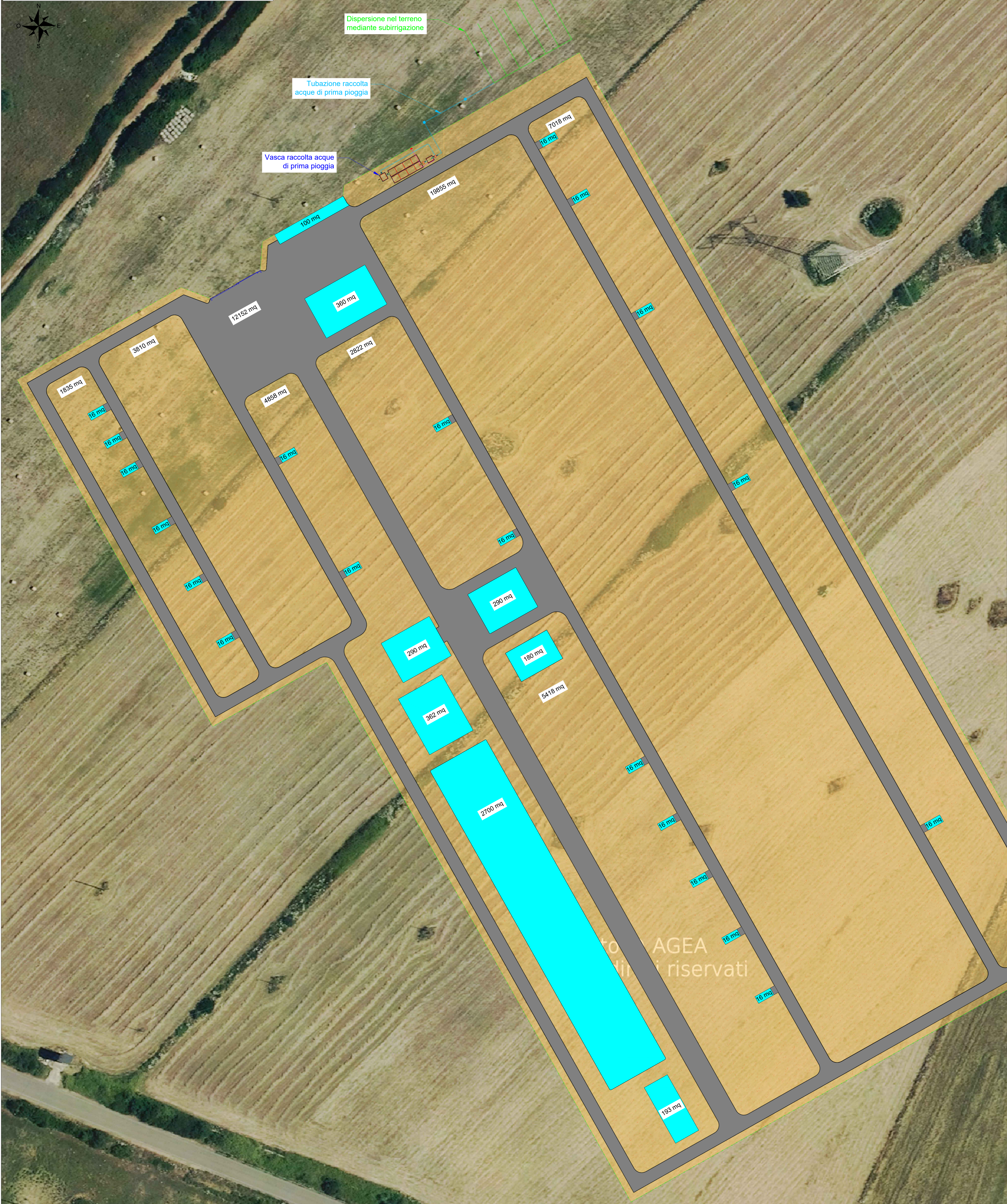

**LEGENDA**

- Area pavimentata interna - Acque confluiscono in vasca prima pioggia
- Coperture edifici - Acque confluiscono in vasca prima pioggia
- Aree interne stazioni non pavimentate (ghiaia e/o aree a verde)

COMMITTENTE: **Geo Rinnovabile S.r.l.**  
Via Sebastiano Caboto, 15  
20094 Corsico (MI)

STUDIO DI PROGETTAZIONE: **wood.**

**SCM**  
EGEGNERIA

Ing. Daniele CAVALLI  
n° 1229

REV.	DATE	DESCRIPTION	BY	CHK	APP.
1	Mag-23	EMESSO PER ITER AUTORIZZATIVO	DC	RB	SM
0	Apr-22	EMESSO PER ITER AUTORIZZATIVO	DC	MA	RM

REVISIONS

DWG. REV.	DATE	DESCRIPTION
01	2023/05/01	EMESSO PER ITER AUTORIZZATIVO

APPROVED FOR CONSTRUCTION

SIGNATURE: \_\_\_\_\_ DATE: \_\_\_\_\_

ORDER N°: \_\_\_\_\_

SUPPLIER: \_\_\_\_\_

CONTRACT N°: \_\_\_\_\_

OBJECT: **Tav.29**  
**Planimetria impianto di trattamento prima pioggia**

THIS ENG. SUPERSEDES	SCALE
1:50	1:500
1:500	1:500

Questo documento è di proprietà di Geo Rinnovabile S.r.l. e il detentore certifica che il documento è stato revisionato legalmente. Ogni utilizzo, riproduzione o divulgazione del documento deve essere oggetto di specifica autorizzazione da parte di Geo Rinnovabile S.r.l.

CAD FILE NAME: \_\_\_\_\_ SHEET OF 1