

**LEGENDA**

- Area impianto
- Cavidotto AT 36 kV di collegamento alla RTN

REGIONE SARDEGNA  
 PROVINCIA DEL SUD SARDEGNA  
 COMUNE DI GUSPINI



**Procedimento di Valutazione di Impatto Ambientale  
 ai sensi del D Lgs. 152/2006 e s.m.i.**

**PROGETTO DI UN IMPIANTO AGROVOLTAICO  
 DENOMINATO "AGRIMARMIDA"  
 DI POTENZA NOMINALE PARI A 61,487 MWac  
 E POTENZA DI PICCO PARI A 64,561 MW  
 E DELLE RELATIVE OPERE DI CONNESSIONE ALLA RTN**

Società proponente  
**ICA BES SRL**  
 Via Giorgio Pitacco, 7  
 00177 Roma (Italia)  
 C.F. / P.IVA 16028961007

Revisione	Data	Descrizione	MP Eseguito	IA Verificato	IA Validato	DLP Approvato
0.0	02/07/2024	Prima emissione per procedura di VIA				
Codice ICA_ND_TAV02_REV01		Scala 1:5.000	Titolo elaborato Inquadramento su CTR			

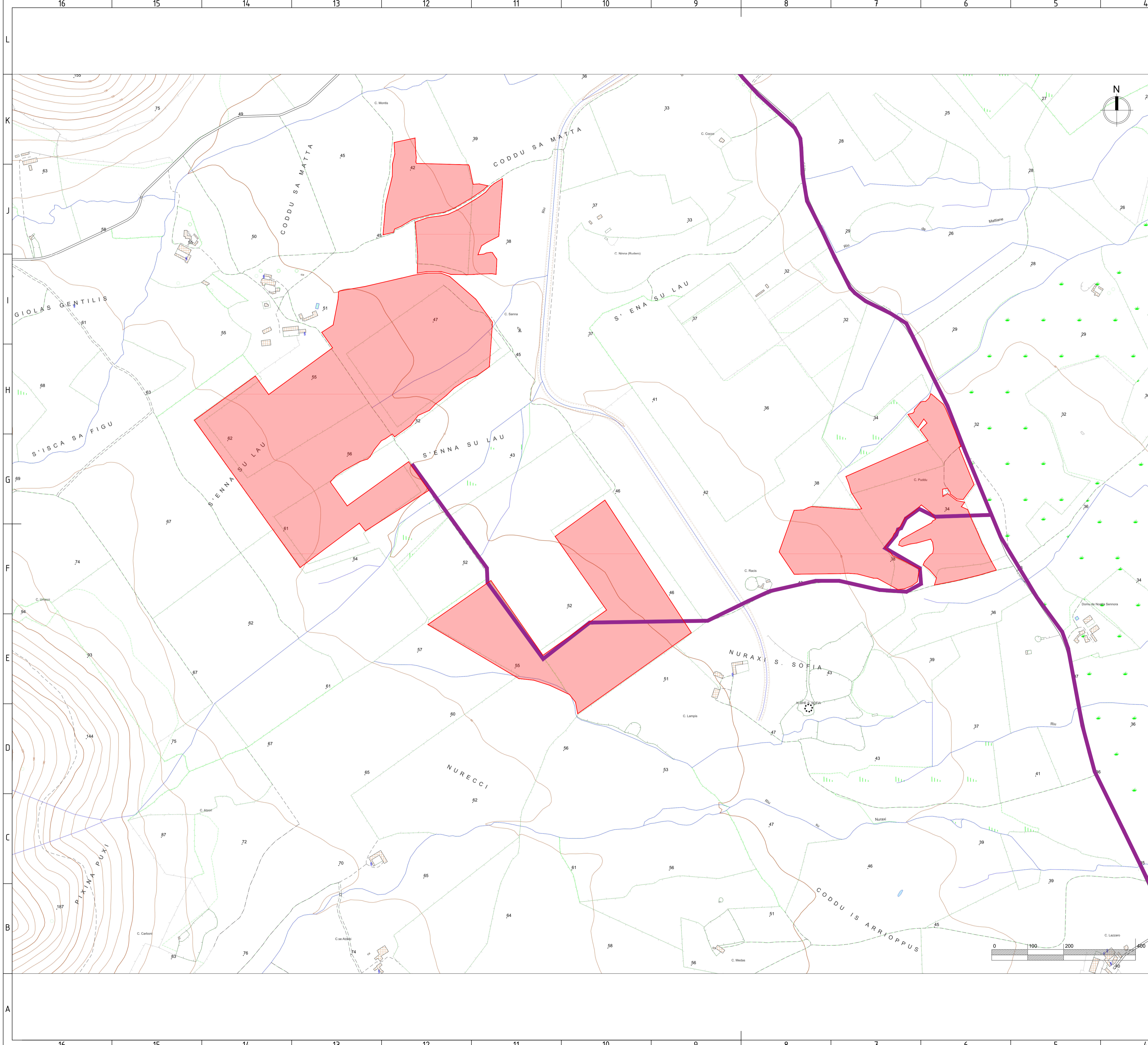

**LEGENDA**

- Area impianto
- Cavidotto AT 36 kV di collegamento alla RTN

REGIONE SARDEGNA  
 PROVINCIA DEL SUD SARDEGNA  
 COMUNE DI GUSPINI



**Procedimento di Valutazione di Impatto Ambientale  
 ai sensi del D Lgs. 152/2006 e s.m.i.**

**PROGETTO DI UN IMPIANTO AGROVOLTAICO  
 DENOMINATO "AGRIMARMIDA"  
 DI POTENZA NOMINALE PARI A 61,487 MWac  
 E POTENZA DI PICCO PARI A 64,561 MW  
 E DELLE RELATIVE OPERE DI CONNESSIONE ALLA RTN**

Società proponente  
**ICA BES SRL**  
 Via Giorgio Pitacco, 7  
 00177 Roma (Italia)  
 C.F. / P.IVA 16028961007

Revisione	Data	Descrizione	MP Eseguito	IA Verificato	IA Validato	DLP Approvato	
0.0	02/07/2024	Prima emissione per procedura di VIA					
Codice ICAL_ND_TAV02_REV01	Scala 1:5.000	Titolo elaborato Inquadramento su CTR					