

- RICOGNIZIONI E SCAVI**
- Scarsa
 - Appena sufficiente
 - Sufficiente
 - Buona
 - Ottima
- CARTOGRAFIA WMS/WFS**
 igm25k_lazio_wgs

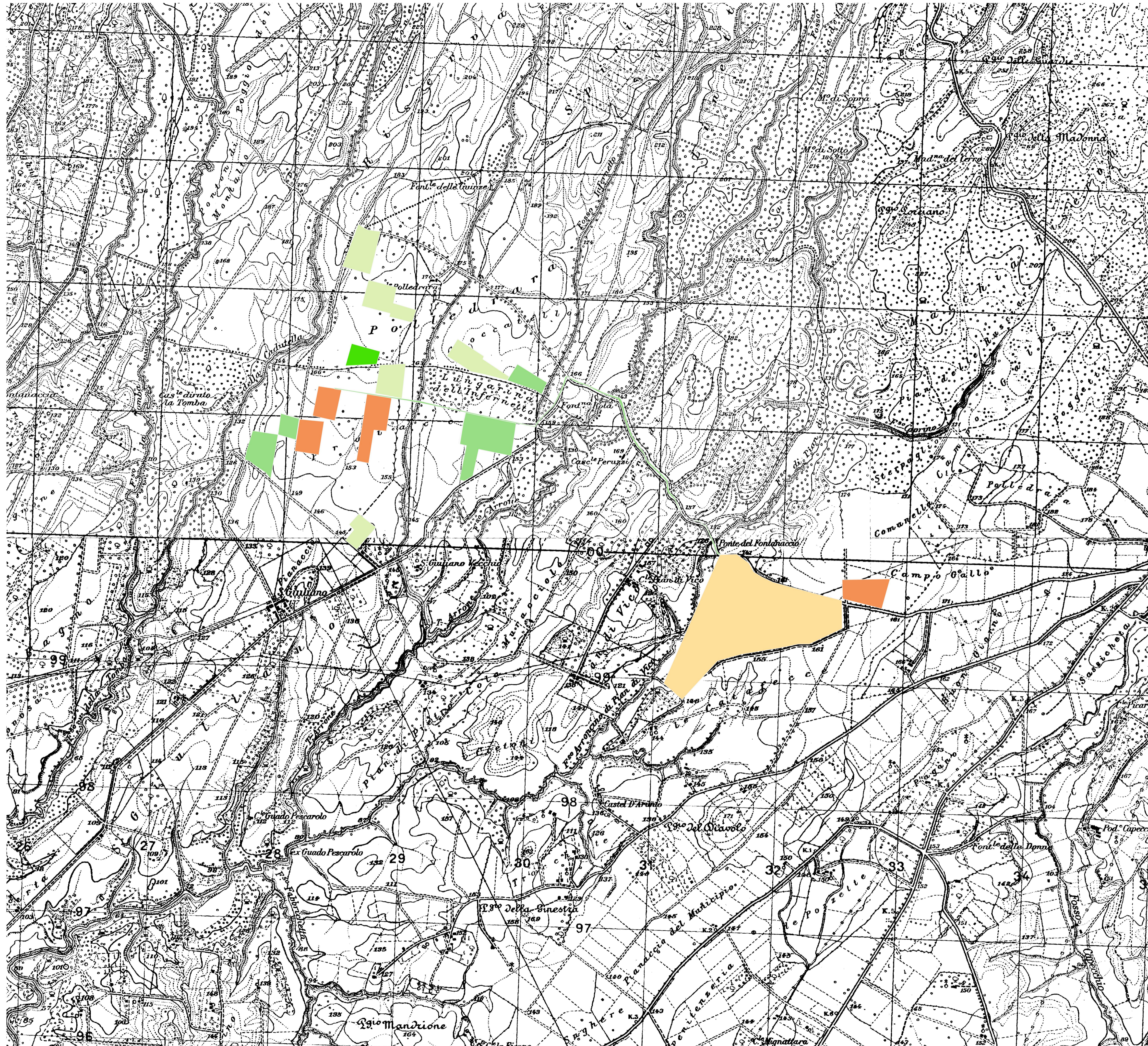

PROGETTO DELLA CENTRALE SOLARE "CORIANDOLI SOLARI"
 da 55,57 MWp ad Arlena di Castro (VT)

A_01 Carta della vegetazione e della visibilità dei suoli
 scala 1:20.000
PROGETTO DEFINITIVO



PACIFICO
 PropONENTE
 Pacifico Olivina S.R.L.
 Piazza Waltherr-von-der-Vogelweide, 8 - 39100 (BZ)

OXY CAPITAL ADVISORS
 Investitore agricolo superintensivo
 OXY CAPITAL ADVISOR S.R.L.
 Via A. Bertani, 6 - 20154 (MI)

progetto verde
 studio di architettura del paesaggio

Progetto dell'insediamento paesaggistico e mitigazione
 Progettista: Agr. Fabrizio Cembalo, Arch. Arch. Alessandro Visalli
 Coordinamento: Arch. Riccardo Faenzi
 Collaboratori: Urb. Enrico Borrelli, Arch. Lucia Sirica

AEDES GROUP ENGINEERING
 Progettazione elettrica e civile
 Progettista: Ing. Rolando Roberto, Ing. Giselle Roberto
 Collaboratori: Ing. Marco Stefanini, Ing. Simone Bonacini

MARE RINNOVABILI
 Consulenza geologia
 Consulenza ambientale
 Geol. Gianluigi Cipriani - Apollini S.R.L.
 Via S. Andrea, 10 - 00187 (RM)

rev	data	descrizione	formato	elaborazione	controllo	approvazione	
03	2023	00	Prima consegna	A1	Luca Mario Nejrotti	Salvatore Ponticciello	Fabrizio Cembalo Sambiase
05	2024	01	Integrazioni	A1	Luca Mario Nejrotti	Salvatore Ponticciello	Fabrizio Cembalo Sambiase
02							
03							
04							
05							
06							
07							