

Carta del rischio archeologico

MOSI

VRD_multipolygon

rischio alto

rischio medio

CARTOGRAFIA WMS/WFS

igm25k_lazio_wgs

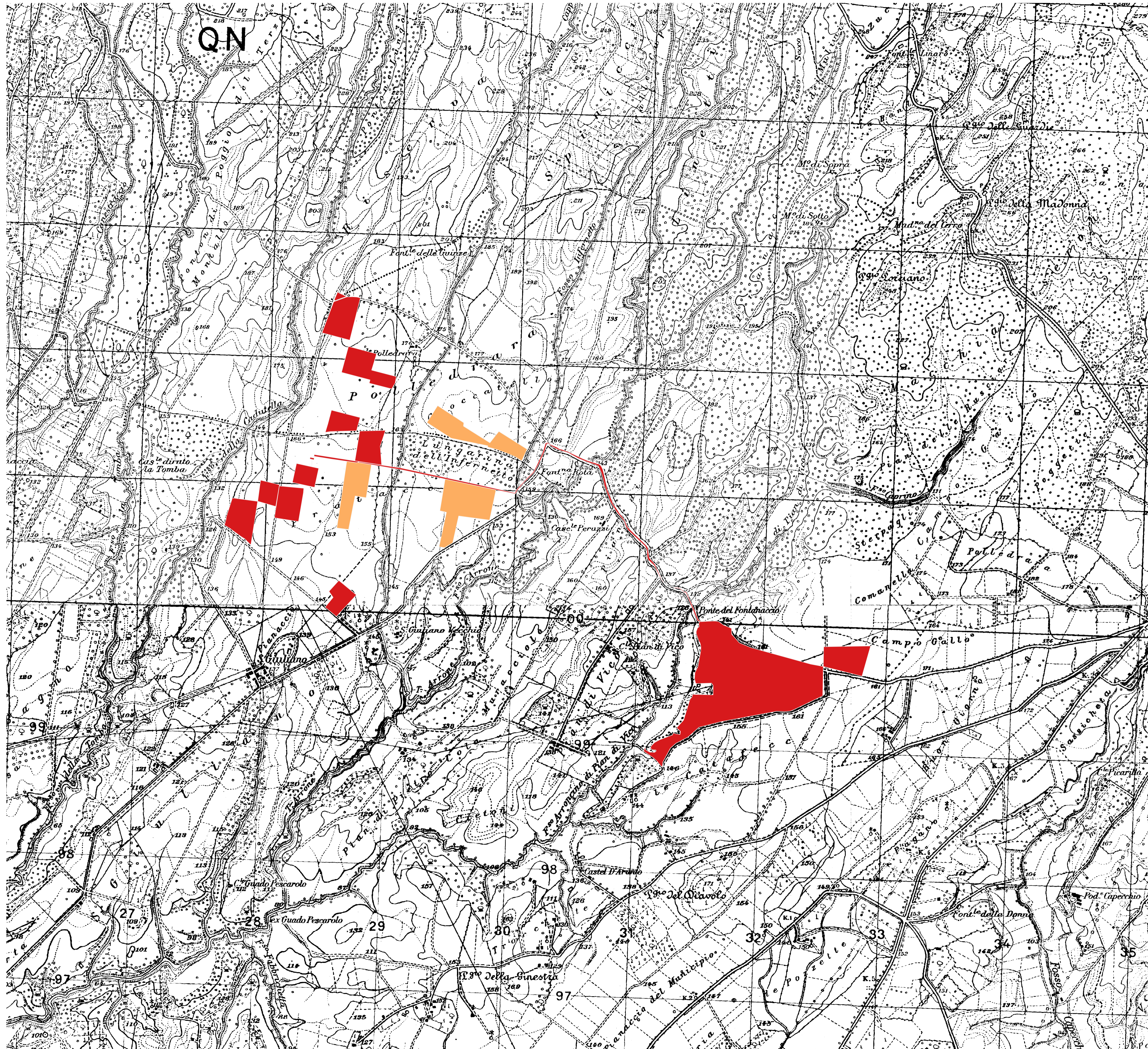

PROGETTO DELLA CENTRALE SOLARE "CORIANDOLI SOLARI"
 da 55,57 MWp ad Arena di Castro (VT)



A_03

Carta del rischio archeologico
 scala 1:20.000

PROGETTO DEFINITIVO



Proponente
 Pacifico Olivina S.R.L.
 Piazza Walther-von-der-Vogelweide, 8 - 39100 (BZ)



Investitore agricolo superintensivo
 OXY CAPITAL ADVISOR S.R.L.
 Via A. Bertani, 6 - 20136 (MI)



Progetto dell'inserimento paesaggistico e mitigazione
 Progettista: Agr. Fabrizio Cembalo Sambiasi, Arch. Alessandro Visalli
 Coordinamento: Arch. Riccardo Paoletti
 Collaboratori: Urb. Enrico Borrelli, Arch. Anna Sica



Progettazione elettrica e civile
 Progettista: Ing. Rolando Roberto, Ing. Giselle Roberto
 Collaboratori: Ing. Marco Egidiano, Ing. Simone Bonacini



Progettazione oliveto superintensivo
 Progettista: Agr. Fabrizio Cembalo Sambiasi

Consulenza geologia e Consulenza archeologia
 Geol. Gaetano Ciccarelli, Apollis S.p.A.
 Via Saffron, 16 - 80131 (NA)



rev.	descrizione	formato	elaborazione	controllo	approvato
03	2023	00	Prima consegna	A1	Luca Mario Nejrotti, Salvatore Ponticciello, Fabrizio Cembalo Sambiasi
05	2024	01	Integrazioni	A1	Luca Mario Nejrotti, Salvatore Ponticciello, Fabrizio Cembalo Sambiasi
02					
03					
04					
05					
06					
07					