

Carta del rischio archeologico

MOSI

- MOSI_multipoint
 - area di materiale mobile
 - area ad uso funerario
 - insediamento
- MOSI_multipolygon
 - area ad uso funerario
 - sito pluristratificato
 - insediamento
 - infrastruttura idrica
 - area di materiale mobile

progetto

- Stazione utente elevazione
- SE
- cavidotto Canino
- perimetro su CTR

CARTOGRAFIA WMS/WFS

igm25k_lazio_wgs

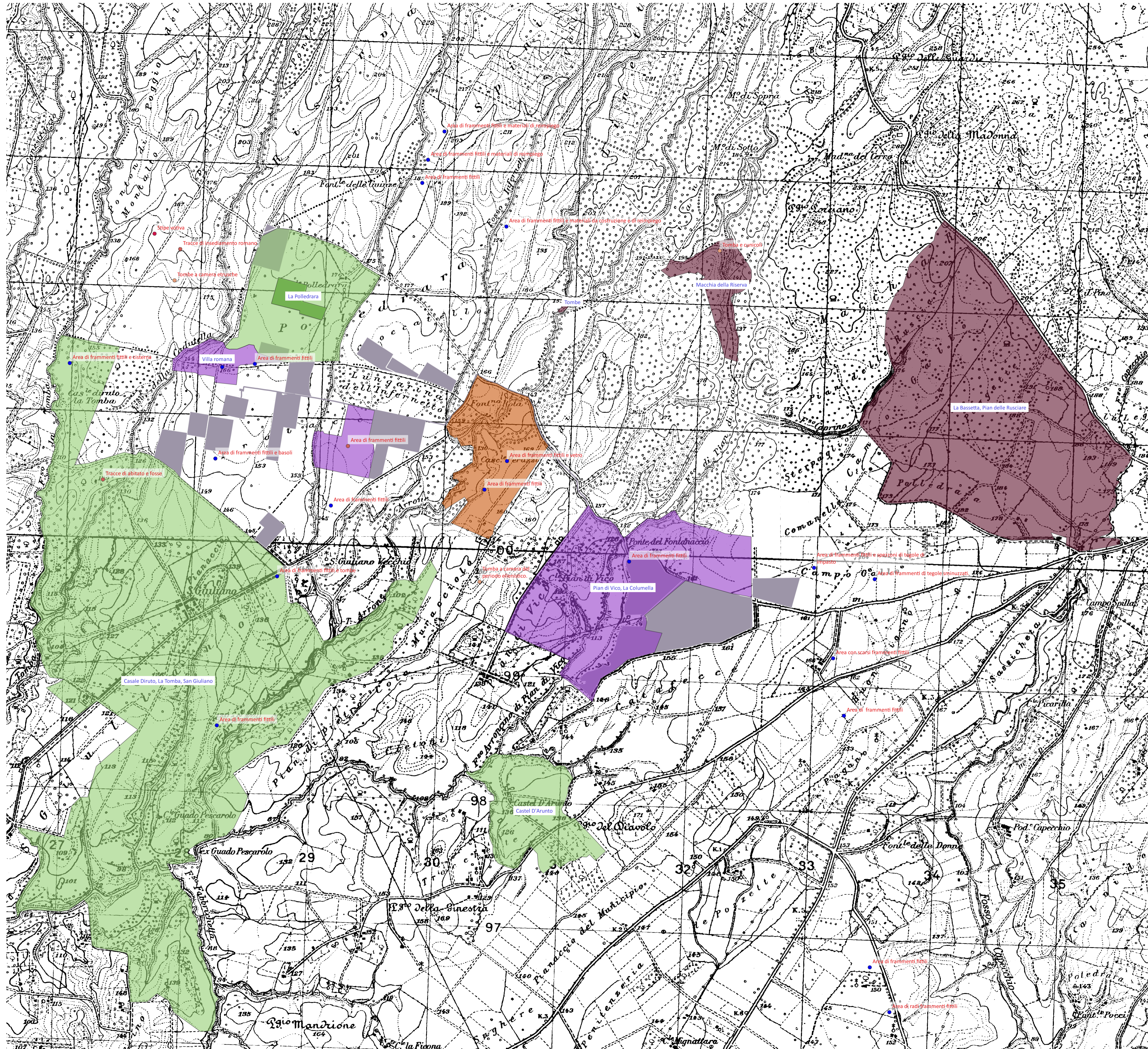

PROGETTO DELLA CENTRALE SOLARE "CORIANDOLI SOLARI"
 da 55,57 MWp ad Arlena di Castro (VT)

A_04 Carta delle evidenze archeologiche
 PROGETTO DEFINITIVO scala 1:20.000



PACIFICO

OXY CAPITAL ADVISORS

progetto verde
studio di architettura del paesaggio

AEDES GROUP ENGINEERING

MARE RINNOVABILI

PropONENTE
 Pacifico Olivina S.R.L.
 Piazza Walther-von-der-Vogelweide, 8 - 39100 (BZ)

Investitore agricolo superintensivo
 OXY CAPITAL ADVISOR S.R.L.
 Via A. Bertani, 6 - 20138 (MI)

Progetto dell'inserimento paesaggistico e mitigazione
 Progettista: Agr. Fabrizio Cembalo Sambiasi, Arch. Alessandro Visalli
 Coordinamento: Arch. Riccardo Paoletti
 Collaboratori: Urb. Enrico Borrelli, Arch. Anna Salica

Progettazione elettrica e civile
 Progettista: Ing. Rolando Roberto, Ing. Giselle Roberto
 Collaboratori: Ing. Marco Balzano, Ing. Simone Bonacini

Progettazione civile superintensivo
 Progettista: Agr. Fabrizio Cembalo Sambiasi

Consulenza geologia Consulenza archeologica
 Geol. Gaetano Ciccirelli, Apolite S.R.L.

rev.	descrizione	formato	elaborazione	controllo	approvazione
03	2023	00	Prima consegna	A1	Luca Mario Nejrotti, Salvatore Ponticciello, Fabrizio Cembalo Sambiasi
05	2024	01	Integrazioni	A1	Luca Mario Nejrotti, Salvatore Ponticciello, Fabrizio Cembalo Sambiasi
02					
03					
04					
05					
06					
07					