

RILIEVO TOPOGRAFICO LOTTI OVEST
Scala 1:4.000



RILIEVO TOPOGRAFICO LOTTI EST
Scala 1:4.000



KEYMAP

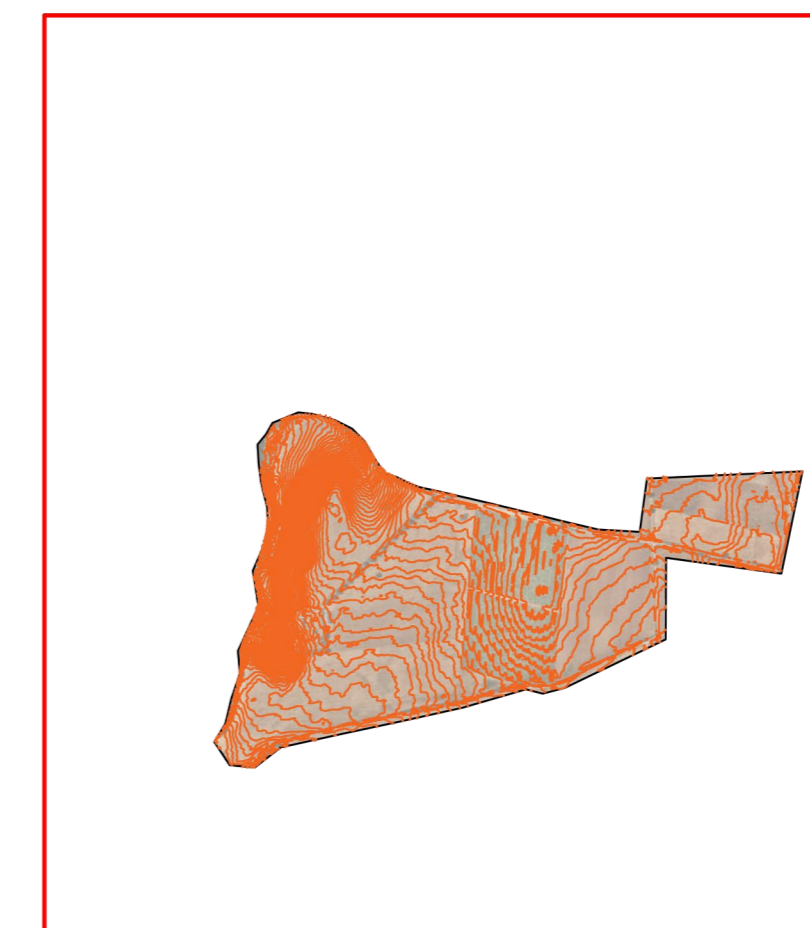
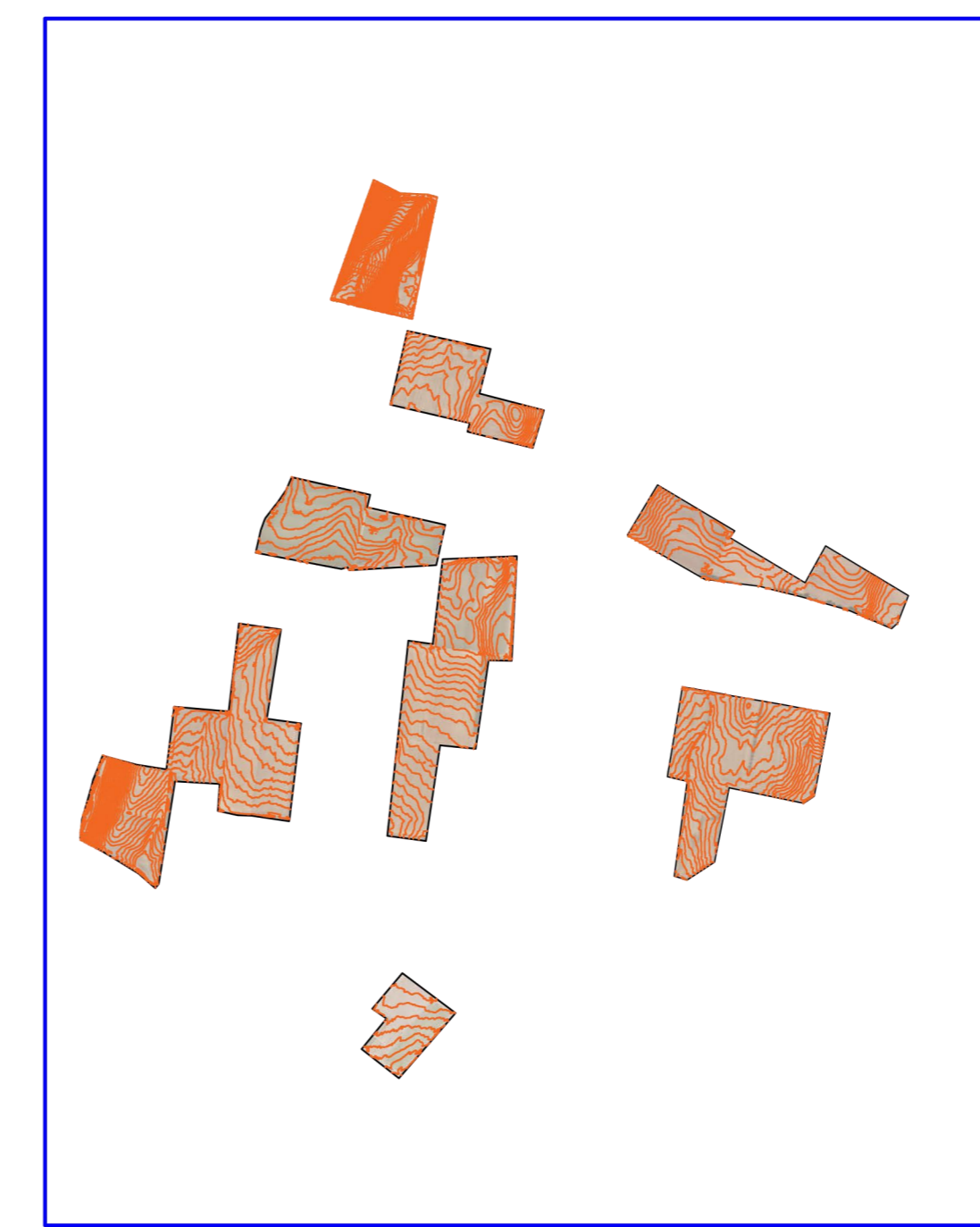

PROGETTO DELLA CENTRALE SOLARE "CORIANDOLI SOLARI"
da 55,57 MWp ad Arlena di Castro (VT)

E01 R01
Rilievo topografico
PROGETTO DEFINITIVO
scala: 1:4.000



PACIFICO
Proponente
Pacifco Olivina S.R.L.
Piazza Walthar-von-dell-Vogelweide 8 - 39100 (BZ)

OXY CAPITAL ADVISORS
Investitore agricolo superaffinierejo
OXY CAPITAL ADVISOR S.R.L.
Via A. Bertini, 6 - 20124 Milano

progetto verde
Progetto dell'insediamento paesaggistico e mitigazione
Progettista: Arch. Riccardo Pellegrini, Arch. Riccardo Vignoli
Coordinamento: Arch. Riccardo Pellegrini, Arch. Riccardo Vignoli
Collaboratori: Ugo Enrico Baroni, Achille Castiglioni

AEDES GROUP
INGEGNERIA
Progettazione elettrica e civile
Progettista: Ing. Roberto Roberto, Ing. Giselle Roberto
Collaboratori: Arch. Riccardo Pellegrini, Ing. Simone Bonazzi

MARE RINNOVABILI
Consulenza geologica
Geol. Gianfranco Colonna
Consulenza archeologica
Arch. Rolando Roberto

DATA	DESCRIZIONE	STATO	PROGETTISTA	PROGETTISTA	PROGETTISTA
03 - 2023	00	Prima consegna	AO	Rolando Roberto	Giselle Roberto
05 - 2024	01	Integratori	AO	Rolando Roberto	Giselle Roberto
	02				
	03				
	04				
	05				
	06				
	07				

