

PROGETTO DELLA CENTRALE SOLARE "CORIANDOLI SOLARI"

da 55,57 MWp ad Arlena di Castro (VT)



E-25

PROGETTO DEFINITIVO

R01

Opere rete TAVOLA B_CTR



Proponente

Pacifico Olivina S.R.L.

Piazza Walther-von-der-Vogelweide,8 - 39100 (BZ)



Investitore agricolo superintensivo

OXY CAPITAL ADVISOR S.R.L.

Via A. Bertani, 6 - 20154 (MI)



Progetto dell'inserimento paesaggistico e mitigazione

Progettista: Agr. Fabrizio Cembalo Sambiase, Arch. Alessandro Visalli

Coordinamento: Arch. Riccardo Festa

Collaboratori: Urb. Enrico Borrelli, Arch. Anna Sirica

Progettazione elettrica e civile

Progettista: Ing. Rolando Roberto, Ing. Giselle Roberto

Collaboratori: Ing. Marco Balzano, Ing. Simone Bonacini



AEDES GROUP
ENGINEERING

Progettazione oliveto superintensivo

Progettista: Agron. Giuseppe Rutigliano



MARE
RINNOVABILI

Consulenza geologia

Geol. Gaetano Ciccarelli

Consulenza archeologia

Apoikia S.R.L.

Via Sant'Anna dei Lombardi, 16 - 80134 (NA)

03 ● 2023
05 ● 2024

rev	descrizione	formato	elaborazione	controllo	approvazione
00					
01	Integrazioni	A3	Giovanni Saraceno	Giovanni Saraceno	Giovanni Saraceno
02					
03					
04					
05					
06					
07					

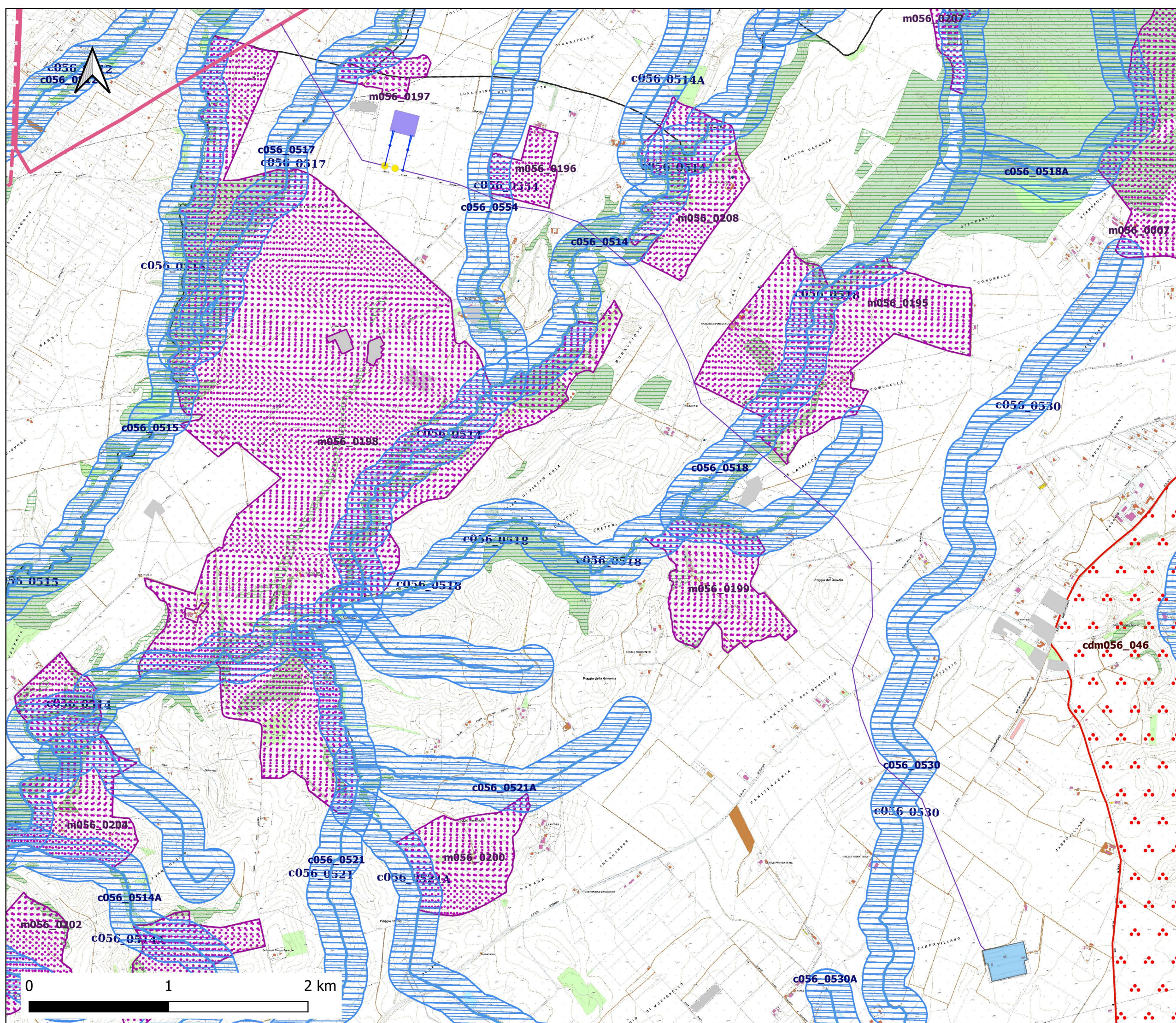

Legenda [15]

- Raccordi AT - ST
- Raccordi AT - DT
- Linea Canino-Tuscania-Arlena (autorizzata)
- Tratto da demolire
- Linea 150kV esistente "CANINO-ARLENA"
- Linea da potenziare
- Nuova SE RTN Canino 36
- Se Tuscania

PTPR-TAVOLA B

- TAVOLA-B — acque-pubbliche [2913]
- TAVOLA-B — acque-pubbliche-rispetto [1466]
- TAVOLA-B — aree-archeologiche [2090]
 - Aree Archeologiche [1182]
 - TAVOLA-B — aree-urbanizzate [14654]
 - TAVOLA-B — boschi [16926]
 - TAVOLA-B — decreti-archeologici [13]

PTPR - Tavola B - Rurali identitari

- Single symbol

PTPR - Tavola B - Ex 1497 cd

- Single symbol

PTPR - Tavola B - Costa laghi

-

PTPR - Tavola B - Centri storici rispetto 150

-

PTPR - Tavola B - Aree naturali protette

PTPR - Tavola B - Aree archeologiche

- Ambiti aree Roma
- Aree Archeologiche
- Aree rispetto Roma

PTPR - Tavola B - Acque pubbliche rispetto

- Single symbol

PTPR - Tavola B - Acque pubbliche

-

REGIONE LAZIO

COMUNE DI CELLERE (VT)

Progettazione della Centrale Solare "Energia dell'olio" da 88.200 kWp

Proponente: **PACIFICO** Pacifico Berillo s.r.l.
 Piazza Walther-von-der-Vogelweide,8 - 39100 (BZ)

Investitore agricolo superintensivo: **OXY CAPITAL ADVISORS** OXY CAPITAL ADVISORS S.R.L.
 Via A. Bertani, 6 - 20154 Milano - Italia

Partner: **OLIO DANTE**

Titolo: Opere rete TAVOLA B_CTR-C.03

N° Elaborato: 85i

Cod: Tav PT_35

Scala metrica

Progettazione: **progetto verde** studio di architettura del paesaggio

Progettista: Agr. Fabrizio Cernobai Sambiasi Arch. Alessandro Visali Coordinamento: Agr. Riccardo Fresta

Progettazione elettrica e civile: Ing. Riccardo Fresta

Progettazione oliveto superintensivo: Ing. Riccardo Fresta

Progettista: Agr. Giuseppe Rutigliano

Consulenza geologia: Geol. Gaetano Ciccardelli

Consulenza archeologia: Arch. Concetta Claudia Costa

Consulenza irrigazione: Ing. Salvatore Scicchitano

Tipologia progetto:
 RELIEVO
 PRELIMINARE
 DEFINITIVO
 ESECUTIVO

Rev.	descrizione	data	formato	elaborato da	controllato da	approvato da
00		Novembre 2021	A3	Giovanni Saraceno	Giovanni Saraceno	Giovanni Saraceno
01		Aprile 2023	A3	Giovanni Saraceno	Giovanni Saraceno	Giovanni Saraceno
02	Resposte pareri osservazioni	Novembre 2023	A3	Giovanni Saraceno	Giovanni Saraceno	Giovanni Saraceno
03						