

PROGETTO DELLA CENTRALE SOLARE "CORIANDOLI SOLARI"

da 55,57 MWp ad Arlena di Castro (VT)



E-26

R01

Opere rete TAVOLA B_ORTO

PROGETTO DEFINITIVO



Proponente

Pacifico Olivina S.R.L.

Piazza Walther-von-der-Vogelweide,8 - 39100 (BZ)



Investitore agricolo superintensivo

OXY CAPITAL ADVISOR S.R.L.

Via A. Bertani, 6 - 20154 (MI)



Progetto dell'inserimento paesaggistico e mitigazione

Progettista: Agr. Fabrizio Cembalo Sambiase, Arch. Alessandro Visalli

Coordinamento: Arch. Riccardo Festa

Collaboratori: Urb. Enrico Borrelli, Arch. Anna Sirica

Progettazione elettrica e civile

Progettista: Ing. Rolando Roberto, Ing. Giselle Roberto

Collaboratori: Ing. Marco Balzano, Ing. Simone Bonacini



AEDES GROUP
ENGINEERING

Progettazione oliveto superintensivo

Progettista: Agron. Giuseppe Rutigliano



MARE
RINNOVABILI

Consulenza geologia

Geol. Gaetano Ciccarelli

Consulenza archeologia

Apoikia S.R.L.

Via Sant'Anna dei Lombardi, 16 - 80134 (NA)

03 ● 2023
05 ● 2024

rev	descrizione	formato	elaborazione	controllo	approvazione
00					
01	Integrazioni	A3	Giovanni Saraceno	Giovanni Saraceno	Giovanni Saraceno
02					
03					
04					
05					
06					
07					

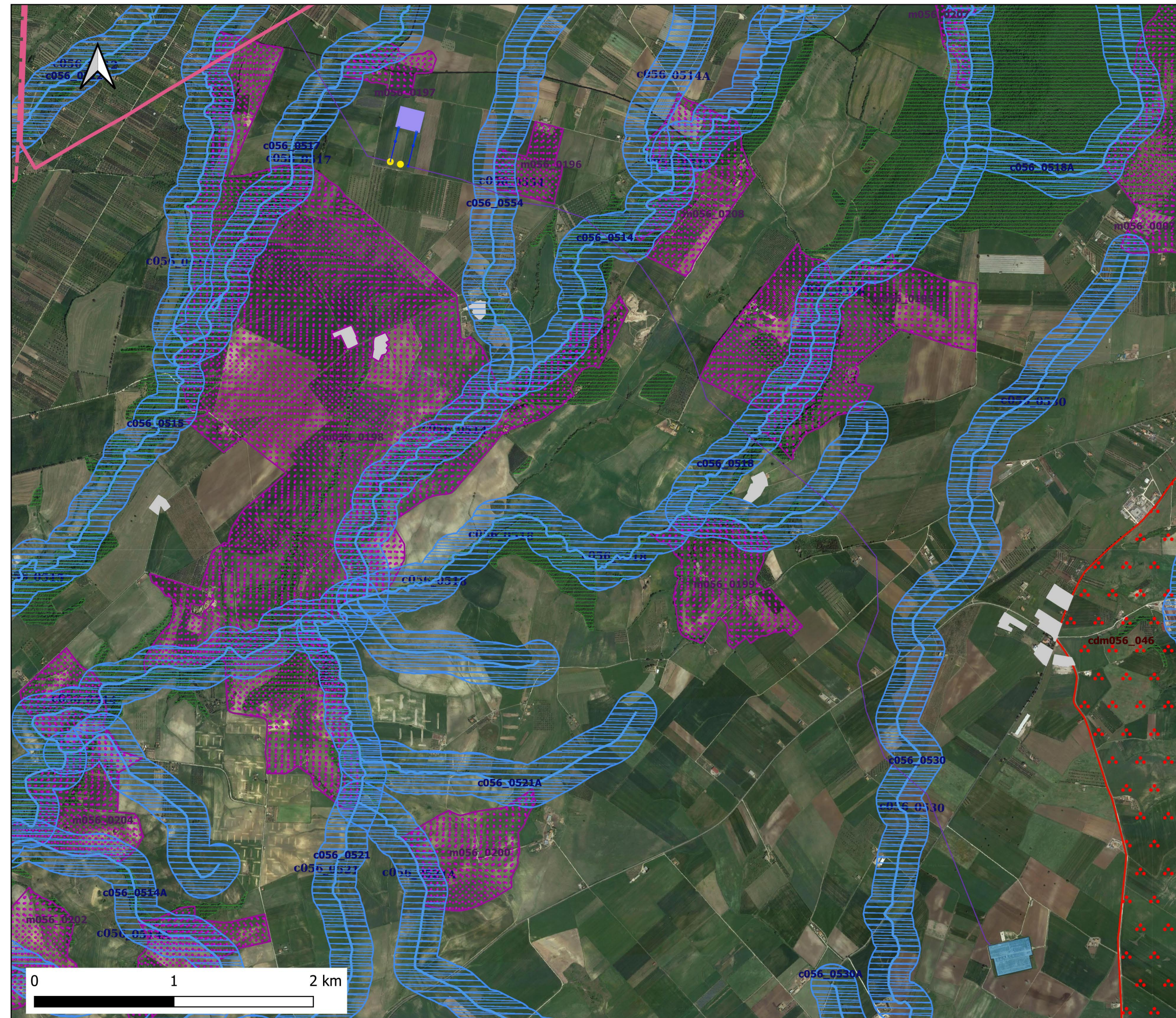

- Legenda [15]**
- Raccordi AT - ST [N/D]
 - Raccordi AT - DT [N/D]
 - Linea Canino-Tuscania-Arlena (autorizzata) [N/D]
 - Tratto da demolire [N/D]
 - Linea 150kV esistente "CANINO-ARLENA" [1]
 - - - - - [6]
 - Nuova SE RTN Canino 36 [N/D]
 - Se Tuscania [1]
- PTPR - TAVOLA B**
- TAVOLA-B — acque-pubbliche [2913]
 - TAVOLA-B — acque-pubbliche-rispetto [1466]
- TAVOLA-B — aree-archeologiche [2090]**
- Aree Archeologiche [1182]
 - TAVOLA-B — aree-urbanizzate [14654]
 - TAVOLA-B — boschi [16926]
 - TAVOLA-B — decreti-archeologici [13]
- PTPR - Tavola B - Rurali identitari**
- Single symbol
- PTPR - Tavola B - Ex 1497 cd**
- Single symbol
- PTPR - Tavola B - Costa laghi**
-
- PTPR - Tavola B - Centri storici rispetto 150**
-
- PTPR - Tavola B - Aree naturali protette**
-
- PTPR - Tavola B - Aree archeologiche**
- Ambiti aree Roma
 - Aree Archeologiche
 - Aree rispetto Roma
- PTPR - Tavola B - Acque pubbliche rispetto**
- Single symbol
- PTPR - Tavola B - Acque pubbliche**
-

REGIONE LAZIO

COMUNE DI CELLERE (VT)

Progettazione della Centrale Solare "Energia dell'olio" da 88.200 kWp

Proponente: **PACIFICO** Pacifico Berillo s.r.l.
 Piazza Walther-von-der-Vogelweide, 8 - 39100 (BZ)

Investitore agricolo superintensivo: **OXY CAPITAL ADVISORS** OXY CAPITAL ADVISORS S.R.L.
 Via A. Bertani, 6 - 20154 Milano - Italia

Partner: **OLIO DANTE**

Titolo: Opere rete TAVOLA B_ORTO-C.03

N° Elaborato: 85 j

Cod: Tav PT_36

Scala metrica

Progettazione: **progetto verde** studio di architettura del paesaggio

Scadenza geologia: Geol. Gaetano Ciccarelli

Scadenza archeologia: Arch. Concetta Claudia Costa

Scadenza irrigazione: Ing. Salvatore Scocianaro

Progettazione elettrica e civile: Progettista: Ing. Riccardo Fella; Collaboratori: Ugo Patrizia Ruggiero, Arch. Anna Marano

Progettazione elettrica e civile: Progettista: Ing. Riccardo Fella; Collaboratori: Ugo Patrizia Ruggiero, Arch. Anna Marano

Progettazione oliveto superintensivo: Progettista: Agr. Giuseppe Rutigliano

Progettazione: **AEDES GROUP ENGINEERING** **MARE RINNOVABILI**

Tipo di progetto: RILIEVO PRELIMINARE DEFINITIVO ESECUTIVO

Rev.	descrizione	data	formato	elaborato da	controllato da	approvato da
00		Novembre 2021	A3	Giovanni Saraceno	Giovanni Saraceno	Giovanni Saraceno
01		Aprile 2023	A3	Giovanni Saraceno	Giovanni Saraceno	Giovanni Saraceno
02	Risposte pareri osservazioni	Novembre 2023	A3	Giovanni Saraceno	Giovanni Saraceno	Giovanni Saraceno
03						