

# PROGETTO DELLA CENTRALE SOLARE "CORIANDOLI SOLARI"

da 55,57 MWp ad Arlena di Castro (VT)



# E-28

R01

Opere rete TAVOLA C\_ORTO

## PROGETTO DEFINITIVO



### Proponente

**Pacifico Olivina S.R.L.**

Piazza Walther-von-der-Vogelweide,8 - 39100 (BZ)



### Investitore agricolo superintensivo

**OXY CAPITAL ADVISOR S.R.L.**

Via A. Bertani, 6 - 20154 (MI)



### Progetto dell'inserimento paesaggistico e mitigazione

*Progettista:* Agr. Fabrizio Cembalo Sambiase, Arch. Alessandro Visalli

*Coordinamento:* Arch. Riccardo Festa

*Collaboratori:* Urb. Enrico Borrelli, Arch. Anna Sirica

### Progettazione elettrica e civile

*Progettista:* Ing. Rolando Roberto, Ing. Giselle Roberto

*Collaboratori:* Ing. Marco Balzano, Ing. Simone Bonacini



**AEDES GROUP**  
ENGINEERING

### Progettazione oliveto superintensivo

*Progettista:* Agron. Giuseppe Rutigliano



**MARE**  
**RINNOVABILI**

### Consulenza geologia

Geol. Gaetano Ciccarelli

### Consulenza archeologia

**Apoikia S.R.L.**

Via Sant'Anna dei Lombardi, 16 - 80134 (NA)

	rev	descrizione	formato	elaborazione	controllo	approvazione
03 ● 2023	00					
05 ● 2024	01	Integrazioni	A3	Giovanni Saraceno	Giovanni Saraceno	Giovanni Saraceno
	02					
	03					
	04					
	05					
	06					
	07					



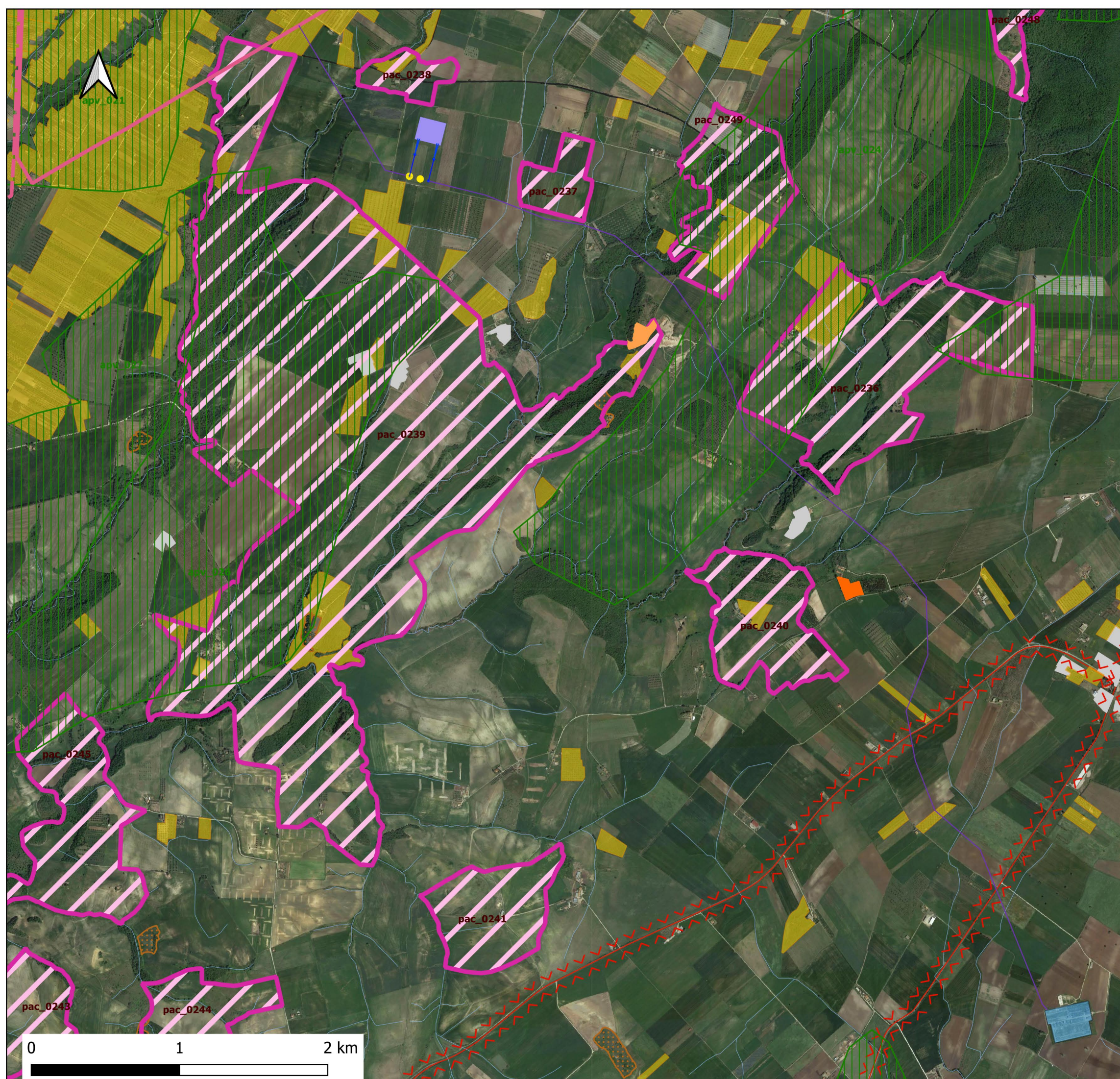

**Legenda [15]**

- Raccordi AT - ST [N/D]
- Raccordi AT - DT [N/D]
- Linea Canino-Tuscania-Arlena (autorizzata) [N/D]
- Tratto da demolire [N/D]
- Linea 150kV esistente "CANINO-ARLENA" [1]
- Linea da potenziare [2]
- [6]
- Nuova SE RTN Canino 36 [N/D]
- Se Tuscania [1]

**PTPR\_TAVOLA C**

- TAVOLA-C — ambiti\_di\_protezione\_att\_venatoria\_apv [132]
- TAVOLA-C — aree\_con\_fenomeni\_di\_frazionamento\_fondiaro [3166]
  - discariche depositi cave [N/D]
  - aree con fenomeni di frazionamento fondiario e processi insediativi diffusi [N/D]
- TAVOLA-C — parchi\_archeologici\_e\_culturali\_pac [1103]
- TAVOLA-C — pascoli\_roccie\_ree\_nude\_clc [12425]
- TAVOLA-C — percorsi\_panoramici [1664]
- TAVOLA-C — reticolo\_idrografico [73954]
- TAVOLA-C — sistema\_agrario\_permanente [15073]
- TAVOLA-C — tessuto\_urbano [42]
- TAVOLA-C — viabilita\_infra\_storiche\_vs [2961]

**REGIONE LAZIO**

**COMUNE DI CELLERE (VT)**

Progettazione della Centrale Solare "Energia dell'olio" da 88.200 kWp

Proponente: **PACIFICO** Pacifico Berillo s.r.l.  
Piazza Walther-von-der-Vogelweide,8 - 39100 (BZ)

Investitore agricolo superintensivo: **OXY CAPITAL ADVISORS** OXY CAPITAL ADVISORS S.R.L.  
Via A. Bertani, 6 - 20154 Milano - Italia

Partner: **OLIO DANTE**

Titolo: Opere rete TAVOLA C\_ORTO-C.03

N° Elaborato: 85 I

Cod: Tav PT\_38

Scala metrica

Progettazione: **progetto verde** studio di architettura del paesaggio

Progettazione elettrica e civile  
Progettista: Ing. Rolando Roberto  
Ing. Marco Balzano

Progettazione oliveto superintensivo  
Progettista: Agr. Giuseppe Rutigliano

Consulenza geologia  
Giosè Gaetano Ciccarelli

Consulenza archeologia  
Archaeol. Concetta Claudia Costa

Consulenza irrigazione  
Ing. Salvatore Scicchitano

Rev.	descrizione	data	formato	elaborato da	controllato da	approvato da
00		Novembre 2021	A3	Giovanni Saraceno	Giovanni Saraceno	Giovanni Saraceno
01		Aprile 2023	A3	Giovanni Saraceno	Giovanni Saraceno	Giovanni Saraceno
02	Reposte pareri osservazioni	Novembre 2023	A3	Giovanni Saraceno	Giovanni Saraceno	Giovanni Saraceno
03						