

PROGETTO DELLA CENTRALE SOLARE "CORIANDOLI SOLARI"

da 55,57 MWp ad Arlena di Castro (VT)



E-29

R01
Opere rete PRG

PROGETTO DEFINITIVO



Proponente

Pacifico Olivina S.R.L.

Piazza Walther-von-der-Vogelweide,8 - 39100 (BZ)



Investitore agricolo superintensivo

OXY CAPITAL ADVISOR S.R.L.

Via A. Bertani, 6 - 20154 (MI)



Progetto dell'inserimento paesaggistico e mitigazione

Progettista: Agr. Fabrizio Cembalo Sambiase, Arch. Alessandro Visalli

Coordinamento: Arch. Riccardo Festa

Collaboratori: Urb. Enrico Borrelli, Arch. Anna Sirica

Progettazione elettrica e civile

Progettista: Ing. Rolando Roberto, Ing. Giselle Roberto

Collaboratori: Ing. Marco Balzano, Ing. Simone Bonacini



AEDES GROUP
ENGINEERING

Progettazione oliveto superintensivo

Progettista: Agron. Giuseppe Rutigliano



MARE
RINNOVABILI

Consulenza geologia

Geol. Gaetano Ciccarelli

Consulenza archeologia

Apoikia S.R.L.

Via Sant'Anna dei Lombardi, 16 - 80134 (NA)

03 ● 2023
05 ● 2024

rev	descrizione	formato	elaborazione	controllo	approvazione
00					
01	Integrazioni	A1	Giovanni Saraceno	Giovanni Saraceno	Giovanni Saraceno
02					
03					
04					
05					
06					
07					

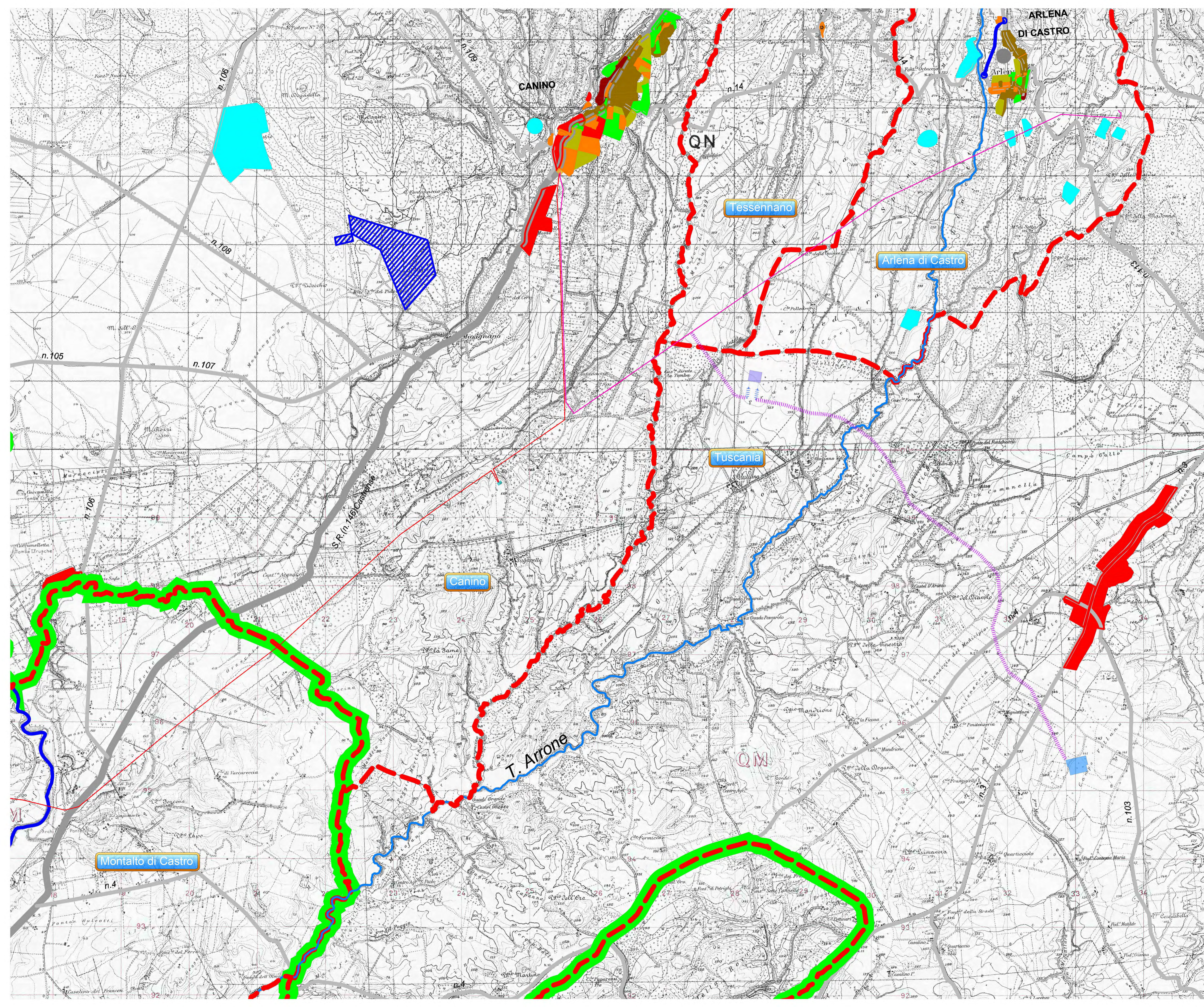

LEGENDA PRG:

	CONFINI PROVINCIALI
	CONFINI COMUNALI
	FIUMI PRINCIPALI
	FIUMI AFFLUENTI PRINCIPALI
	AUTOSTRADE E RACCORDO ORTE-CIVITAVECCHIA
	STRADE STATALI E REGIONALI
	STRADE PROVINCIALI
	FERROVIE DI INTERESSE NAZIONALE
	FERROVIE DI INTERESSE LOCALE-REGIONALE
	FERROVIE DI INTERESSE TURISTICO
	ZONA A, COMPLESSI DI INTERESSE STORICO-ARCHITETTONICO-AMBIENTALE
	ZONA B, COMPLETAMENTO, RECUPERO QUALITATIVO-ESTETICO-URBANISTICO
	INBIEDIAMENTI ABBUVRICI
	PIANO DI RECUPERO
	ZONA ESPANSIONE
	ESPANSIONE IN ZONA AGRICOLA
	ZONA D, INDUSTRIALE, ARTIGIANALE, COMMERCIALE, IMPIANTI TECNOLOGICI
	INBIEDIAMENTI PRODUTTIVI SPONTANEAMENTE SORTI IN ZONA AGRICOLA
	SERVIZI PUBBLICI E PRIVATI, IMPIANTI SPORTIVI, PARCHEGGI, ATTREZZATURE SPORTIVE PUBBLICHE, PARCHI ATTREZZATI, ALBERGHI, CAMPI, DEPURATORI
	NUCLEI PER SERVIZI BALNEARI, ATTREZZATURE PORTUALI
	ZONA TURISTICO-RESIDENZIALE
	VERDE PUBBLICO E PRIVATO
	PARCHI NATURALI, RISERVA NATURALISTICA
	COMPRESORI DIREZIONALI
	ZONA TERMALIS
	VINDOLO CIMITERIALE E DEPURATORI
	ZONA ESTRATTIVA
	VIABILITA' PRINCIPALE DI PROGETTO
	INGRESSI
	SVINCOLI
	SERVITU' MILITARI

Legenda

	Nuova SE RTN "Canino"
	SE Tuscania
	SE Phenix
	SE Montalto
	Linea da potenziare
	Linea Canino-Tuscania-Arlena (autorizzata)
	Tratto da demolire
	Raccordi AT - ST
	Raccordi AT - DT
	Linea 150kV esistente "CANINO-ARLENA"
	Nuovi Sostegni

REGIONE LAZIO
COMUNE DI CELLERE (VT)
 Progettazione della Centrale Solare "Energia dell'olio" da 88.200 kWp



Proponente: **PACIFICO** Pacifico Berillo s.r.l.
 Piazza Walther-von-der-Vogelweide 8 - 39100 (BZ)

Investitore agricolo superintensivo: **OXY CAPITAL ADVISORS** OXY CAPITAL ADVISORS S.R.L.
 Via A. Bertani, 6 - 20154 Milano - Italia

Partner: **OLIO DANTE** Titolo: Opere rete PRG-C.03

N° Elaborato: 85m
 Cod: Tav PT_39

Progettazione: **progetto verde**
 studio di architettura del paesaggio

AEDES GROUP ENGINEERING
 MARE RINNOVABILI

Progettazione geologia: Cicci. Gaetano Cocorini
 Consapevole architetto: Anselmi, Concetta Claudia Costa
 Consapevole irrigazione: Ing. Simone Bonicchi

Progetto dell'inserimento paesaggistico e mitigazione:
 Progettista: Agr. Franco Camba Sambese
 Arch. Alessandra Vanni
 Coordinamento: Progettazione elettrica e civile: Ing. Riccardo Roberto
 Ing. Marco Balzano
 Progettazione oliveto superintensivo:
 Progettista: Agr. Giuseppe Rutigliano

Collaboratori:
 Uff. Patrizia Roggero
 Arch. Anna Marso
 Collaboratori:
 Ing. Simone Bonicchi
 Ing. Giselle Roberto

Tipologia progetto:
 RILEVO
 PRELIMINARE
 DEFINITIVO
 ESECUTIVO

Rev.	descrizione	data	formato	elaborato da	controllato da	approvato da
00		Novembre 2021	A1	Giovanni Saraceno	Giovanni Saraceno	Giovanni Saraceno
01		Aprile 2023	A1	Giovanni Saraceno	Giovanni Saraceno	Giovanni Saraceno
02	Risposte pareri osservatori	Novembre 2023	A1	Giovanni Saraceno	Giovanni Saraceno	Giovanni Saraceno
03						

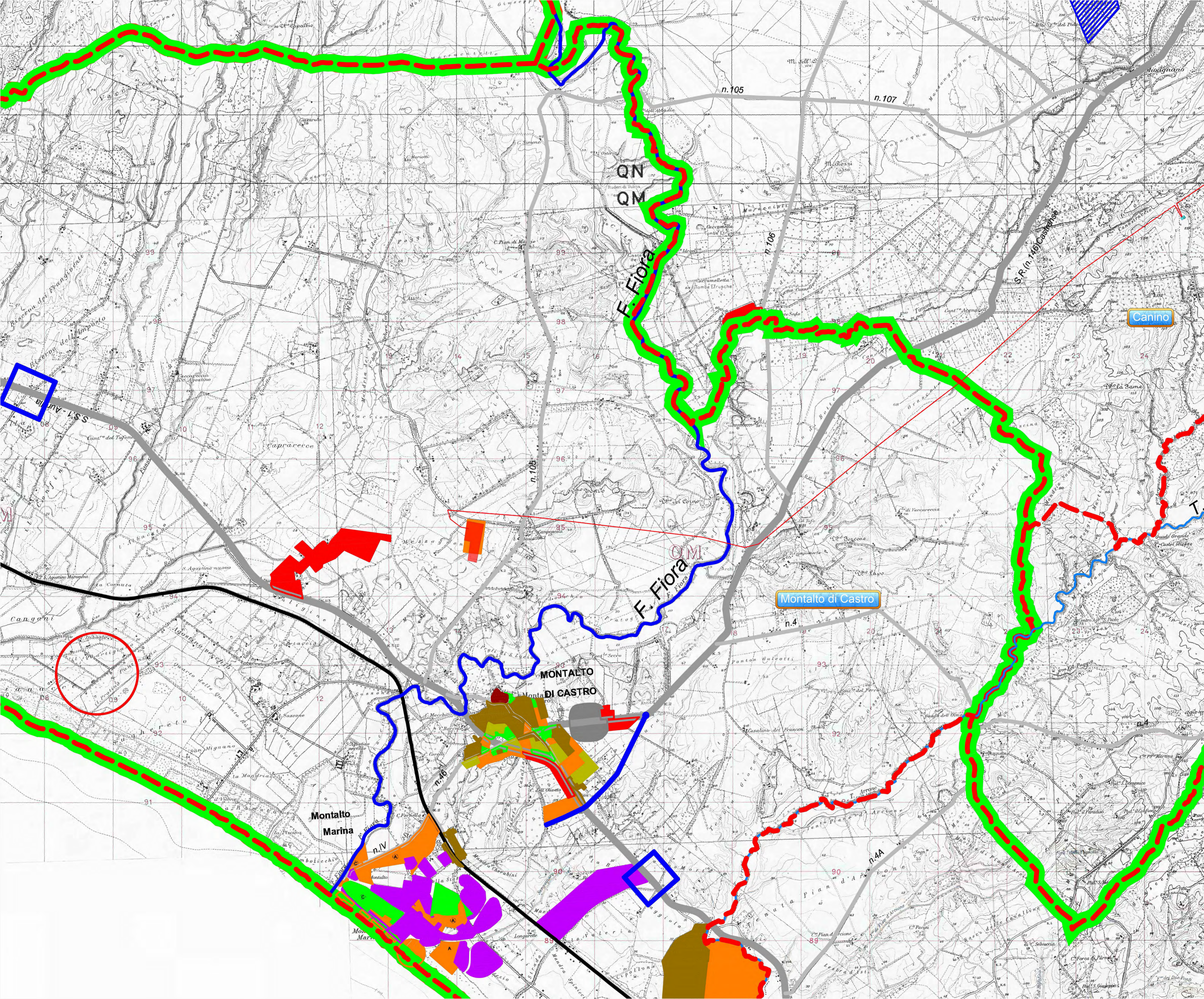

LEGENDA PRG:

	CONFINI PROVINCIALI
	CONFINI COMUNALI
	FIUMI PRINCIPALI
	FIUMI AFFLUENTI PRINCIPALI
	AUTOSTRADE E RACCORDO ORTE-CIVITAVECCHIA
	STRADE STATALI E REGIONALI
	STRADE PROVINCIALI
	FERROVIE DI INTERESSE NAZIONALE
	FERROVIE DI INTERESSE LOCALE-REGIONALE
	FERROVIE DI INTERESSE TURISTICO

	ZONA A, COMPLESSI DI INTERESSE STORICO-ARCHITETTONICO-AMBIENTALE
	ZONA B, COMPLETAMENTO, RECUPERO, RIQUALIFICAZIONE URBANISTICA
	INSEDIAMENTI ABUSIVI
	PIANO DI RECUPERO
	ZONA ESPANSIONE
	ESPANSIONE IN ZONA AGRICOLA
	ZONA D, INDUSTRIALE, ARTISANALE, COMMERCIALE, IMPIANTI TECNOLOGICI
	INSEDIAMENTI PRODUTTIVI SPONTANEAMENTE SORTI IN ZONA AGRICOLA
	SERVIZI PUBBLICI E PRIVATI, IMPIANTI SPORTIVI, PARCHEGGI, ATTREZZATURE PUBBLICHE, PARCHI ATTREZZATI, ALBERGHI, CAMPIANO, DEPURATORI
	NUOVI PER SERVIZI BALNEARI, ATTREZZATURE PORTUALI
	ZONA TURISTICO-RESIDENZIALE
	VERDE PUBBLICO E PRIVATO
	PARCHI NATURALI, RISERVA NATURALISTICA
	COMPRESORI DIREZIONALI
	ZONA TERMALIS
	VINCULO CIMITERIALE E DEPURATORI
	ZONA ESTRATTIVA
	VIABILITA' PRINCIPALE DI PROGETTO
	INGRESSI
	SVINCOLI
	SERVITU' MILITARI

Legenda

	Nuova SE RTN "Canino"
	SE Tuscania
	SE Phenix
	SE Montalto

	Linea da potenziare
	Linea Canino-Tuscania-Ardenne (autorizzata)
	Tratto da demolire
	Raccordi AT - ST
	Raccordi AT - DT
	Linea 150kV esistente "CANINO-ARLENNE"
	Nuovi Sostegni

REGIONE LAZIO
COMUNE DI CELLERE (VT)
 Progettazione della Centrale Solare "Energia dell'olio" da 88.200 kWp

Proponente: PACIFICO Pacifico Berillo s.r.l.
 Piazza Walther-von-der-Vogelweide, 8 - 39100 (BZ)

Investitore agricolo superintensivo: OXY CAPITAL ADVISORS OXY CAPITAL ADVISORS S.R.L.
 Via A. Bertani, 6 - 20154 Milano - Italia

Partner: OLO DANTE

Titolo: Opere rete PRG-C.03

N° Elaborato: 85m

Cod: Tav PT_39

Progettazione: AEADES GROUP MARE RINNOVABILI

Tipologia progetto: PRELIMINARE DEFINITIVO ESECUTIVO

Consulenza geologica: Geol. Giancarlo Ciccarelli

Consulenza archeologica: Arch. Concetta Claudia Costa

Consulenza litigazione: Ing. Salvatore Siciliano

Rev.	descrizione	data	formato	elaborato da	controllato da	approvato da
00		Novembre 2021	A1	Giovanni Saraceno	Giovanni Saraceno	Giovanni Saraceno
01		Aprile 2022	A1	Giovanni Saraceno	Giovanni Saraceno	Giovanni Saraceno
02	Risposte pareri osservazioni	Novembre 2023	A1	Giovanni Saraceno	Giovanni Saraceno	Giovanni Saraceno