PLANIMETRIA PFTE approvato con Determina Acea ATO2 S.p.A. prot. 0480343/23 del 20.07.2023

SCALA 1:5000

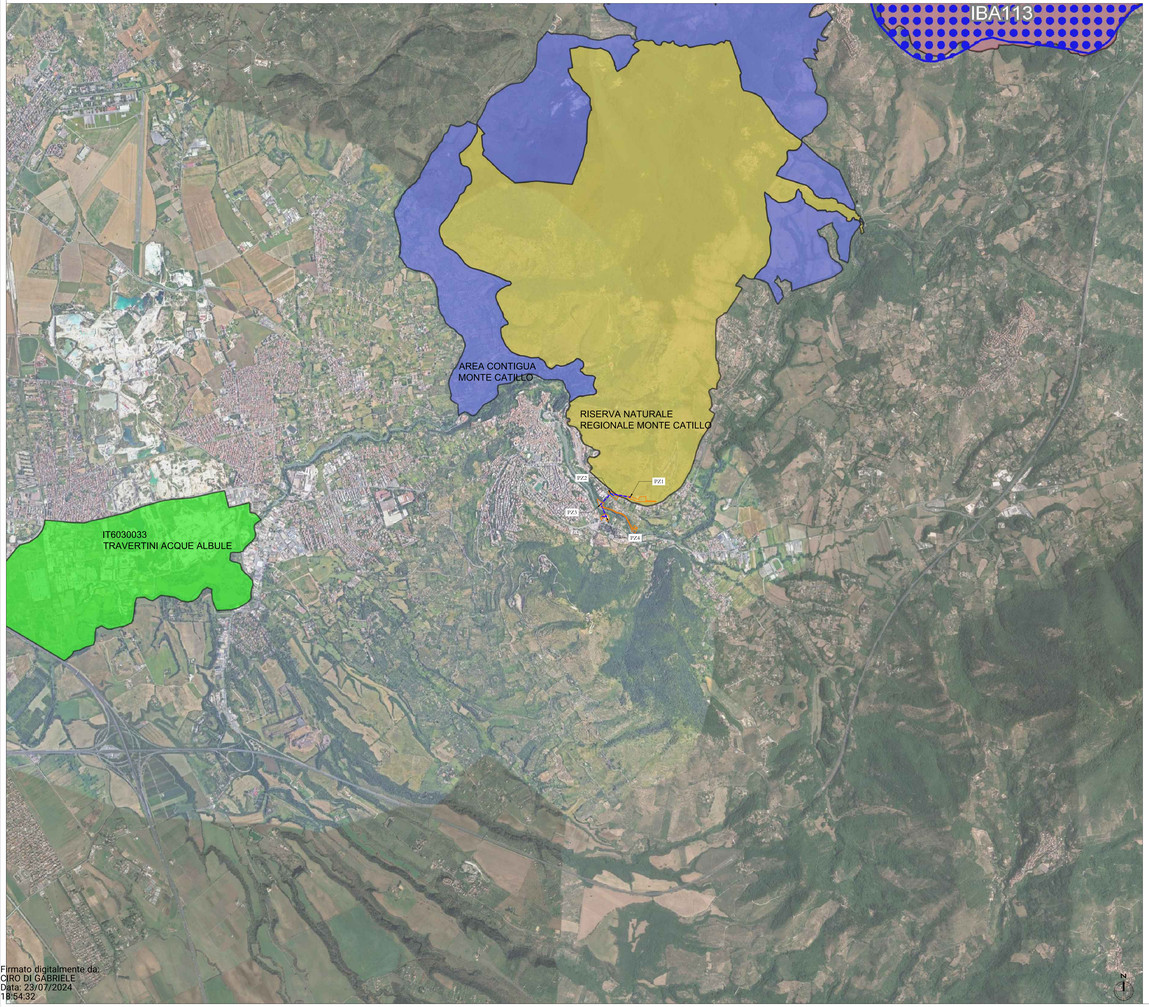

Firmato digitalmente da:
CIRO DI GABRIELE
Data: 23/07/2024
18:54:32

PLANIMETRIA PE VARIANTE PROGETTUALE

SCALA 1:5000

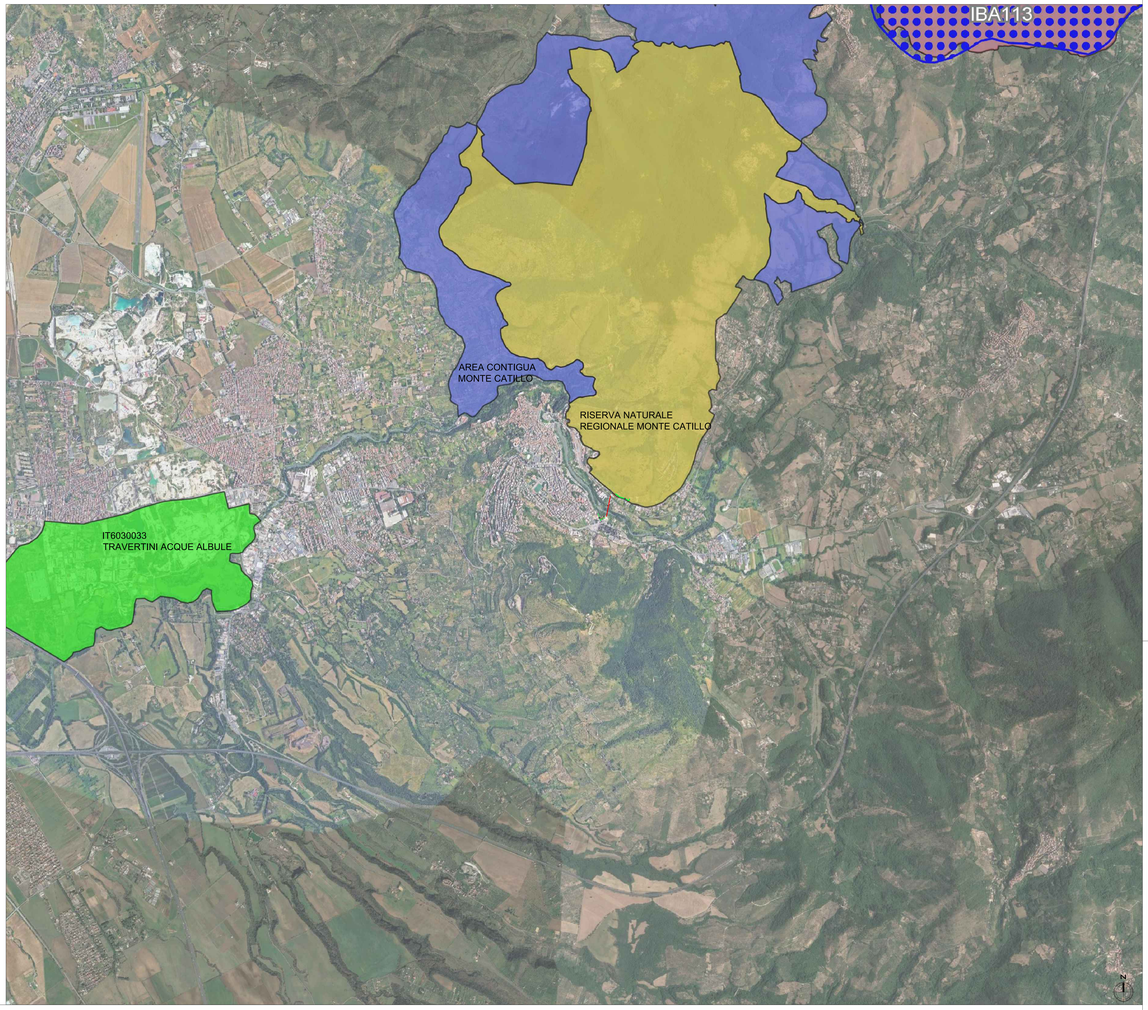

LEGENDA:

PFTE APPROVATO

- *Aree di cantiere e piste di cantiere*
- *Tracciato di progetto*
- *Pozzi di progetto*

VARIANTI PROGETTUALI

1. *Demolizione e rifacimento muro su Tiburtina*
2. *Realizzazione rampa di accesso a pozzo PZ2*
3. *Realizzazione Cavidotto su Via Tiburtina*
4. *Nuovo tratto T2–T4 con conseguente eliminazione pozzo PZ3 con relativa area di cantiere e pista di cantiere*
4. *n.2 tubazioni di scarico acque DN600,DN700 in canale di scarico esistente del collie Ivi Sfine.*
5. *Realizzazione Cavidotto su via Acquaregna*
6. *Realizzazione Cavidotto per il pozzo PZ1*

NOTA BENE

Si precisa che la variante progettuale proposta prevede l'eliminazione del pozzo PZ3, del relativo cantiere e della pista di cantiere lungo il fiume Aniene

AREE PROTETTE

- *Riserva Naturale Regionale*
- *Area contigua Monte Catillo*

SITI NATURA 2000

- *ZSC*
- *ZPS*

AREE IBA

- IBA

PRESIDENZA DEL CONSIGLIO DEI MINISTRI
MESSA IN SICUREZZA DEL SISTEMA
ACQUEDOTTISTICO DEL PESCHIERA PER
L'APPROVVIGIONAMENTO IDRICO
DI ROMA CAPITALE E DELL'AREA METROPOLITANA

IL COMMISSARIO STRAORDINARIO ING. PhD MASSIMO SESSA

SUB COMMISSARIO ING. MASSIMO PATERNOSTRO

ACEA ATO 2 SPA

IL RUP
Ing. Emanuele Melaro

IL RUP DELLA FASE DI ESECUZIONE
Ing. Ciro Di Gabriele

ELABORATO
A25BPE VP 08 2
COD. ATO2_AAM10121

DATA: NOVEMBRE 2023 | SCALA 1:10000

REV. N.	DATA	NOTE	FIRMA
1	24/05/24	PRIMA EMISSIONE	
2	15/07/24	REVISIONE PER CDS	
3			
4			
5			
6			

RESPONSABILI UNITÀ VERIFICHE
Ing. Fabio Pinelli
IL DIRETTORE DEL LAVORO
Ing. Fabio Pinelli
RESPONSABILE DELLA SICUREZZA IN FASE DI ESECUZIONE
Ing. Fabio Pinelli
Ing. Cristian Gentile

Progetto di sicurezza e ammodernamento dell'acquedotto Peschiera-Le Capore della metropolitana di Roma
Messa in sicurezza e ammodernamento del sistema acquedottistico del Peschiera
L.n.108/2021, art. 55, D.L 4/7/2021 art. 44 Allegato IV

Sottoprogetto
RADOPPIO VIII SIFONE
TRATTO CADA VALERIA – USCITA GALLERIA RIPOLI
FASE 1 – Lavori preliminari
Finanziato dal Piano Nazionale di Ripresa e Resilienza – Next Generation EU

PROGETTO ESECUTIVO

AREE PROTETTE

RTP DI PROGETTAZIONE
ingegneria integrata
P2A&D
ISSPERI
ambiente
ATI DI SERVIZI
MONACO
ambiente
RESPONSABILE DELLA PROGETTAZIONE ESECUTIVA
Ing. Fabio Pinelli
Ordine degli Ingegneri della provincia di Roma n. A24858

ZITI ITALIA S.p.A.
Consorzio Stabile
Via Ugo Ojetti, 114 - 00137 Roma
Codice Fiscale/Partita IVA 14728251002
Direttore Tecnico
Maurizio Dell'Orco
Data: Dopodich 23.07.2024 15:30:15 GMT+01:00

DIRIGENTE
Ing. Ciro Di Gabriele
Ordine degli Ingegneri e Funzionari di Roma n.1216