PLANIMETRIA PFTE approvato con Determina Acea ATO2 S.p.A. prot. 0480343/23 del 20.07.2023 SCALA 1:2000

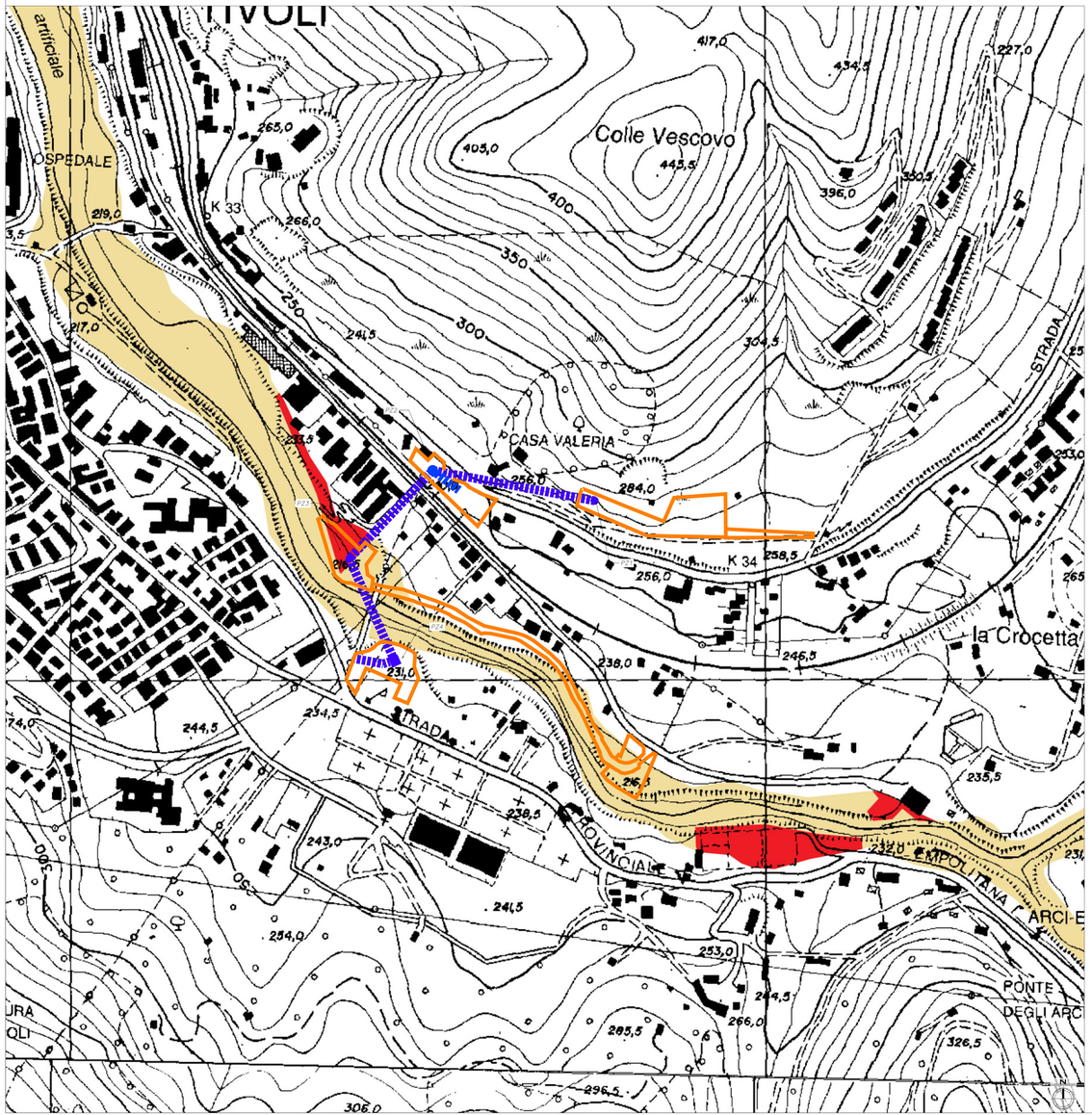

PLANIMETRIA PE VARIANTE PROGETTUALE SCALA 1:2000

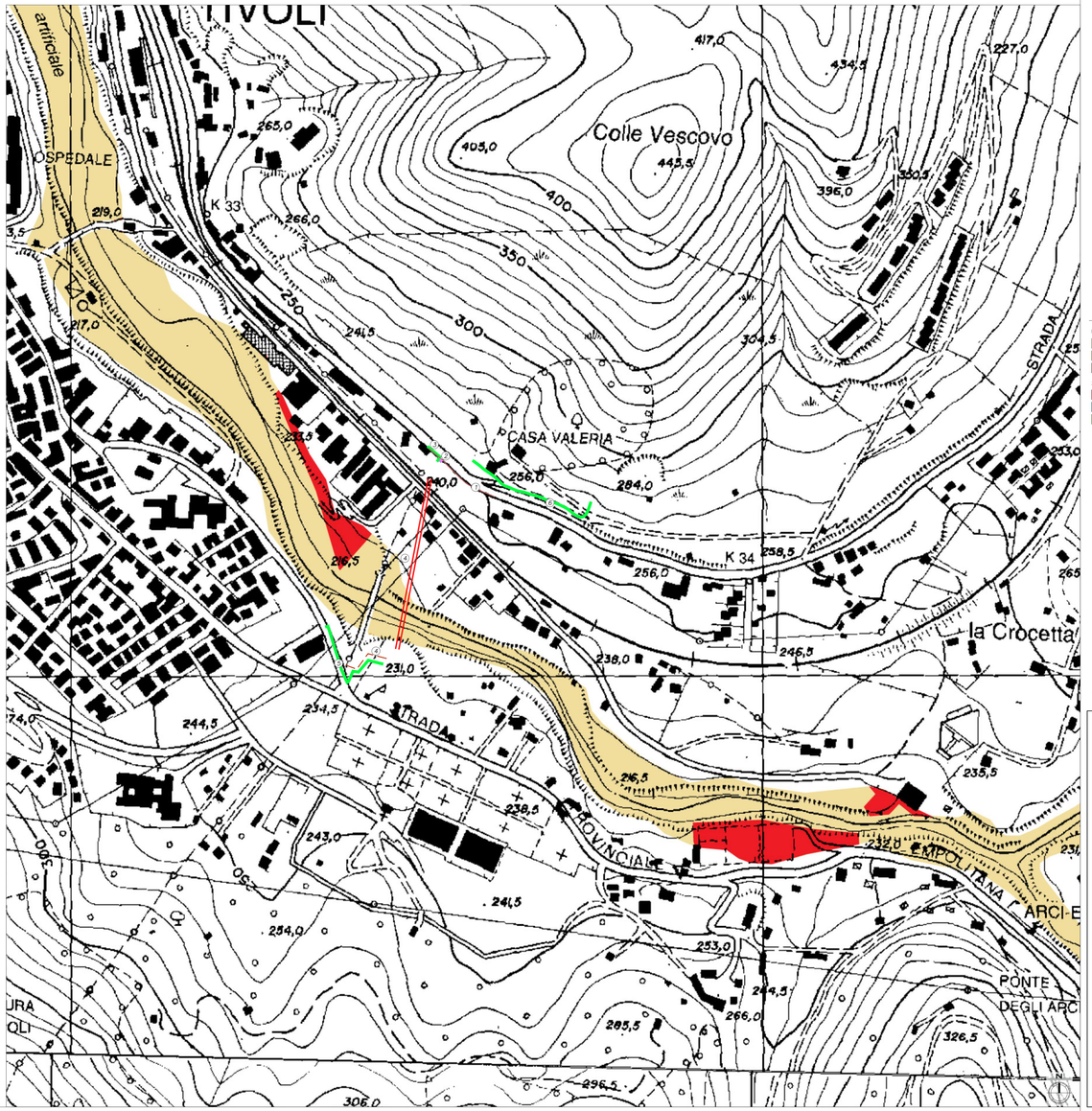

LEGENDA:

PFTE APPROVATO

- Aree di cantiere e piste di cantiere
- Tracciato di progetto
- Pozzi di progetto

VARIANTI PROGETTUALI

- (T1) Demolizione e rifacimento muro su Tiburtina
- (T2) Realizzazione rampa di accesso a pozzo PZ2
- (T3) Realizzazione Cavidotto su via Tiburtina
- (T4) Nuovo tratto T2–T4 con conseguente eliminazione pozzo Pz3 con relativa area di cantiere e pista di cantiere
- (T5) n.2 tubazioni di scarico acque DN600JDN700 in canale di scarico esistente del collice VIII Sifone.
- (T6) Realizzazione Cavidotto su via Acquaregna
- (T7) Realizzazione Cavidotto per il pozzo PZ1

NOTA BENE

Si precisa che la variante progettuale proposta prevede l'eliminazione del pozzo PZ3, del relativo cantiere e della pista di cantiere lungo il fiume Aniene

FASCE FLUVIALI

- fascia a
- fascia b
- fascia c

ZONE A RISCHIO

- zone a rischio r4
- zone a rischio r3
- zone a rischio r2

Fonti:
Piano Stralcio di Assetto Idrogeologico (PAI) del Bacino del Fiume Tevere - Fasce fluvial e zone a rischio (tavola 47)

PRESIDENZA DEL CONSIGLIO DEI MINISTRI
MESSA IN SICUREZZA DEL SISTEMA ACQUEDOTTISTICO DEL PESCHIERA PER L'APPROVVIGIONAMENTO IDRICO DI ROMA CAPITALE E DELL'AREA METROPOLITANA

IL COMMISSARIO STRAORDINARIO ING. PhD MASSIMO SESSA
SUB COMMISSARIO ING. MASSIMO PATERNOSTRO

ACEA ATO 2 SPA

IL RUP: Ing. Emanuele Melani
IL RUP DELLA FASE DI ESECUZIONE: Ing. Ciro Di Gabriele

ELABORATO: A258PE VP 10a 2
COD. ATO2 AAM10121
DATA: NOVEMBRE 2023 | SCALA 1:2000

Progetto di sicurezza e ammodernamento dell'approvvigionamento delle città metropolitane di Roma e Rieti "Messa in sicurezza e ammodernamento del sistema idrico del Peschiera", ex DL n.77/2021 art. 44 Allegato IV

AGG. N.	DATA	NOTE	FIRMA
1	24/05/24	PRIMA EMISSIONE	
2	07/24	EMISSIONE PER CDS	
3			
4			
5			
6			

Sottoprogetto
RADDOPPIO VIII SIFONE
TRATTO CASA VALERIA – USCITA GALLERIA RIPOLI
FASE 1 – VARIANTE PROGETTUALE
Cofinanziato dall'Unione Europea – Next Generation EU

PROGETTO ESECUTIVO

RESPONSABILE DELLA COSTRUZIONE ED ESECUZIONE: Ing. Ciro Di Gabriele
IL DIRETTORE DEI LAVORI: Ing. Ciro Di Gabriele
IL COORDINATORE DELLA SICUREZZA IN FASE DI ESECUZIONE: Ing. Ciro Di Gabriele

RTP DI PROGETTAZIONE: 3I T SAS Ingegneria – SPERTO – ambiente – IMPRESE: INCOP – MONACO – PATO

CARTA DEL RISCHIO IDRAULICO E FASCE FLUVIALI (stralcio)

RESPONSABILE DELLA PROGETTAZIONE ESECUTIVA: Ing. Ciro Di Gabriele
Ordine degli Ingegneri della provincia di Roma n. 22383

SEDI LEGALI:
Sede: Fidenza – SPEZIA
Sede: Ravenna – Via Trieste Ravenna n.137/2

COORDINAMENTO:
Sede: Rubiano Polesine
Ordine degli Agronomi e Forestali di Rovigo n.1216

Firmato digitalmente da: CIRO DI GABRIELE
Data: 22/07/2024 18:34:35 GMT+01:00