



In allegato:

- 1) Osservazioni di Gilberto Fraternali
- 2) Documento CIE
- 3) Allegato 3

# ALLEGATO 1

## LEGENDA

Limite area di notevole interesse pubblico

-  eolico in progetto
-  eolico in progetto (Rempillo)
-  siti archeologici Regione Toscana

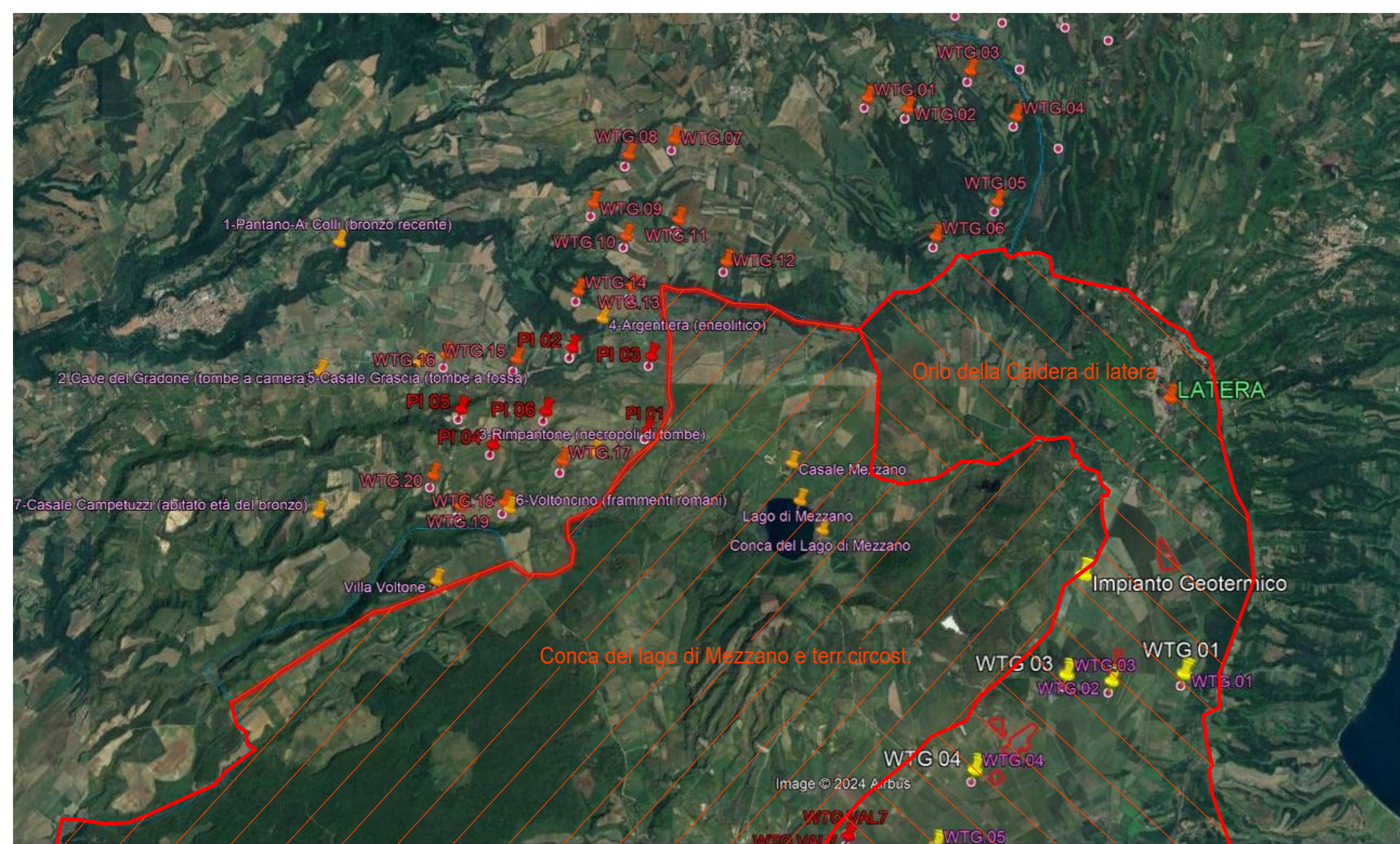



Parco eolico di Pitigliano n.20 Aerogeneratori	Beni paesaggistici D.lgs 42/04 (Distanze in mt. degli areogen.)		Parco eolico di Pitigliano n.20 Aerogeneratori	Beni paesaggistici D.lgs 42/04 (Distanze in mt. degli areogen.)	
	Conca del lago di Mezzano e terr.circost.	Orlo della Caldera di latera (D.seg.reg.15/02/24 n.22)		Conca del lago di Mezzano e terr.circost.	Orlo della Caldera di latera (D.seg.reg.15/02/24 n.22)
WTG.01	2.800,00	2.300,00	WTG.11	800,00	2.700,00
WTG.02	2.700,00	1.900,00	WTG.12	300,00	1.900,00
WTG.03	///	2.200,00	WTG.13	400,00	///
WTG.04	///	1.600,00	WTG.14	1.100,00	///
WTG.05	2.300,00	500,00	WTG.15	1.900,00	///
WTG.06	1.400,00	300,00	WTG.16	2.600,00	///
WTG.07	1.700,00	///	WTG.17	600,00	///
WTG.08	1.600,00	///	WTG.18	600,00	///
WTG.09	1.300,00	///	WTG.19	800,00	///
WTG.10	700,00	///	WTG.20	1.300,00	///

# ALLEGATO 2

## LEGENDA

Limite area di notevole interesse pubblico

-  eolico in progetto
-  eolico in progetto (Rempillo)
-  siti archeologici Regione Toscana

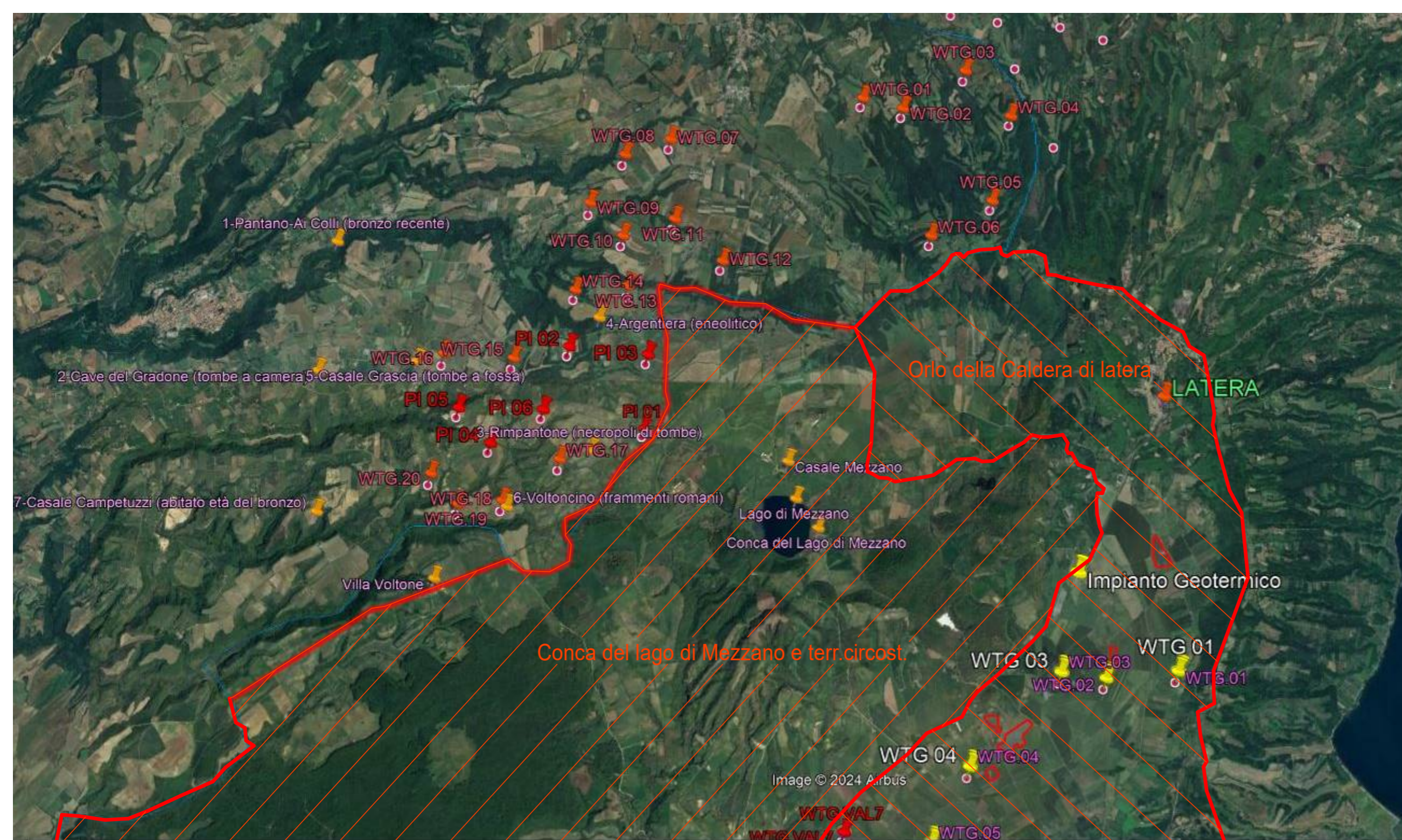

Parco eolico di Pitigliano	Siti archeologici Regione Toscana (Distanze in mt. degli aerogen.)							Parco eolico di Pitigliano	Siti archeologici Regione Toscana (Distanze in mt. degli aerogen.)						
n.20 Aerogeneratori	1 Pantano	2 Cave del Gradone	3 Rimpantone	4 Argentiera	5 Casale Grascia	6 Voltoncino	7 Casale Campetuzzi	n.20 Aerogeneratori	1 Pantano	2 Cave del Gradone	3 Rimpantone	4 Argentiera	5 Casale Grascia	6 Voltoncino	7 Casale Campetuzzi
WTG.01	///	///	///	///	///	///	///	WTG.11	///	///	///	1.500,00	///	///	///
WTG.02	///	///	///	///	///	///	///	WTG.12	///	///	///	1.700,00	///	///	///
WTG.03	///	///	///	///	///	///	///	WTG.13	///	///	///	500,00	2.900,00	///	///
WTG.04	///	///	///	///	///	///	///	WTG.14	///	///	///	400,00	2.200,00	///	///
WTG.05	///	///	///	///	///	///	///	WTG.15	2.700,00	2.500,00	1.600,00	1.200,00	1.300,00	1.900,00	///
WTG.06	///	///	///	///	///	///	///	WTG.16	2.000,00	1.700,00	2.300,00	2.100,00	400,00	2.100,00	2.600,00
WTG.07	///	///	///	///	///	///	///	WTG.17	///	///	500,00	1.900,00	2.300,00	900,00	///
WTG.08	///	///	///	///	///	///	///	WTG.18	///	2.900,00	1.300,00	2.700,00	2.200,00	100,00	2.400,00
WTG.09	///	///	///	///	///	///	///	WTG.19	///	2.500,00	1.900,00	///	1.900,00	600,00	1.900,00
WTG.10	///	///	2.800,00	1.100,00	///	///	///	WTG.20	///	2.000,00	2.200,00	///	1.500,00	1.100,00	1.500,00

## ALLEGATO 3 VINCOLI PAESAGGISTICI ex ART. 136 del CBC Pitigliano e Sorano

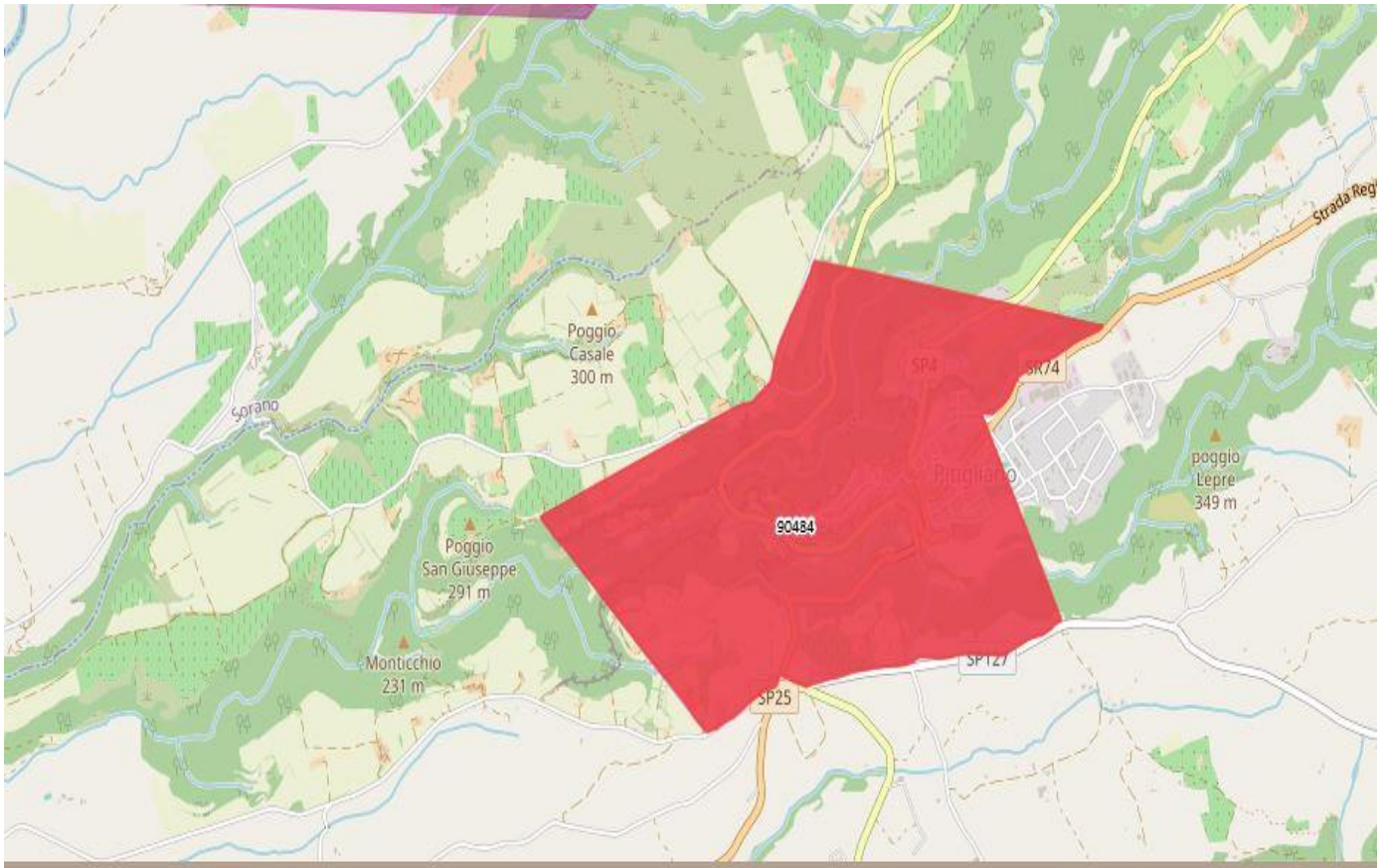

Vincolo [90484]	<b>ZONA DEL CENTRO STORICO DI PITIGLIANO ED AREA CIRCOSTANTE CARATTERIZZATA DA MEMORIE STORICHE E DA MONUMENTI INSIGNI SITA NEL COMUNE DI PITIGLIANO</b>
Pubblicazione	GU n° 183 del 1967-07-22
<b>Decreto</b>	emissione: 1967-07-01
Legge istitutiva	L1497/39
Stato del vincolo	Vincolo operante
Uso	Modificabilità previa autorizzazione
Lettera M	NO

per il Comune di Pitigliano Codice Vincolo **90484** “*Zona del Centro Storico di Pitigliano ed area circostante caratterizzata da memorie storiche e da monumenti insigni*”, l’unico aerogeneratore interno alla fascia di rispetto di 3Km è il n.WTG.16 ml.2.900,00;

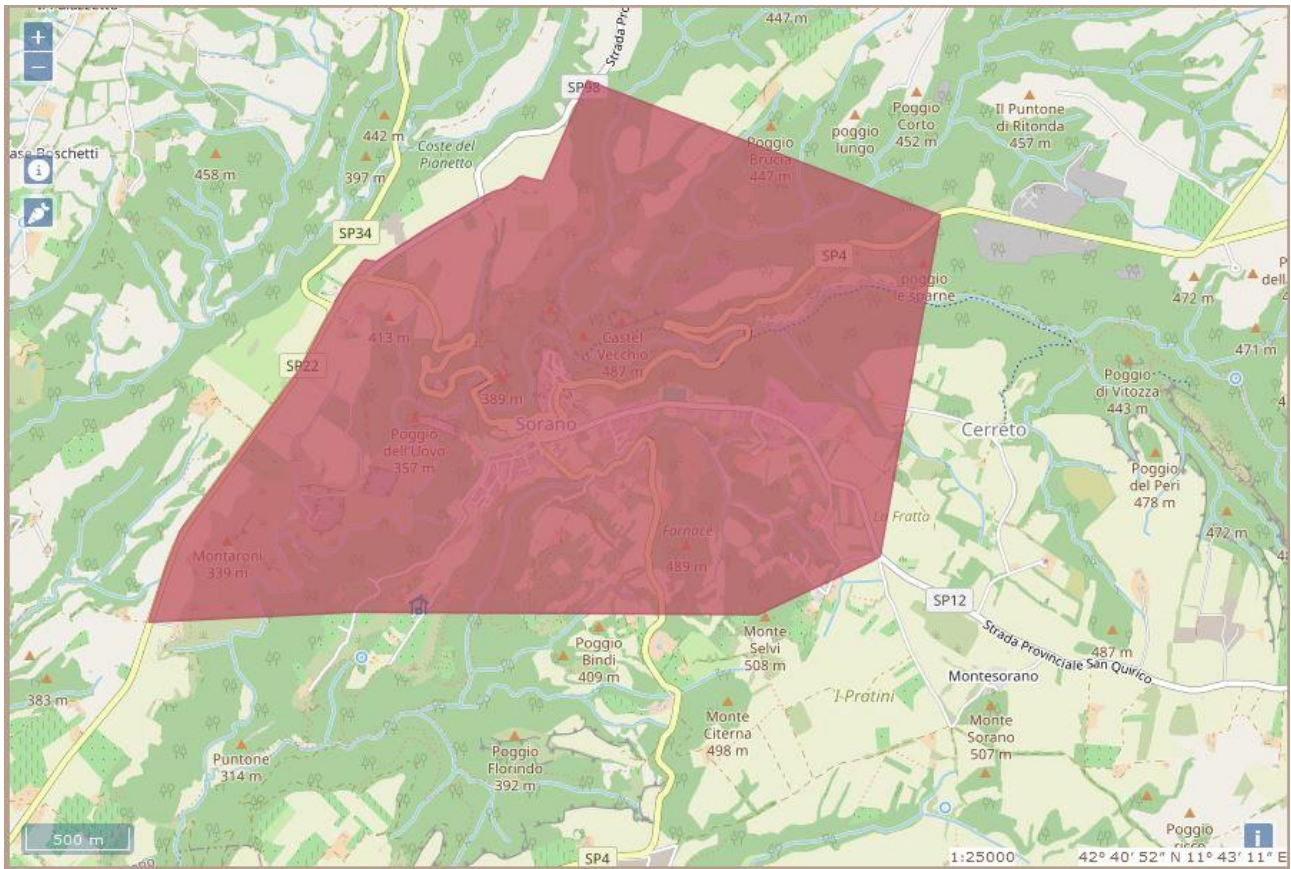

▼ 90500 ZONA DELLO ABITATO DI SORANO CARATTERIZZATA DA SINGOLARE OMOGENEITA ARCHITE... 1975-07-07 1975-05-18

Vincolo [90500]	ZONA DELLO ABITATO DI SORANO CARATTERIZZATA DA SINGOLARE OMOGENEITA ARCHITETTONICA E DALLE COLLINE E VALLATE VICINE RICCHE DI VEGETAZIONE SITA IN COMUNE DI SORANO
Pubblicazione	GU n° 178 del 1975-07-07
<b>Decreto</b>	emissione: 1975-05-18
Legge istitutiva	L1497/39
Stato del vincolo	Vincolo operante
Uso	Modificabilità previa autorizzazione
Lettera M	NO
<b>Geometria</b>	

per il Comune di Sorano Codice Vincolo **90500** “*Zona dell’abitato di Sorano caratterizzata da singolare omogeneità architettonica e vallate ricche di vegetazione*”,

gli unici aerogeneratori interni alla fascia di rispetto di 3Km sono il n.WTG.07 ml.2.500,00 e il n.WTG.08 ml.2.300,00.

## ALLEGATO 4 alle OSSERVAZIONI all'IMPIANTO EOLICO INDUSTRIALE denominato " PITIGLIANO"

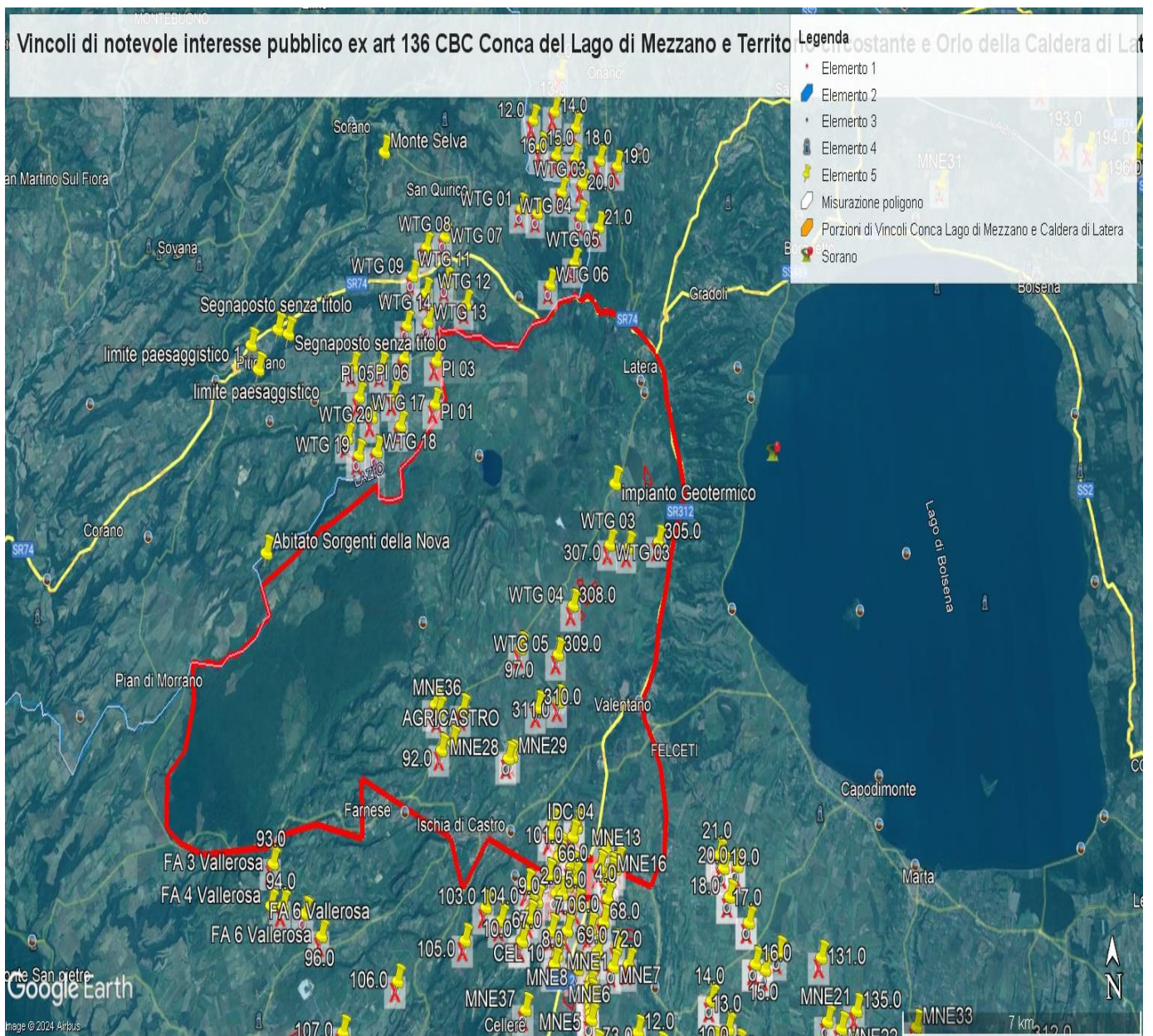

**IMMAGINE 1.** Confini esterni in rosso dei due vincoli laziali ( uniti) della Conca del Lago di Mezzano e territorio circostante ( Selva del Lamone) e Orlo della Caldera di Latera ... entrambi di notevole interesse pubblico nelle cui fasce di rispetto di tre chilometri ricadrebbero con distanze diverse gli aerogeneratori dell'impianto eolico industriale " Pitigliano". Si evidenzia anche il cumulo con altri impianti FER ( segnaposto gialli) nel Lazio e Toscana (Eolico Rempillo P01, P02 ecc).

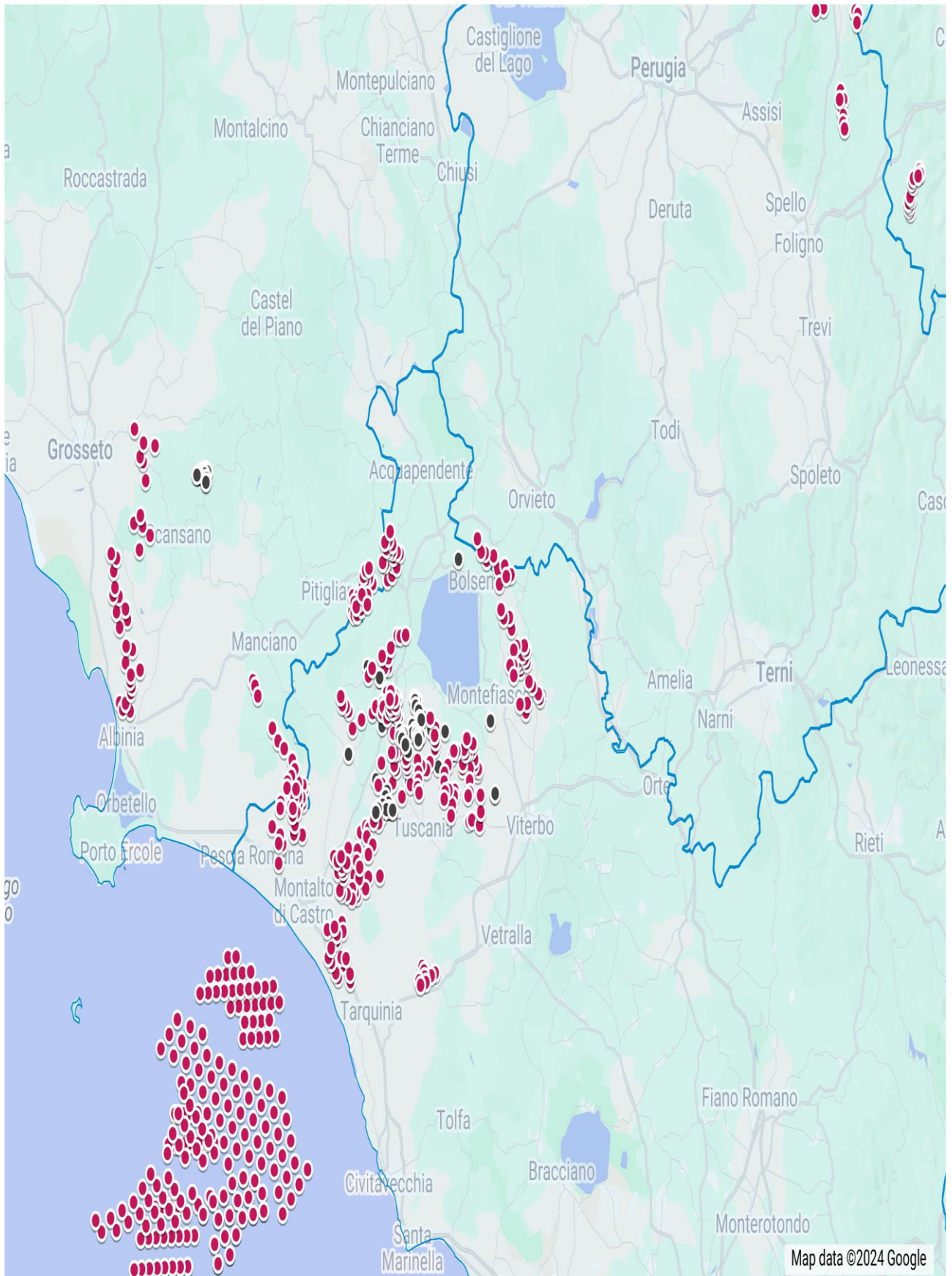

**IMMAGINE n 2.** Mappa eolici elaborata dall'Associazione Amici della Terra. La mappa evidenzia il cumulo degli impianti tra Lazio e Toscana.

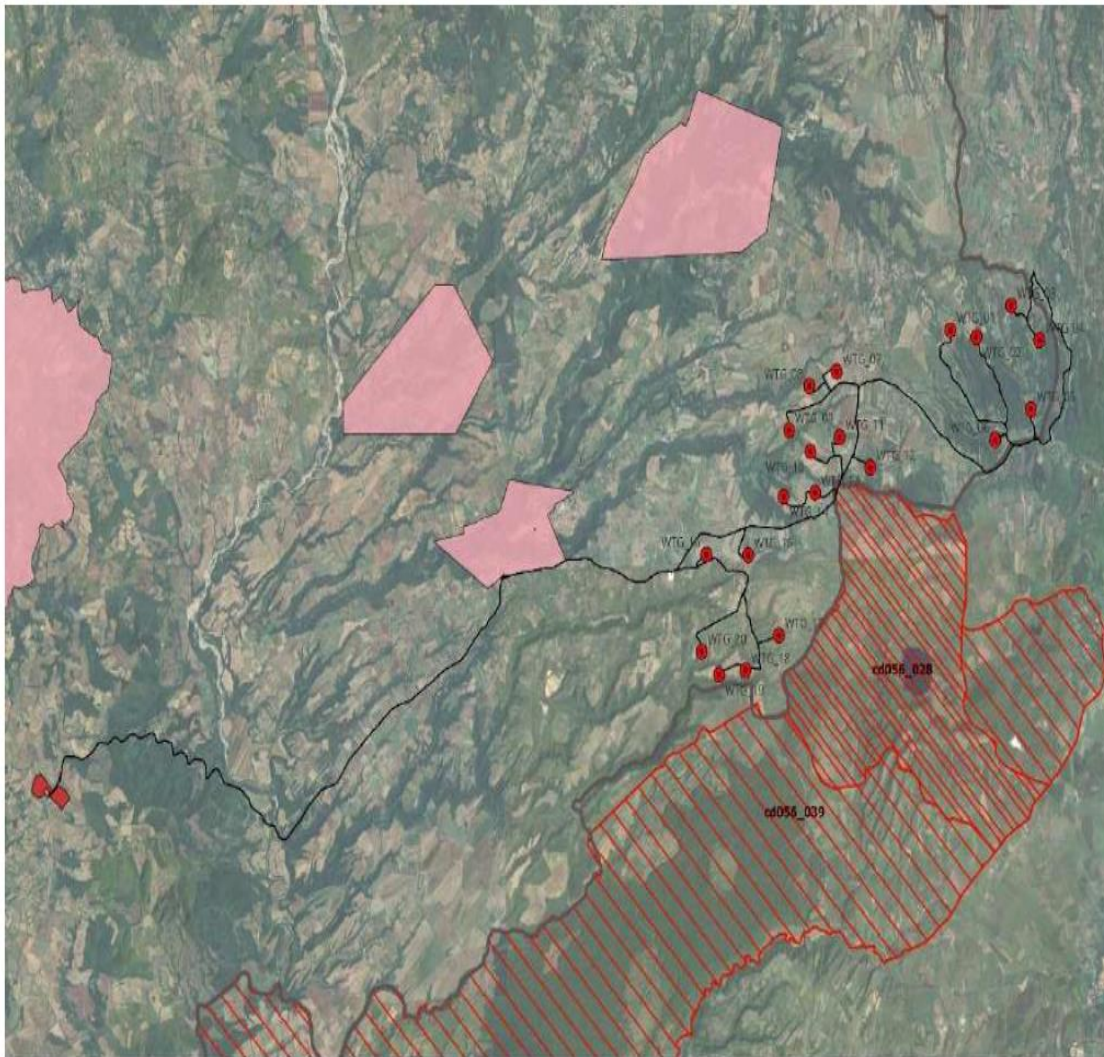

Legenda

- |                        |   |                       |
|------------------------|---|-----------------------|
| PE_Wtg di progetto     | SE_Tema_Pitigliano                              | Ptpr LAZIO            |
| ● Wtg di progetto      | PIT - PIANO PAESAGGISTICO                       | art.136               |
| — cavidotto            | Art.136   | ex-1497-cd            |
| Stazioni elettriche    | immobili ed aree di notevole interesse pubblico | ambiti amministrativi |
| — sottostazione utente | parco pitigliano                                | Confini regionali     |
| ■ parco pitigliano     |   |                       |

*Individuazione dei beni tutelati in base all'art.136 del d.lgs.42/200*

**IMMAGINE n. 3** Mappa prodotta dalla proponente dove si vede che è stato ignorato il vincolo di notevole interesse pubblico ex art. 136 del CBC dell'Orlo della Caldera di Latera. Nelle sue fasce di rispetto ricadrebbero diversi aerogeneratori.



## Analisi di Intervisibilità Cumulativa delle Pale Eoliche

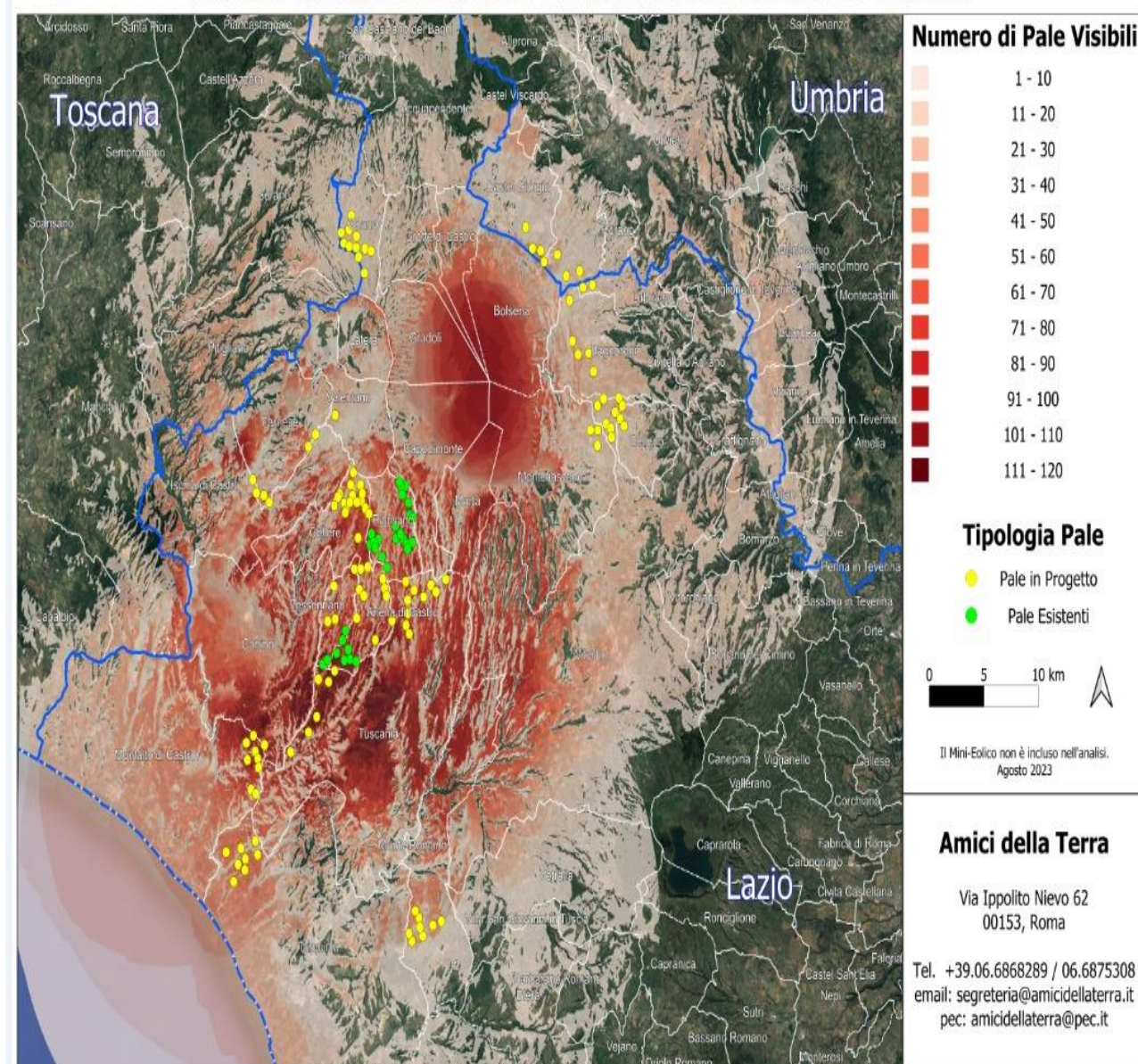

**IMMAGINE n. 4** Mappa della intervisibilità degli impianti eolici elaborata dall'Associazione nazionale Amici della Terra. La mappa non è aggiornata comunque rende molo bene dell'enorme impatto visivo creato dal cumulo degli impianti.