

LEGENDA

Area d'intervento	Stazione idrica	Costruito esterno
Sottostazione	Impianti edili autorizzati	Limiti amministrativi
Impianti fotovoltaici in fase di approvazione	Impianti fotovoltaici in fase di approvazione	

KEY
MAP

Committente ERF s.r.l. Via Locare Barilli, 116 83033 S. Andrea di Conza (AV) Tel e fax +39 0827 35687	VALIDATO
	VERIFICATO
Progettazione E2 Ingegneria srl Via Di Giara - Centro direzionale, 85100 Potenza Tel +39 0971 1944797 - fax +39 0971 156452 www.e2ingegneria.it - e2ingegneria@pec.it Il Direttore Tecnico Ing. Giorgio TUCCARO	ESAMINATO
	APPROVATO
REGIONE CAMPANIA PROVINCIA DI AVELLINO COMUNE DI ARIANO IRPINO	VERIFICATO
	IMMA
GTE	REDDITO
	GDZU
F0500HT04A	PD_2_88_CA_Fotoinserrimenti
DATA Luglio 2024	
SCALA -	
Pagine 0	

PUNTO DI RIPRESA 2



DATI IDENTIFICATIVI

PUNTO DI RIPRESA 2 - pdi 2 - Lago della Cava di Gesso		
Dati identificativi - ID2		
COMUNE	Ariano Irpino - Campania	
DESCRIZIONE	Vista 2	
coordinate WGS 84/ U.T.M	41.1730337	E
	15.14476429	N
VISIBILITA'	L'impianto risulta VISIBILE	
DISTANZA DI SCATTO	2526	m
DISTANZA FOCALE	50	mm
QUOTA	621	m s.l.m.

PLANIMETRIA

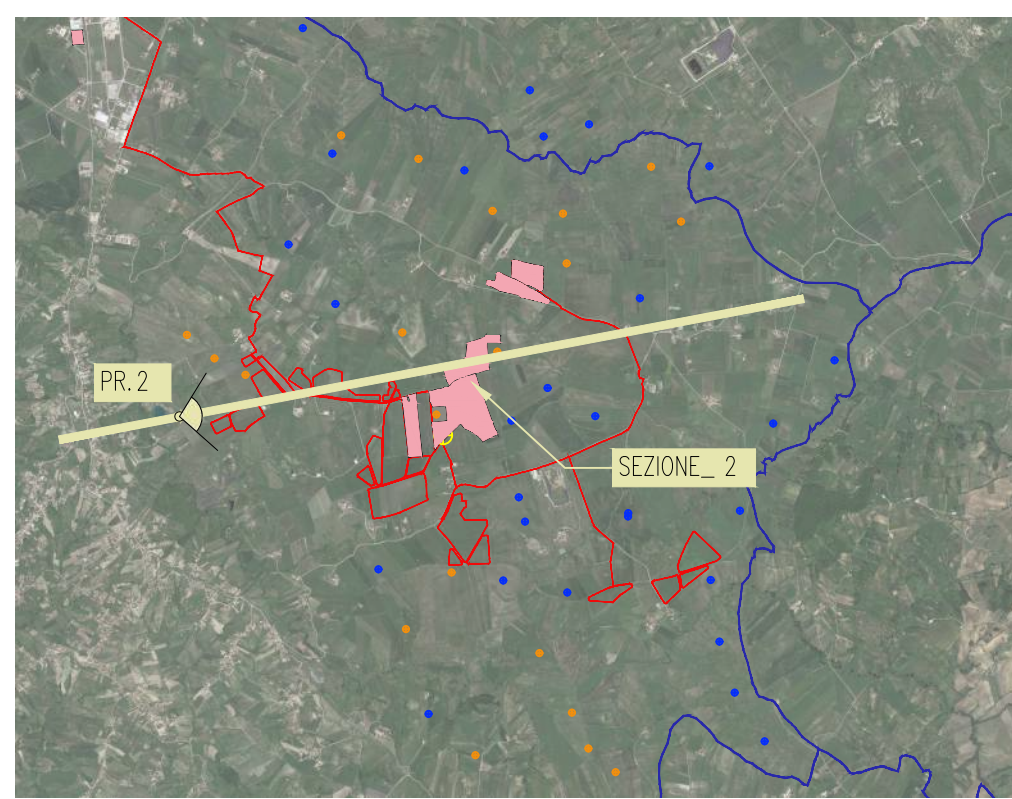

SEZIONE

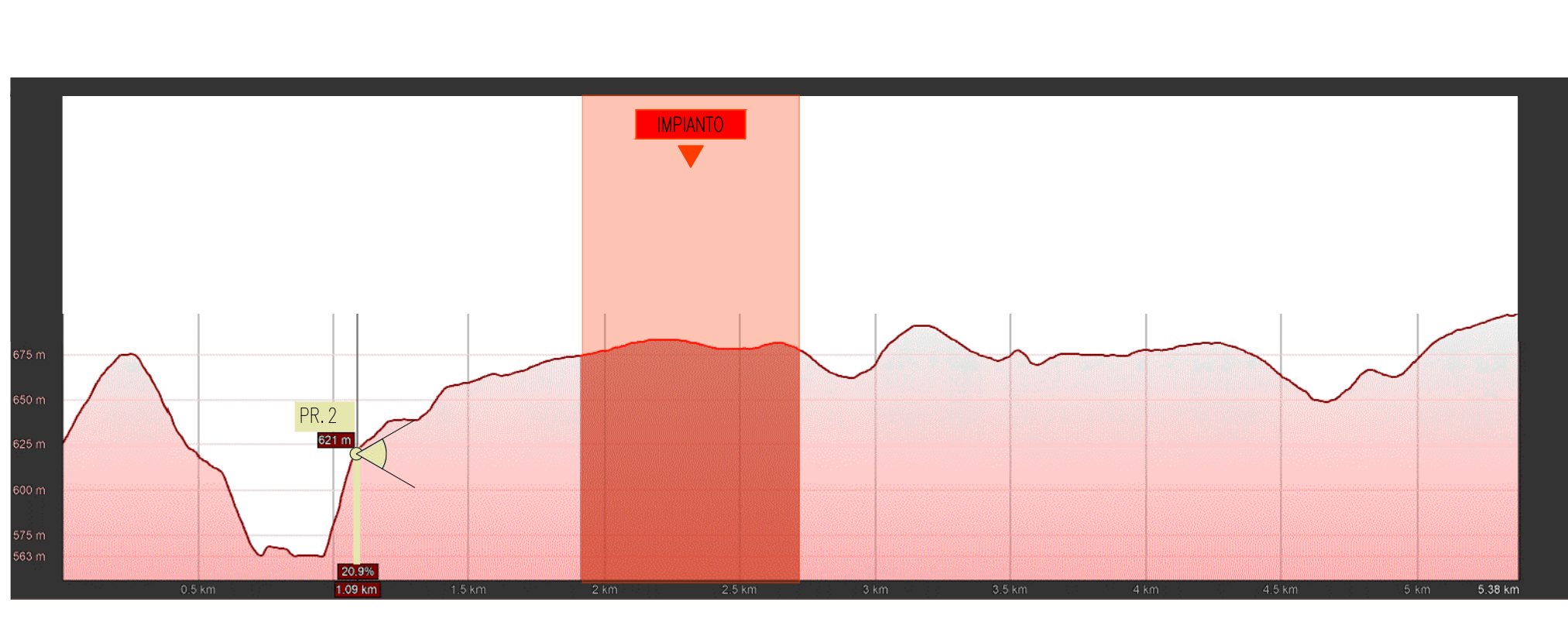

LEGENDA

KEY MAP

Impianti fotovoltaici in fase di approvazione

Impianti fotovoltaici in fase di approvazione

Impianti fotovoltaici autorizzati

Stazione idrica

Coastline esterno

Limiti amministrativi

LEGENDA

MAP

KEY

Progettazione

F4 Ingegneria srl
 Via... 85100 Potenza
 Tel. +39 0771 194797 - Fax +39 0771 55422
 www.f4ingegneria.it - f4ingegneria@pec.it

Il Direttore Tecnico
 Ing. Giorgio ZUCCARO

Committente

EPF s.r.l.
 Via... 86053 S. Andrea di Conza (AV)
 Tel e Fax +39 0827 316877

REDAITO GTE

VERIFICATO MIMA

APPROVATO GZU

ESAMINATO

VERIFICATO

VALIDATO

REGIONE CAMPANIA
 PROVINCIA DI AVELLINO
 COMUNE DI ARIANO IRPINO

Lavori di realizzazione di un parco agrovoltaico della potenza di 103MW con annesso impianto di storage e delle relative opere connesse nel comune di Ariano Irpino (AV)

PD_2_88_CA_Fotoinsediamenti

F0500HT04A

DATA
 Luglio 2024

SCALA
 -

Pagine
 2

PUNTO DI RIPRESA 3



DATI IDENTIFICATIVI

PUNTO DI RIPRESA 3 - pdi 3 - strada a valenza paesaggistica		
Dati identificativi - ID3		
COMUNE	Ariano Irpino - Campania	
DESCRIZIONE	Vista 3	
coordinate WGS 84/ U.T.M	41.17624286	E
	15.14661221	N
DISTANZA DI SCATTO	2428	L'impianto risulta VISIBILE m
DISTANZA FOCALE	50	mm
QUOTA	635	m s.l.m.

PLANIMETRIA

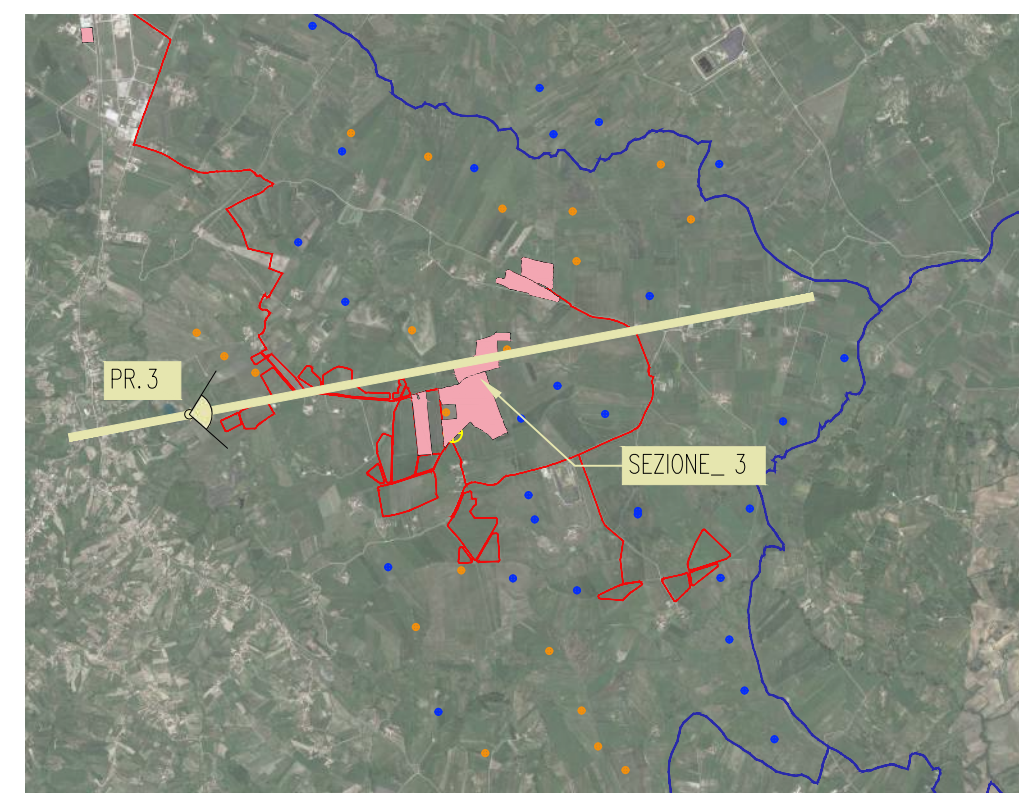

SEZIONE

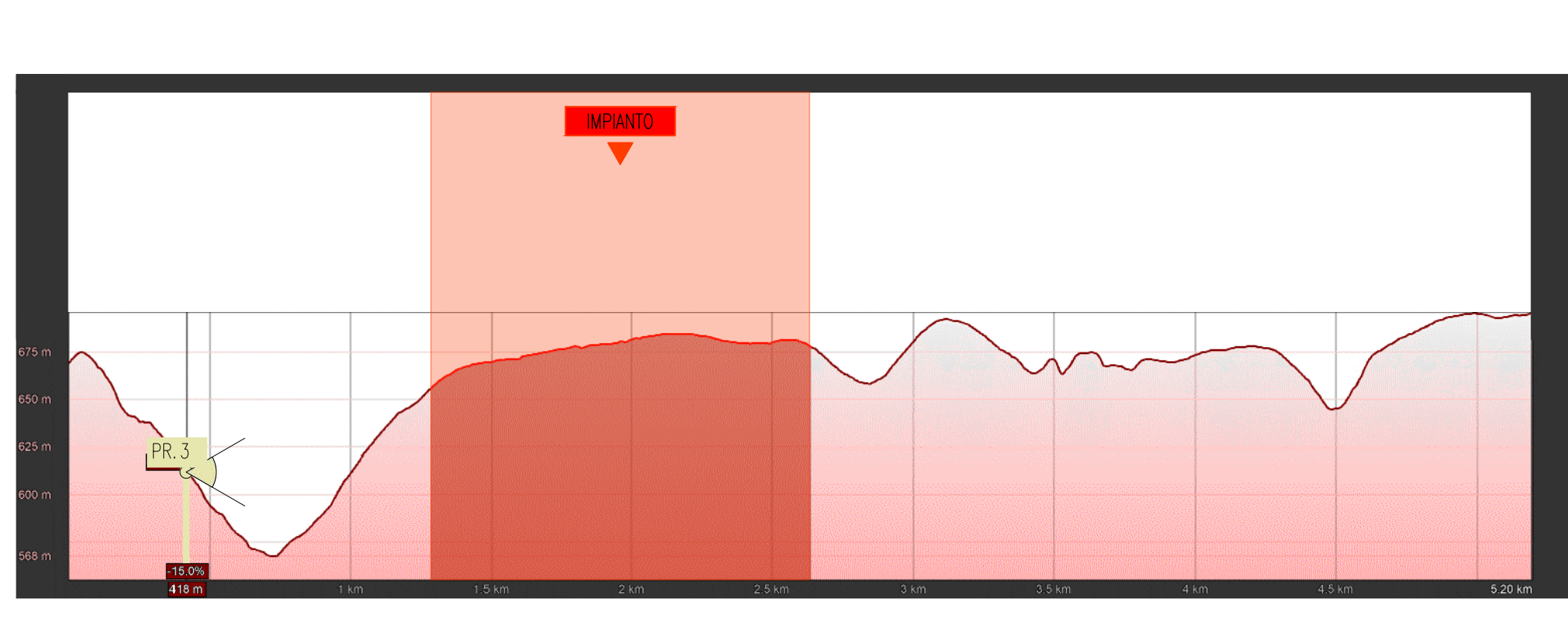

LEGENDA

KEY MAP

- Area d'intervento
- Sottostazione
- Impianti fotovoltaici in fase di approvazione
- Stazione utente
- Impianti elettrici autorizzati
- Impianti fotovoltaici in fase di approvazione
- Condotto esterno
- Limiti amministrativi

Committente

EPF srl
 Via...
 80053 S. Andrea di Conza (AV)
 Tel e Fax: 391 0877 316877

Progettazione

F4 Ingegneria srl
 Via...
 80053 S. Andrea di Conza (AV)
 Tel e Fax: 391 0877 316877

Il Direttore Tecnico
 (ing. Giuseppe ZUCCARO)

ESAMINATO

APPROVATO

VERIFICATO

VALIDATO

REDAITTO GTE

VERIFICATO MMA

APPROVATO GZU

REGIONE CAMPANIA
 PROVINCIA DI AVELLINO
 COMUNE DI ARIANO IRPINO

Lavori di realizzazione di un parco agrovoltaico della potenza di 103MW con annesso impianto di storage e delle relative opere connesse nel comune di Ariano Irpino (AV)

PD_2_88_CA_Fotoinsertimenti

F0500HT04A

PUNTO DI RIPRESA 4



DATI IDENTIFICATIVI

PUNTO DI RIPRESA 4 - pdi 4 - impianto di accumulo		
Dati identificativi - ID4		
COMUNE	Ariano Irpino - Campania	
DESCRIZIONE	Vista 4	
coordinate WGS 84/ U.T.M	41.17828902	E
	15.1530446	N
VISIBILITA'	L'impianto risulta VISIBILE	
DISTANZA DI SCATTO	1984	m
DISTANZA FOCALE	50	mm
QUOTA	688	m s.l.m.

PLANIMETRIA

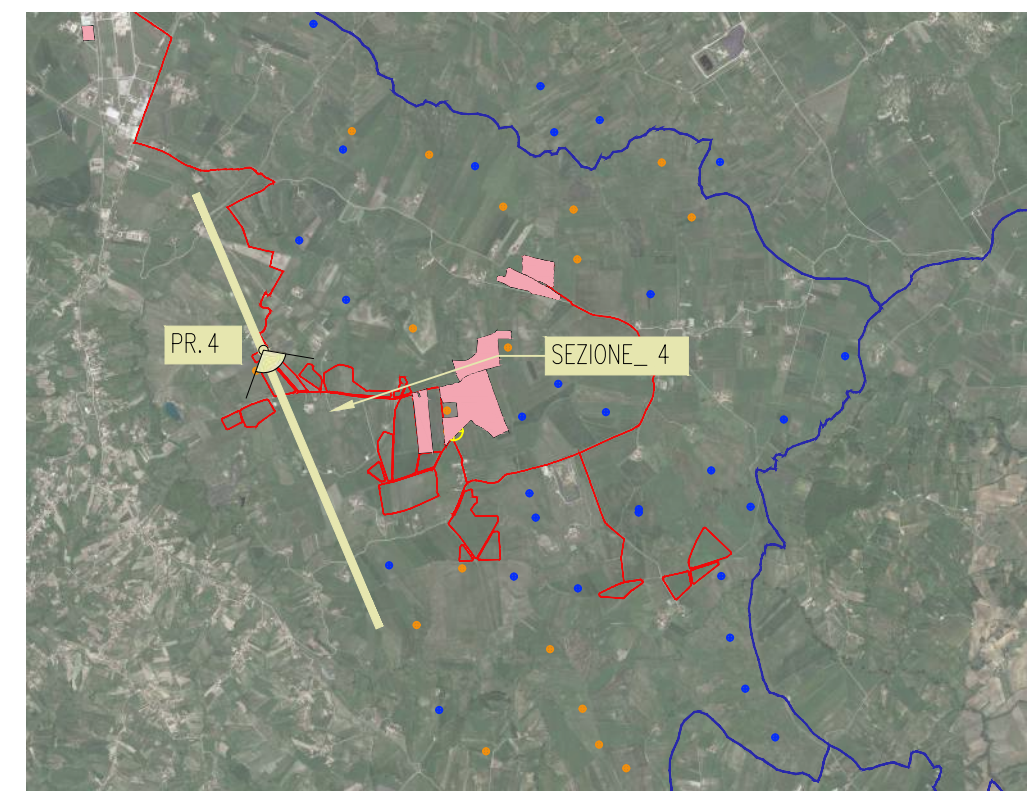

SEZIONE

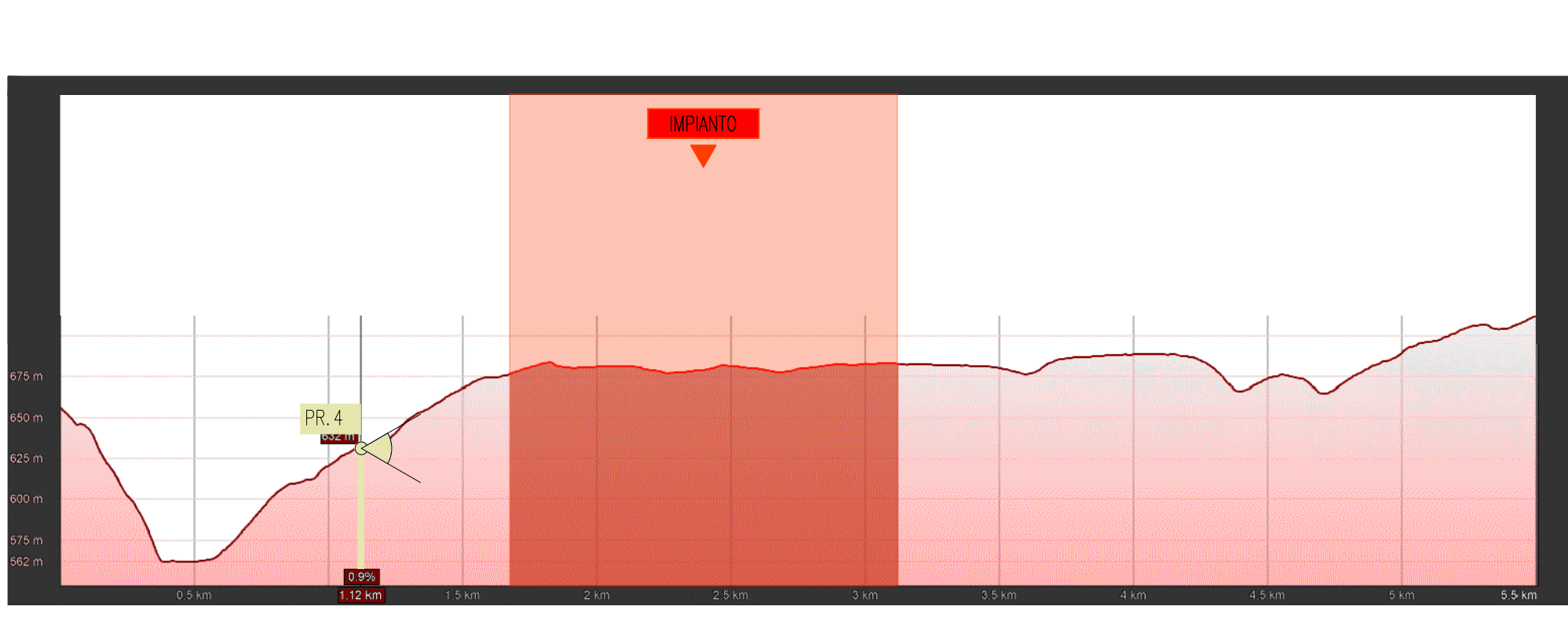

KEY
MAP
LEGENDA

- Area d'intervento
- Stazione laterale
- Impianti eolici autorizzati
- Impianti eolici in fase di approvazione
- Condotta esterna
- Limiti amministrativi

Committente
EPF s.r.l.
Via Cesare Battisti, 116 83093 S. Andrea di
Tel. 0827 88273 35687

PROGETTAZIONE
M Ingegneria srl
Via Di Giuse - Centro direzionale, 85100 Potenza
www.mingegneria.it - info@mingegneria.it
Il Direttore Tecnico
(ing. Giorgio ZUCCARO)

REGIONE CAMPANIA
PROVINCIA DI AVELLINO
COMUNE DI ARIANO IRPINO
Lavori di realizzazione di un parco agrovoltaico della potenza di 103MW con annesso impianto di storage e delle relative opere connesse nel comune di Ariano Irpino (AV)

REDAITTO GITE
VERIFICATO MMA
APPROVATO GZU
ESAMINATO
VALIDATO

F0500HT04A
PD_2_88_CA_Fotoinserti

DATA
Luglio 2024
SCALA
-
Pagine
4

PUNTO DI RIPRESA 6



DATI IDENTIFICATIVI

PUNTO DI RIPRESA 6 - pdi 6 - sottocampo 2 3 4		
Dati identificativi - ID6		
COMUNE	Ariano Irpino - Campania	
DESCRIZIONE	Vista 6	
coordinate WGS 84/ U.T.M	41.17509534	E
	15.17247736	N
VISIBILITA'	L'impianto risulta VISIBILE	
DISTANZA DI SCATTO	468	m
DISTANZA FOCALE	50	mm
QUOTA	680	m s.l.m.

PLANIMETRIA

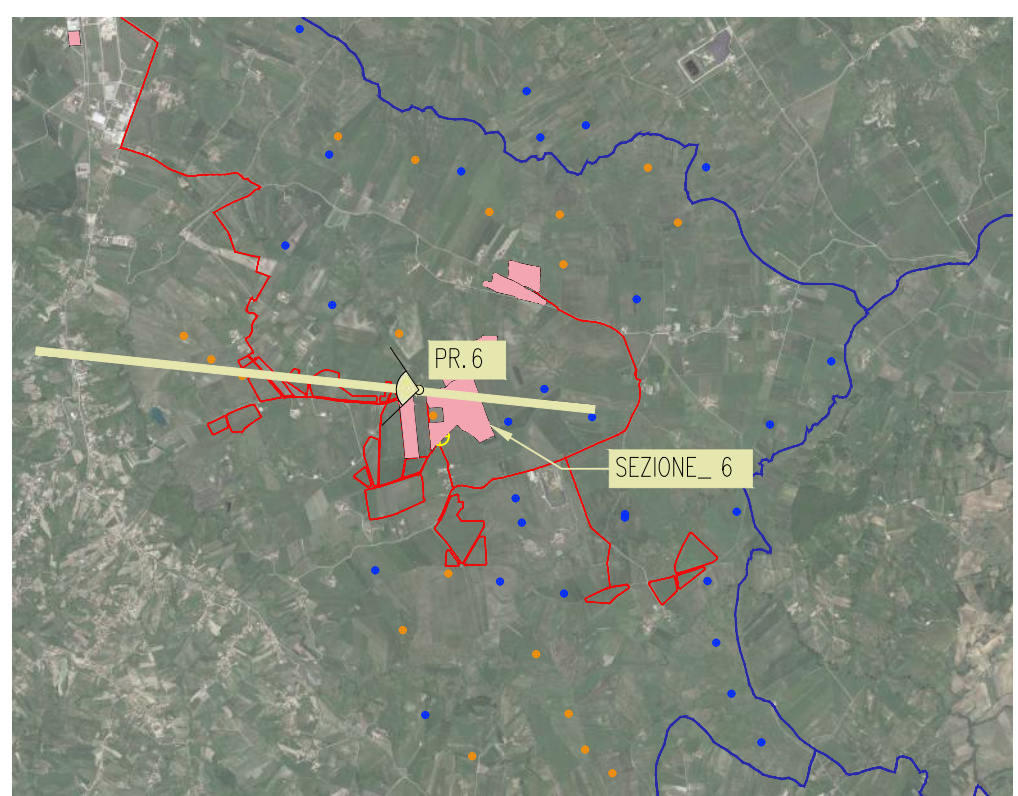

SEZIONE

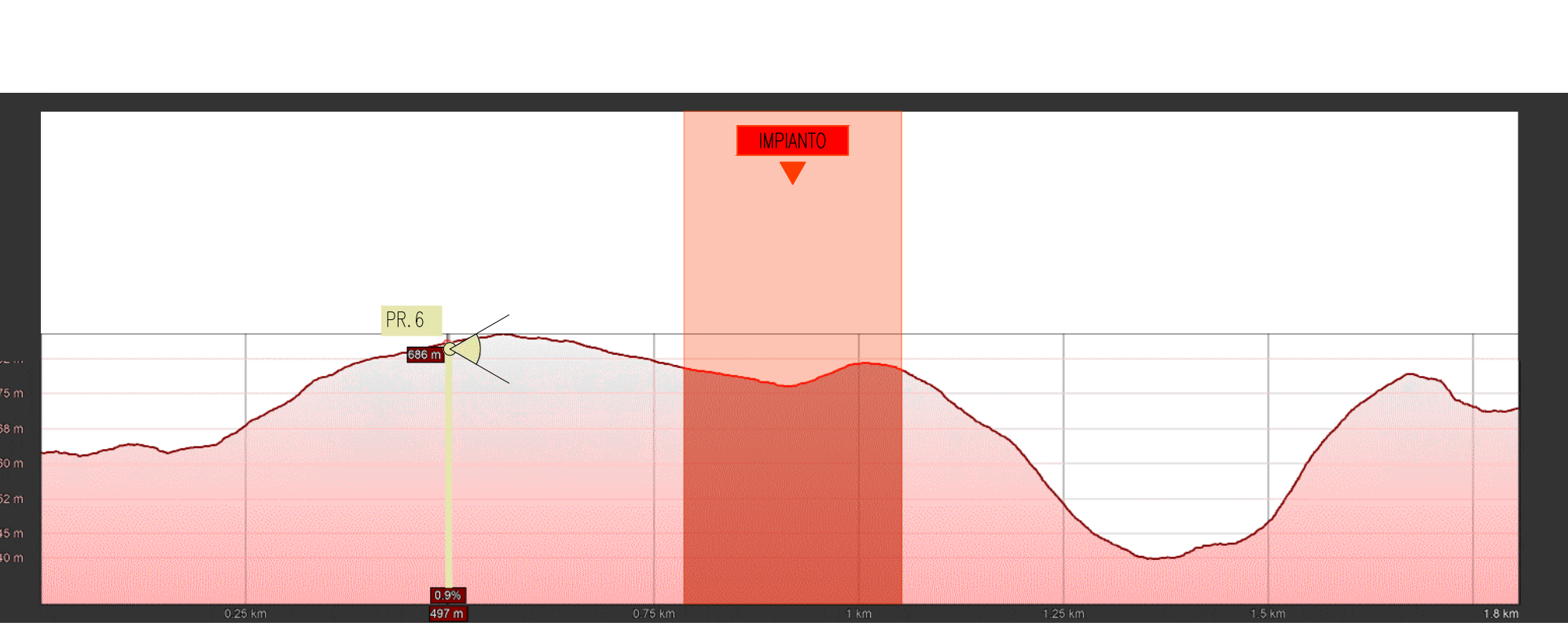

LEGENDA

- Area d'intervento
- Stazione sonda
- Impianti sonda autorizzati
- Impianti sonda in fase di approvazione
- Confini comunali
- Impianti sonda in fase di approvazione

KEY

MAP

LEGENDA

Comittente

EFIP S.R.L.
Via S. Maria Maddalena, 156 80053 S. Andrea B
Tel. 081 80073500
www.efip.it

PROGETTISTA

4 Regenera srl
Via Di S. Maria Maddalena, 156 80053 S. Andrea B
Tel. 081 80073500
www.regenera.it

REGIONE CAMPANIA
PROVINCIA DI AVELLINO
COMUNE DI ARIANO IRPINO

PD_2_88_CA_Foinserrimenti

F0500HT04A

DATA: Luglio 2024

SCALA:

Pagina: 6

PUNTO DI RIPRESA 11

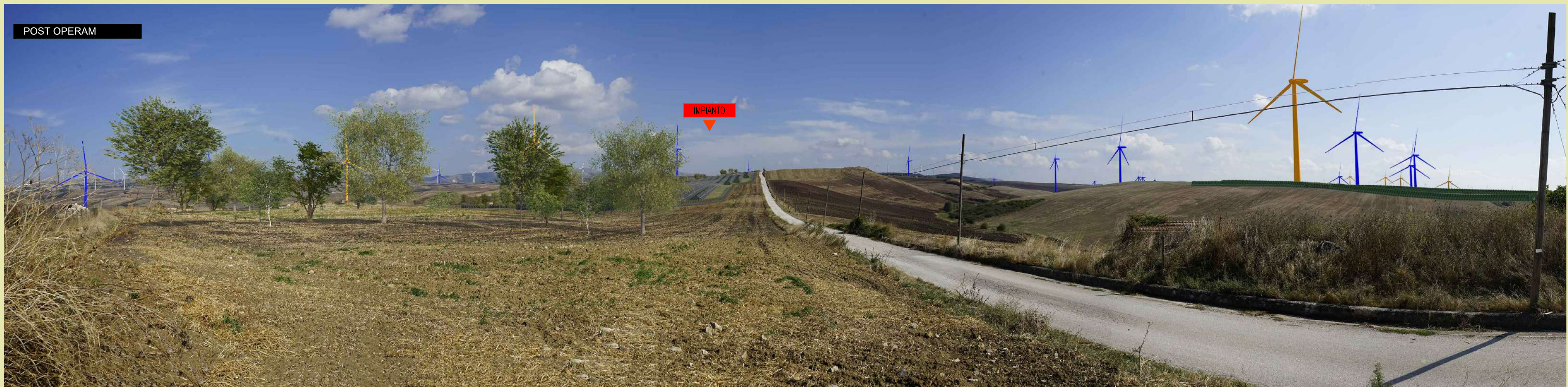

DATI IDENTIFICATIVI

Dati identificativi - ID11		
COMUNE	Ariano Irpino - Campania	
DESCRIZIONE	Vista 11	
coordinate WGS 84/ U.T.M	41.18423436	E
	15.1779991	N
VISIBILITA'	L'impianto risulta VISIBILE	
	La sottostazione elettrica risulta VISIBILE	
DISTANZA DI SCATTO	1467	m
DISTANZA FOCALE	50	mm
QUOTA	657	m s.l.m.

PLANIMETRIA

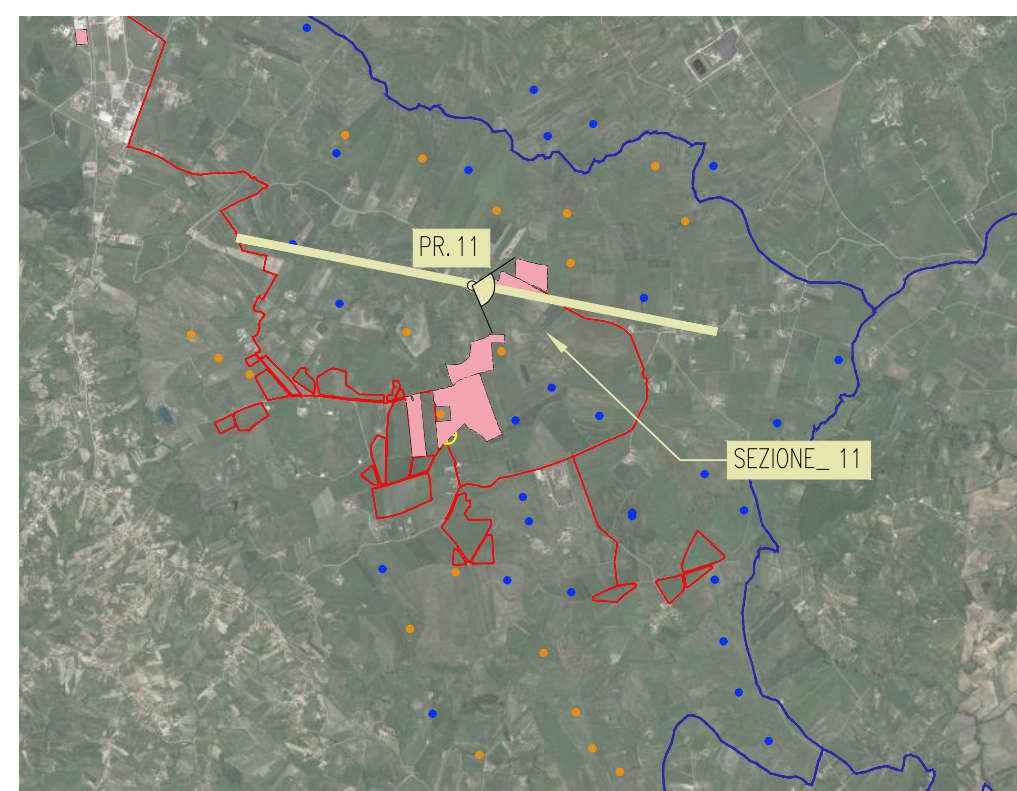

SEZIONE

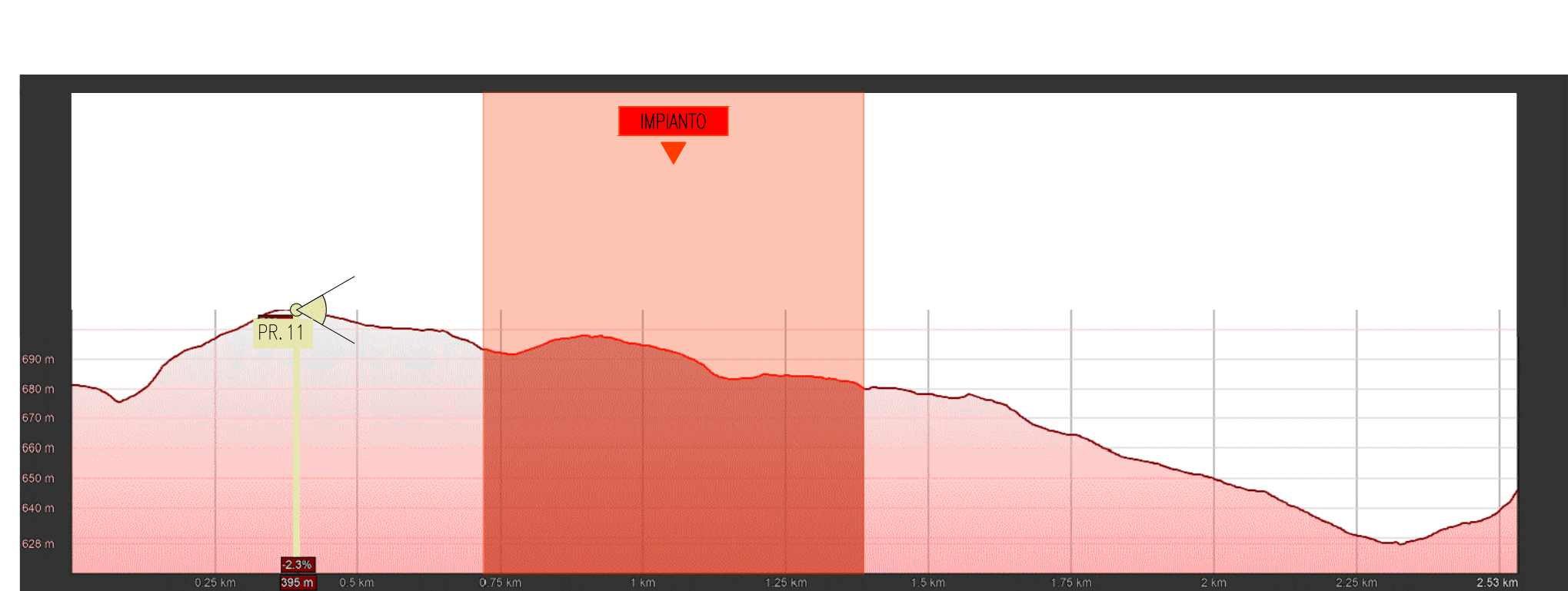

LEGENDA

KEY

- Area d'intervento
- Stazione elettrica
- Impianti solari autorizzati
- Impianti solari in fase di approvazione
- Impianti fotovoltaici in fase di approvazione
- Limiti amministrativi
- Candidato esterno

Committente

EPF srl

Via Cesare Battisti, 116 83053 S. Andrea di Conza (AV)
Tel e fax 0927 35887

PROGETTAZIONE

F4 Ingegneria srl

Via Di Giuro - Centro direzionale, 85100 Potenza
Tel e fax 0971 422222
www.f4ingegneria.it - f4ingegneria@f4.it

REGIONE CAMPANIA

PROVINCIA DI AVELLINO

COMUNE DI ARIANO IRPINO

Lavori di realizzazione di un parco agrovoltaico della potenza di 103MW con annesso impianto di storage e delle relative opere connesse nel comune di Ariano Irpino (AV)

REGIONE CAMPANIA

PROVINCIA DI AVELLINO

COMUNE DI ARIANO IRPINO

Lavori di realizzazione di un parco agrovoltaico della potenza di 103MW con annesso impianto di storage e delle relative opere connesse nel comune di Ariano Irpino (AV)

DATA

Luglio 2024

SCALA

Pagine

11

VALIDATO	
VERIFICATO	
ESAMINATO	
APPROVATO	GZU
VERIFICATO	MMA
REDATTO	GTE

PD_2_88_CA_Fotoinserimenti

F0500HT04A

PUNTO DI RIPRESA 12



DATI IDENTIFICATIVI

Dati identificativi - ID12		
COMUNE	Ariano Irpino - Campania	
DESCRIZIONE	Vista 12	
coordinate WGS 84/ U.T.M	41.18653058	E
	15.17095984	N
VISIBILITA'	L'impianto risulta VISIBILE	
	La sottostazione elettrica risulta VISIBILE	
DISTANZA DI SCATTO	1726	m
DISTANZA FOCALE	50	mm
QUOTA	644	m s.l.m.

PLANIMETRIA

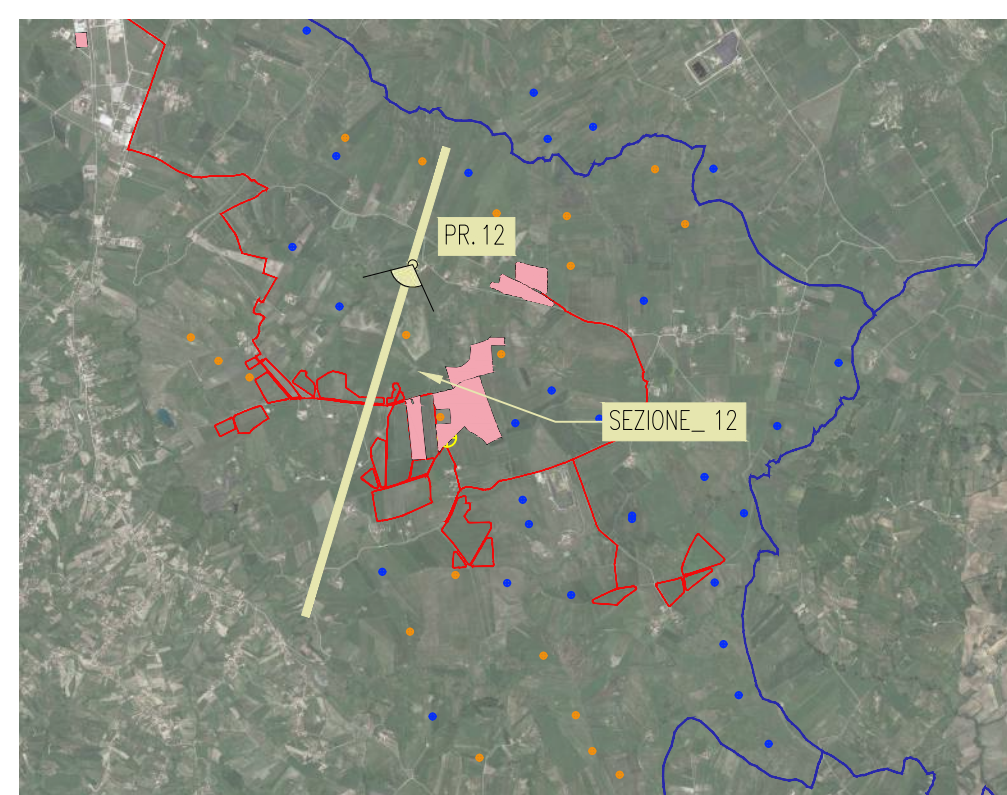

SEZIONE

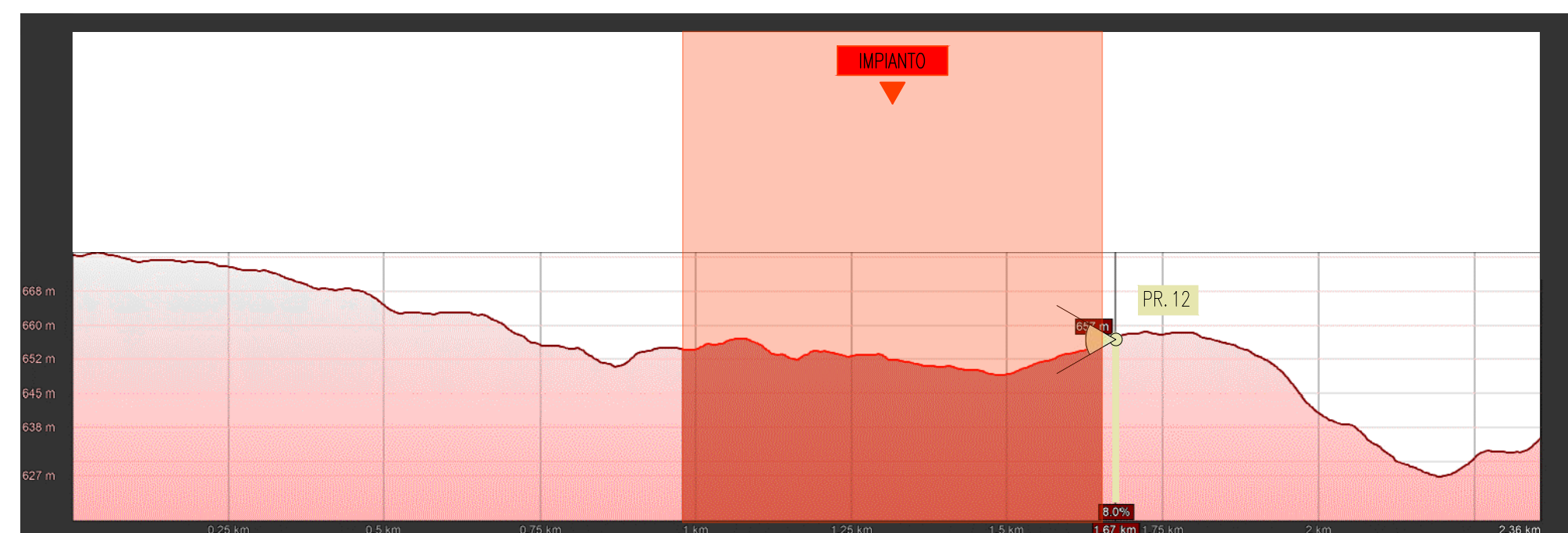

KEY
MAP
LEGENDA

Condito esterno
Limiti amministrativi

Stazione utente
Impianti edili autorizzati

Avea d'intervento
Sottostazione
Impianti fotovoltaici in fase di approvazione

Committente
EPF srl
Via Cesare Battisti, 116 83053 S. Andrea di Conza (AV)
tel e fax 0827 35887

VERIFICATO
VALIDATO

Progettazione
F4 Ingegneria srl
Via Di Giuro - Centro direzionale, 85100 Potenza
Tel. 0971 421111 - Fax 0971 421112
www.f4ingegneria.it - f4ingegneria@f4.it

VERIFICATO
ESAMINATO

REGIONE CAMPANIA
PROVINCIA DI AVELLINO
COMUNE DI ARIANO IRPINO

VERIFICATO
APPROVATO
GZU

Il Partito Turchese
(Ing. Giorgio ZUCCARO)

VERIFICATO
MMA

REDDATO
GTE

VERIFICATO
GTE

Lavori di realizzazione di un parco agrovoltaico della potenza di 103MW con annesso impianto di storage e delle relative opere connesse nel comune di Ariano Irpino (AV)

APPROVATO
GTE

F0500HT04A

APPROVATO
GTE

REGIONE CAMPANIA
PROVINCIA DI AVELLINO
COMUNE DI ARIANO IRPINO

APPROVATO
GTE

REGIONE CAMPANIA
PROVINCIA DI AVELLINO
COMUNE DI ARIANO IRPINO

APPROVATO
GTE

REGIONE CAMPANIA
PROVINCIA DI AVELLINO
COMUNE DI ARIANO IRPINO

APPROVATO
GTE

REGIONE CAMPANIA
PROVINCIA DI AVELLINO
COMUNE DI ARIANO IRPINO

APPROVATO
GTE

REGIONE CAMPANIA
PROVINCIA DI AVELLINO
COMUNE DI ARIANO IRPINO

APPROVATO
GTE

REGIONE CAMPANIA
PROVINCIA DI AVELLINO
COMUNE DI ARIANO IRPINO

APPROVATO
GTE

REGIONE CAMPANIA
PROVINCIA DI AVELLINO
COMUNE DI ARIANO IRPINO

APPROVATO
GTE

REGIONE CAMPANIA
PROVINCIA DI AVELLINO
COMUNE DI ARIANO IRPINO

APPROVATO
GTE

REGIONE CAMPANIA
PROVINCIA DI AVELLINO
COMUNE DI ARIANO IRPINO

APPROVATO
GTE

REGIONE CAMPANIA
PROVINCIA DI AVELLINO
COMUNE DI ARIANO IRPINO

APPROVATO
GTE

REGIONE CAMPANIA
PROVINCIA DI AVELLINO
COMUNE DI ARIANO IRPINO

APPROVATO
GTE

REGIONE CAMPANIA
PROVINCIA DI AVELLINO
COMUNE DI ARIANO IRPINO

APPROVATO
GTE

REGIONE CAMPANIA
PROVINCIA DI AVELLINO
COMUNE DI ARIANO IRPINO

APPROVATO
GTE

REGIONE CAMPANIA
PROVINCIA DI AVELLINO
COMUNE DI ARIANO IRPINO

APPROVATO
GTE

REGIONE CAMPANIA
PROVINCIA DI AVELLINO
COMUNE DI ARIANO IRPINO

APPROVATO
GTE

REGIONE CAMPANIA
PROVINCIA DI AVELLINO
COMUNE DI ARIANO IRPINO

APPROVATO
GTE

REGIONE CAMPANIA
PROVINCIA DI AVELLINO
COMUNE DI ARIANO IRPINO

APPROVATO
GTE

REGIONE CAMPANIA
PROVINCIA DI AVELLINO
COMUNE DI ARIANO IRPINO

APPROVATO
GTE

REGIONE CAMPANIA
PROVINCIA DI AVELLINO
COMUNE DI ARIANO IRPINO

APPROVATO
GTE

REGIONE CAMPANIA
PROVINCIA DI AVELLINO
COMUNE DI ARIANO IRPINO

APPROVATO
GTE

REGIONE CAMPANIA
PROVINCIA DI AVELLINO
COMUNE DI ARIANO IRPINO

APPROVATO
GTE

REGIONE CAMPANIA
PROVINCIA DI AVELLINO
COMUNE DI ARIANO IRPINO

APPROVATO
GTE

REGIONE CAMPANIA
PROVINCIA DI AVELLINO
COMUNE DI ARIANO IRPINO

APPROVATO
GTE

REGIONE CAMPANIA
PROVINCIA DI AVELLINO
COMUNE DI ARIANO IRPINO

APPROVATO
GTE

REGIONE CAMPANIA
PROVINCIA DI AVELLINO
COMUNE DI ARIANO IRPINO

APPROVATO
GTE

REGIONE CAMPANIA
PROVINCIA DI AVELLINO
COMUNE DI ARIANO IRPINO

APPROVATO
GTE

REGIONE CAMPANIA
PROVINCIA DI AVELLINO
COMUNE DI ARIANO IRPINO

APPROVATO
GTE

REGIONE CAMPANIA
PROVINCIA DI AVELLINO
COMUNE DI ARIANO IRPINO

APPROVATO
GTE

REGIONE CAMPANIA
PROVINCIA DI AVELLINO
COMUNE DI ARIANO IRPINO

APPROVATO
GTE

REGIONE CAMPANIA
PROVINCIA DI AVELLINO
COMUNE DI ARIANO IRPINO

APPROVATO
GTE

REGIONE CAMPANIA
PROVINCIA DI AVELLINO
COMUNE DI ARIANO IRPINO

APPROVATO
GTE

REGIONE CAMPANIA
PROVINCIA DI AVELLINO
COMUNE DI ARIANO IRPINO

APPROVATO
GTE

REGIONE CAMPANIA
PROVINCIA DI AVELLINO
COMUNE DI ARIANO IRPINO

APPROVATO
GTE

REGIONE CAMPANIA
PROVINCIA DI AVELLINO
COMUNE DI ARIANO IRPINO

APPROVATO
GTE

REGIONE CAMPANIA
PROVINCIA DI AVELLINO
COMUNE DI ARIANO IRPINO

APPROVATO
GTE

REGIONE CAMPANIA
PROVINCIA DI AVELLINO
COMUNE DI ARIANO IRPINO

APPROVATO
GTE

REGIONE CAMPANIA
PROVINCIA DI AVELLINO
COMUNE DI ARIANO IRPINO

APPROVATO
GTE

REGIONE CAMPANIA
PROVINCIA DI AVELLINO
COMUNE DI ARIANO IRPINO

APPROVATO
GTE

REGIONE CAMPANIA
PROVINCIA DI AVELLINO
COMUNE DI ARIANO IRPINO

APPROVATO
GTE

REGIONE CAMPANIA
PROVINCIA DI AVELLINO
COMUNE DI ARIANO IRPINO

APPROVATO
GTE

REGIONE CAMPANIA
PROVINCIA DI AVELLINO
COMUNE DI ARIANO IRPINO

APPROVATO
GTE

REGIONE CAMPANIA
PROVINCIA DI AVELLINO
COMUNE DI ARIANO IRPINO

APPROVATO
GTE

REGIONE CAMPANIA
PROVINCIA DI AVELLINO
COMUNE DI ARIANO IRPINO

APPROVATO
GTE

REGIONE CAMPANIA
PROVINCIA DI AVELLINO
COMUNE DI ARIANO IRPINO

APPROVATO
GTE

REGIONE CAMPANIA
PROVINCIA DI AVELLINO
COMUNE DI ARIANO IRPINO

APPROVATO
GTE

REGIONE CAMPANIA
PROVINCIA DI AVELLINO
COMUNE DI ARIANO IRPINO

APPROVATO
GTE

REGIONE CAMPANIA
PROVINCIA DI AVELLINO
COMUNE DI ARIANO IRPINO

APPROVATO
GTE

REGIONE CAMPANIA
PROVINCIA DI AVELLINO
COMUNE DI ARIANO IRPINO

APPROVATO
GTE

REGIONE CAMPANIA
PROVINCIA DI AVELLINO
COMUNE DI ARIANO IRPINO

APPROVATO
GTE

REGIONE CAMPANIA
PROVINCIA DI AVELLINO
COMUNE DI ARIANO IRPINO

APPROVATO
GTE

REGIONE CAMPANIA
PROVINCIA DI AVELLINO
COMUNE DI ARIANO IRPINO

APPROVATO
GTE

REGIONE CAMPANIA
PROVINCIA DI AVELLINO
COMUNE DI ARIANO IRPINO

APPROVATO
GTE

REGIONE CAMPANIA
PROVINCIA DI AVELLINO
COMUNE DI ARIANO IRPINO

APPROVATO
GTE

REGIONE CAMPANIA
PROVINCIA DI AVELLINO
COMUNE DI ARIANO IRPINO

APPROVATO
GTE

REGIONE CAMPANIA
PROVINCIA DI AVELLINO
COMUNE DI ARIANO IRPINO

APPROVATO
GTE

REGIONE CAMPANIA
PROVINCIA DI AVELLINO
COMUNE DI ARIANO IRPINO

APPROVATO
GTE

REGIONE CAMPANIA
PROVINCIA DI AVELLINO
COMUNE DI ARIANO IRPINO

APPROVATO
GTE

REGIONE CAMPANIA
PROVINCIA DI AVELLINO
COMUNE DI ARIANO IRPINO

APPROVATO
GTE

REGIONE CAMPANIA
PROVINCIA DI AVELLINO
COMUNE DI ARIANO IRPINO

APPROVATO
GTE

REGIONE CAMPANIA
PROVINCIA DI AVELLINO
COMUNE DI ARIANO IRPINO

APPROVATO
GTE

REGIONE CAMPANIA
PROVINCIA DI AVELLINO
COMUNE DI ARIANO IRPINO

APPROVATO
GTE

REGIONE CAMPANIA
PROVINCIA DI AVELLINO
COMUNE DI ARIANO IRPINO

APPROVATO
GTE

REGIONE CAMPANIA
PROVINCIA DI AVELLINO
COMUNE DI ARIANO IRPINO

APPROVATO
GTE

REGIONE CAMPANIA
PROVINCIA DI AVELLINO
COMUNE DI ARIANO IRPINO

APPROVATO
GTE

REGIONE CAMPANIA
PROVINCIA DI AVELLINO
COMUNE DI ARIANO IRPINO

APPROVATO
GTE

REGIONE CAMPANIA
PROVINCIA DI AVELLINO
COMUNE DI ARIANO IRPINO

APPROVATO
GTE

REGIONE CAMPANIA
PROVINCIA DI AVELLINO
COMUNE DI ARIANO IRPINO

APPROVATO
GTE

REGIONE CAMPANIA
PROVINCIA DI AVELLINO
COMUNE DI ARIANO IRPINO

APPROVATO
GTE

REGIONE CAMPANIA
PROVINCIA DI AVELLINO
COMUNE DI ARIANO IRPINO

APPROVATO
GTE

REGIONE CAMPANIA
PROVINCIA DI AVELLINO
COMUNE DI ARIANO IRPINO

APPROVATO
GTE

REGIONE CAMPANIA
PROVINCIA DI AVELLINO
COMUNE DI ARIANO IRPINO

APPROVATO
GTE

REGIONE CAMPANIA
PROVINCIA DI AVELLINO
COMUNE DI ARIANO IRPINO

APPROVATO
GTE

REGIONE CAMPANIA
PROVINCIA DI AVELLINO
COMUNE DI ARIANO IRPINO

APPROVATO
GTE

REGIONE CAMPANIA
PROVINCIA DI AVELLINO
COMUNE DI ARIANO IRPINO

APPROVATO
GTE

REGIONE CAMPANIA
PROVINCIA DI AVELLINO
COMUNE DI ARIANO IRPINO

APPROVATO
GTE

REGIONE CAMPANIA
PROVINCIA DI AVELLINO
COMUNE DI ARIANO IRPINO

APPROVATO
GTE

REGIONE CAMPANIA
PROVINCIA DI AVELLINO
COMUNE DI ARIANO IRPINO

APPROVATO
GTE

REGIONE CAMPANIA
PROVINCIA DI AVELLINO
COMUNE DI ARIANO IRPINO

APPROVATO
GTE

REGIONE CAMPANIA
PROVINCIA DI AVELLINO
COMUNE DI ARIANO IRPINO

APPROVATO
GTE

REGIONE CAMPANIA
PROVINCIA DI AVELLINO
COMUNE DI ARIANO IRPINO

APPROVATO
GTE

REGIONE CAMPANIA
PROVINCIA DI AVELLINO
COMUNE DI ARIANO IRPINO

APPROVATO
GTE

REGIONE CAMPANIA
PROVINCIA DI AVELLINO
COMUNE DI ARIANO IRPINO

APPROVATO
GTE

REGIONE CAMPANIA
PROVINCIA DI AVELLINO
COMUNE DI ARIANO IRPINO

APPROVATO
GTE

REGIONE CAMPANIA
PROVINCIA DI AVELLINO
COMUNE DI ARIANO IRPINO

APPROVATO
GTE

REGIONE CAMPANIA
PROVINCIA DI AVELLINO
COMUNE DI ARIANO IRPINO

APPROVATO
GTE

REGIONE CAMPANIA
PROVINCIA DI AVELLINO
COMUNE DI ARIANO IRPINO

APPROVATO
GTE

REGIONE CAMPANIA
PROVINCIA DI AVELLINO
COMUNE DI ARIANO IRPINO

APPROVATO
GTE

REGIONE CAMPANIA
PROVINCIA DI AVELLINO
COMUNE DI ARIANO IRPINO

APPROVATO
GTE

REGIONE CAMPANIA
PROVINCIA DI AVELLINO
COMUNE DI ARIANO IRPINO

APPROVATO
GTE

REGIONE CAMPANIA
PROVINCIA DI AVELLINO
COMUNE DI ARIANO IRPINO

APPROVATO
GTE

REGIONE CAMPANIA
PROVINCIA DI AVELLINO
COMUNE DI ARIANO IRPINO

APPROVATO
GTE

REGIONE CAMPANIA
PROVINCIA DI AVELLINO
COMUNE DI ARIANO IRPINO

APPROVATO
GTE

REGIONE CAMPANIA
PROVINCIA DI AVELLINO
COMUNE DI ARIANO IRPINO

APPROVATO
GTE

PUNTO DI RIPRESA 13



DATI IDENTIFICATIVI

Dati identificativi - ID13		
COMUNE	Ariano Irpino - Campania	
DESCRIZIONE	Vista 13	
coordinate WGS 84/ U.T.M	41.18623335	E
	15.17049609	N
VISIBILITA'	L'impianto risulta VISIBILE	
	La sottostazione elettrica risulta VISIBILE	
DISTANZA DI SCATTO	2717	m
DISTANZA FOCALE	50	mm
QUOTA	699	m s.l.m.

PLANIMETRIA

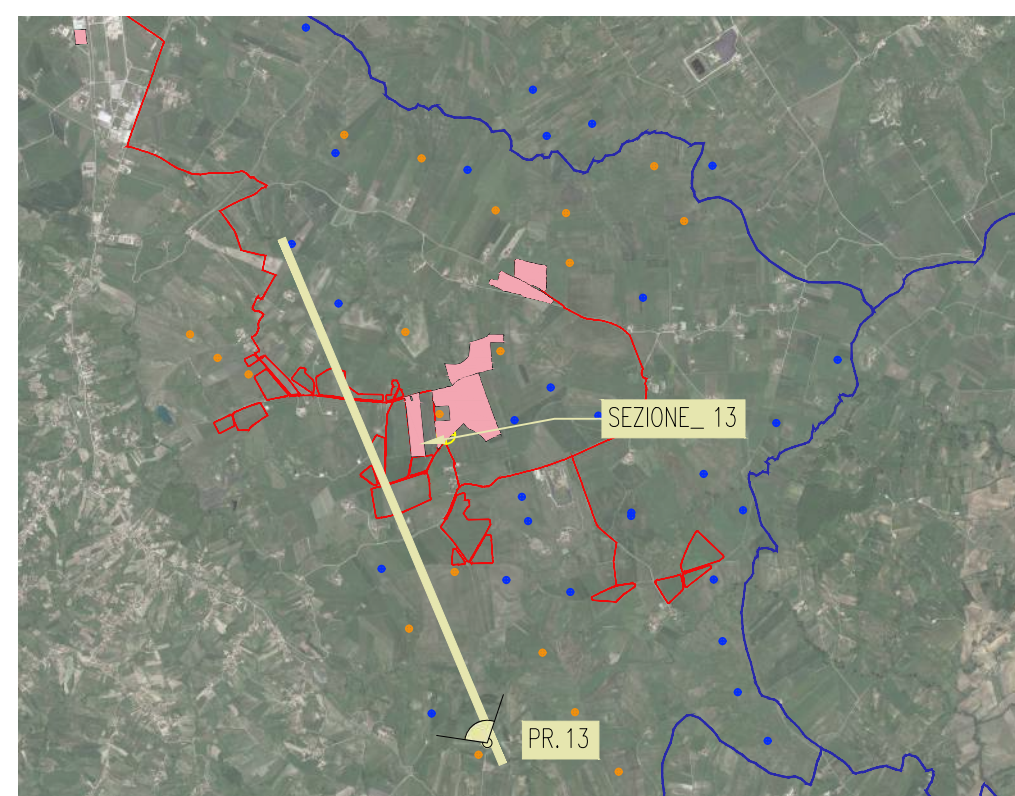

SEZIONE

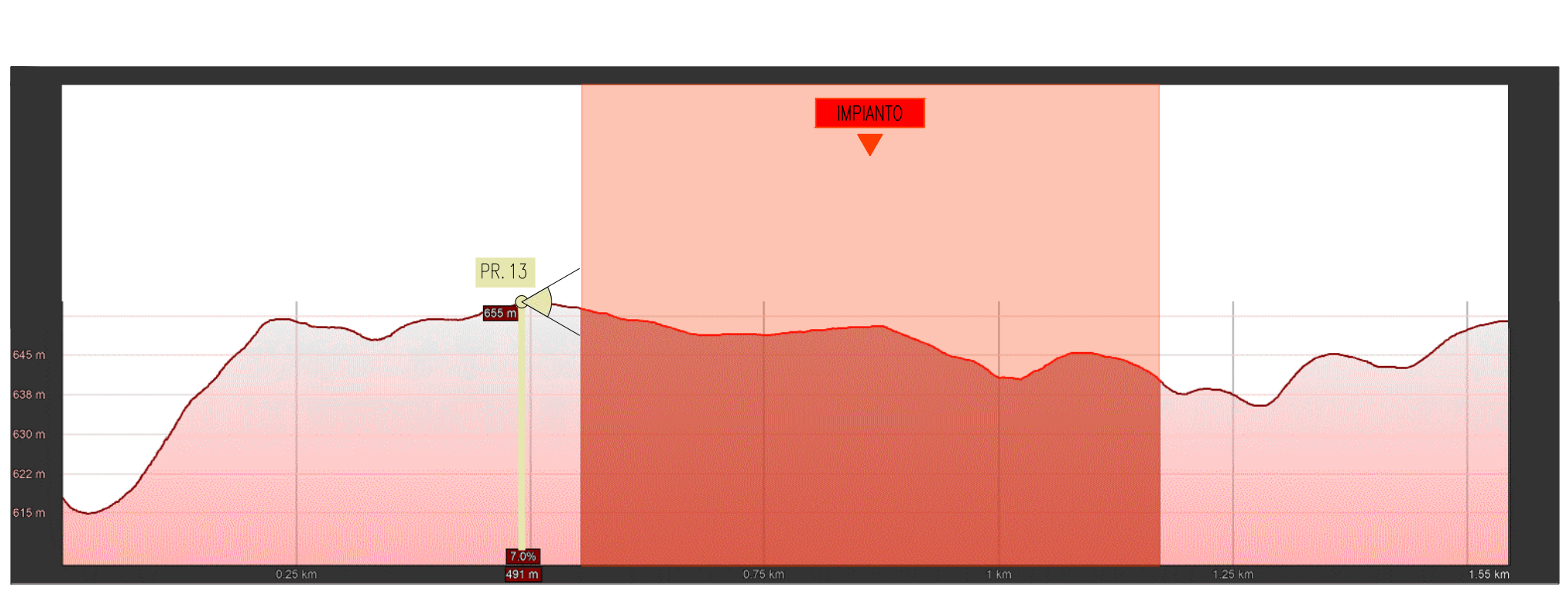

KEY MAP

■ Area d'intervento
■ Stazione utente
■ Impianti edici autorizzati
■ Impianti fotovoltaici approvazione
■ Impianti edici in fase di approvazione
— Condotto esterno
— Limiti amministrativi

Progettazione
F4 Ingegneria srl
 Via Di Giara - Centro direzionale, 85100 Potenza
 Tel. 0971 440001 - Fax 0971 440002
 www.f4ingegneria.it - f4ingegneria@f4.it
 Il Direttore Tecnico
 (ing. Giorgio IUCCARO)

Committente
EPF s.r.l.
 Via Cesare Battisti, 116 83053 S. Andrea di Conza (AV)
 Tel e Fax 0827 35887

REDAZIONE GTE
VERIFICATO MMA
APPROVATO GZU
ESAMINATO
VALIDATO

REGIONE CAMPANIA
 PROVINCIA DI AVELLINO
 COMUNE DI ARIANO IRPINO
 Lavori di realizzazione di un parco agrovoltaico della potenza di 103MW con annesso impianto di storage e delle relative opere connesse nel comune di Ariano Irpino (AV)

PD_2_88_CA_Fotoinserti
F0500HT04A