

COMUNE DI PACECO

Provincia di Trapani

**ISTANZA di Valutazione di Impatto Ambientale Nazionale,
ai sensi del D.L. 92/2021 e del D.lgs 152/2006 e s.m.i.**

Committenza

TRAPANI PV S.r.l.

**Realizzazione di Impianto Fotovoltaico a terra, Connesso alla RTN
di Trapani pari a 61,488 MWp**

Progettazione

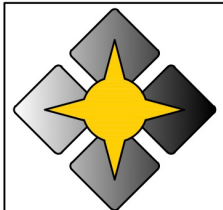

Horus
Green Energy Investment

Horus Green Energy Investment
Viale Parioli, 10 00197 Roma (RM) www.horus-gei.com

DOTT. VALENTINO VITALE

ARCHEOLOGO | FASCIA
iscritto dal 12/12/2019 (n. 1311)

OPERATORE ABILITATO
ARCHEOLOGIA PREVENTIVA
iscritto dal 06/11/2012 (n. 2319)

P. IVA 02028000764

Codice documento

Titolo documento

**DEF.REL.16
TAV. 2**

**VPIA
Verifica Preventiva dell'Interesse Archeologico
CATALOGO MOSI**

Revisione Elaborato

N. REV.	DATA REV.	DESCRIZIONE REVISIONE	REDAZIONE	APPROVAZIONE
0	Aprile 2023	Prima emissione	Dott. Valentino Vitale	Ing. Piero Farenti
1	Maggio 2024	Modifica Layout	Dott. Valentino Vitale	Ing. Piero Farenti

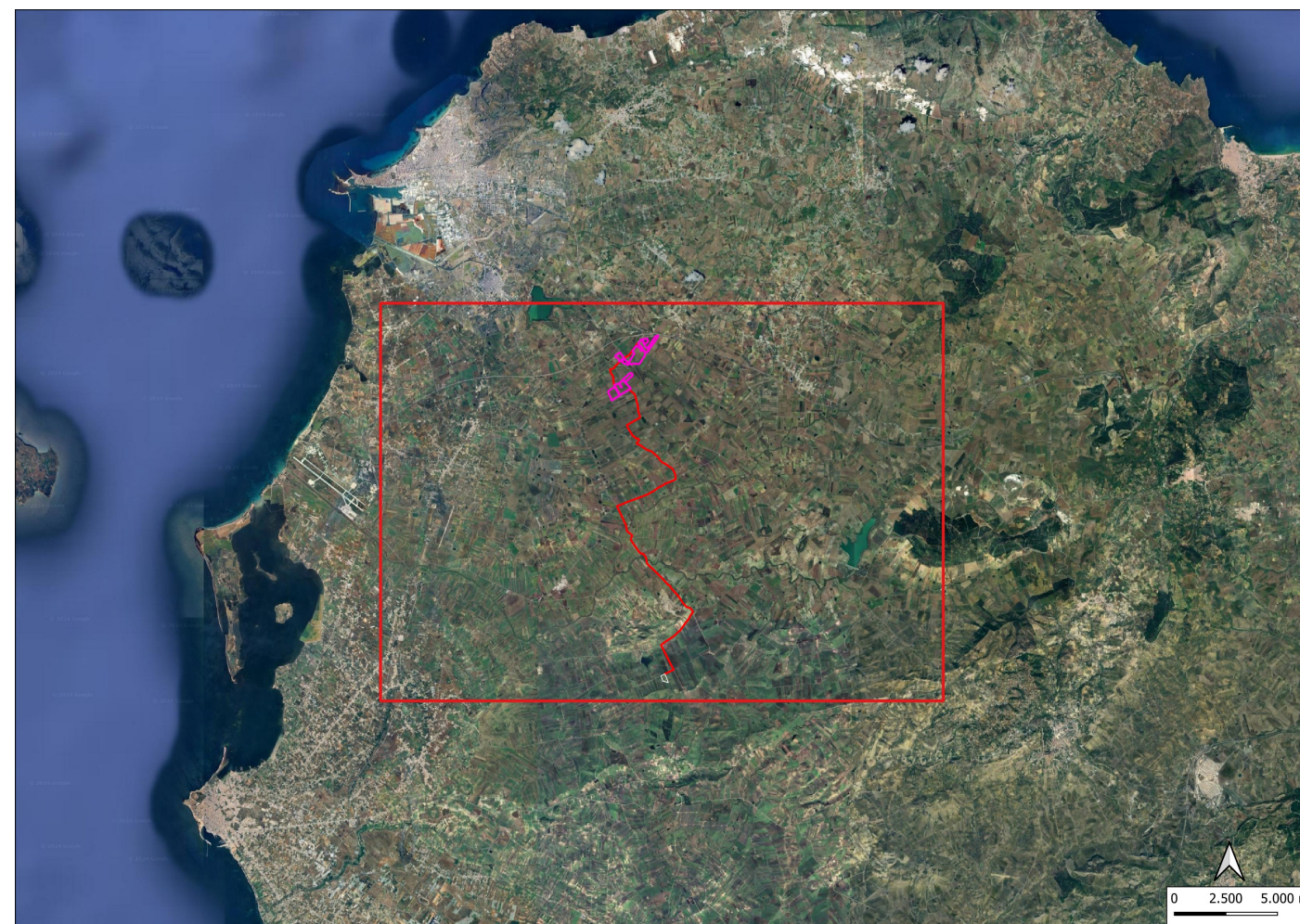

Localizzazione: Sicilia, Trapani/Paceco (TP)

Definizione e cronologia: -

Modalità di individuazione: Piano paesaggistico di Trapani Ambito 2-3. Vincoli archeologici e architettonici

Distanza dall'opera in progetto: oltre 5 km

Potenziale: Medio

Rischio relativo: Basso

LEGENDA
— Area impianto
— Percorso cavidotto
 Vincoli Archeologici art.10 D.lgs. 42/04
■

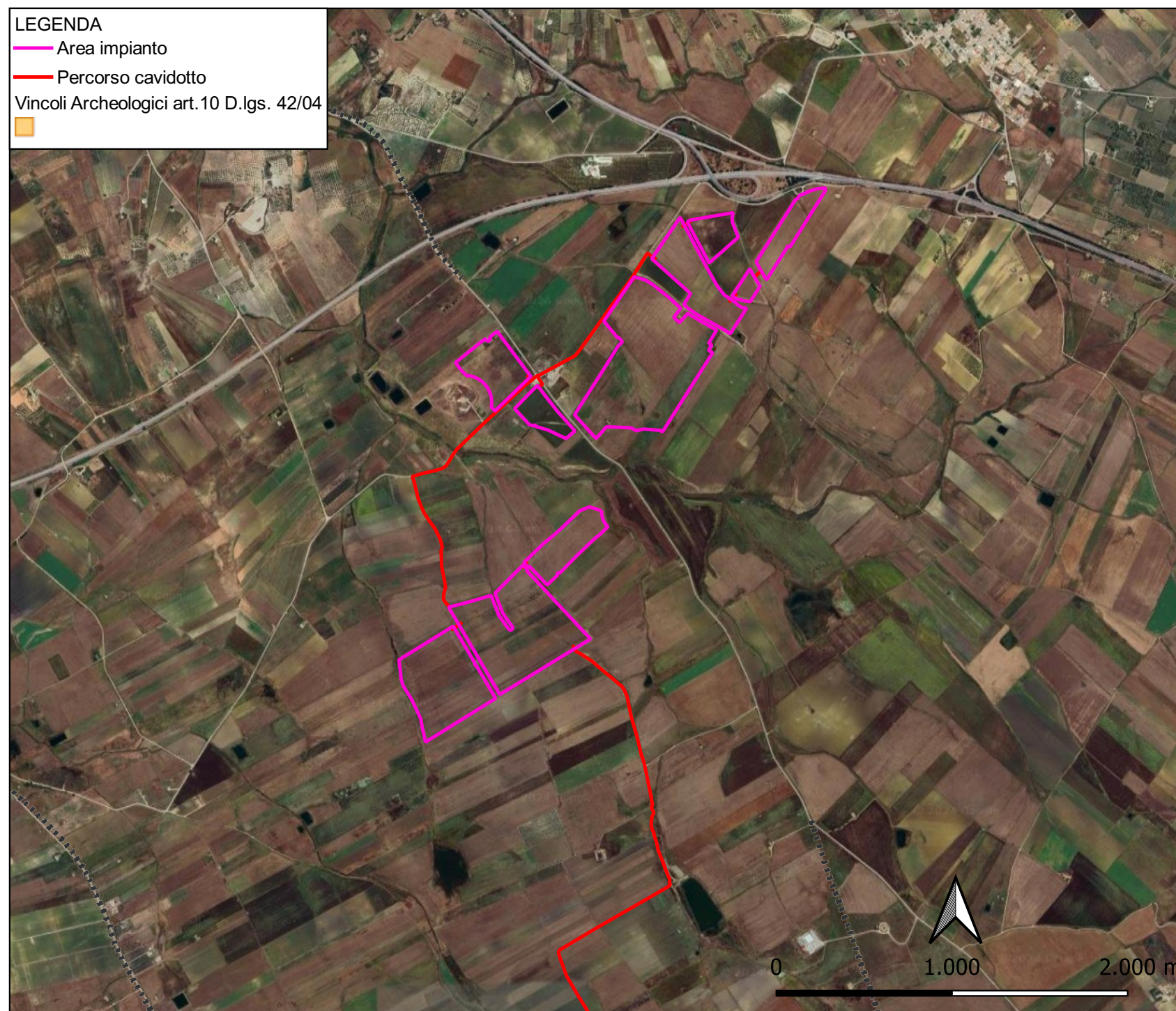
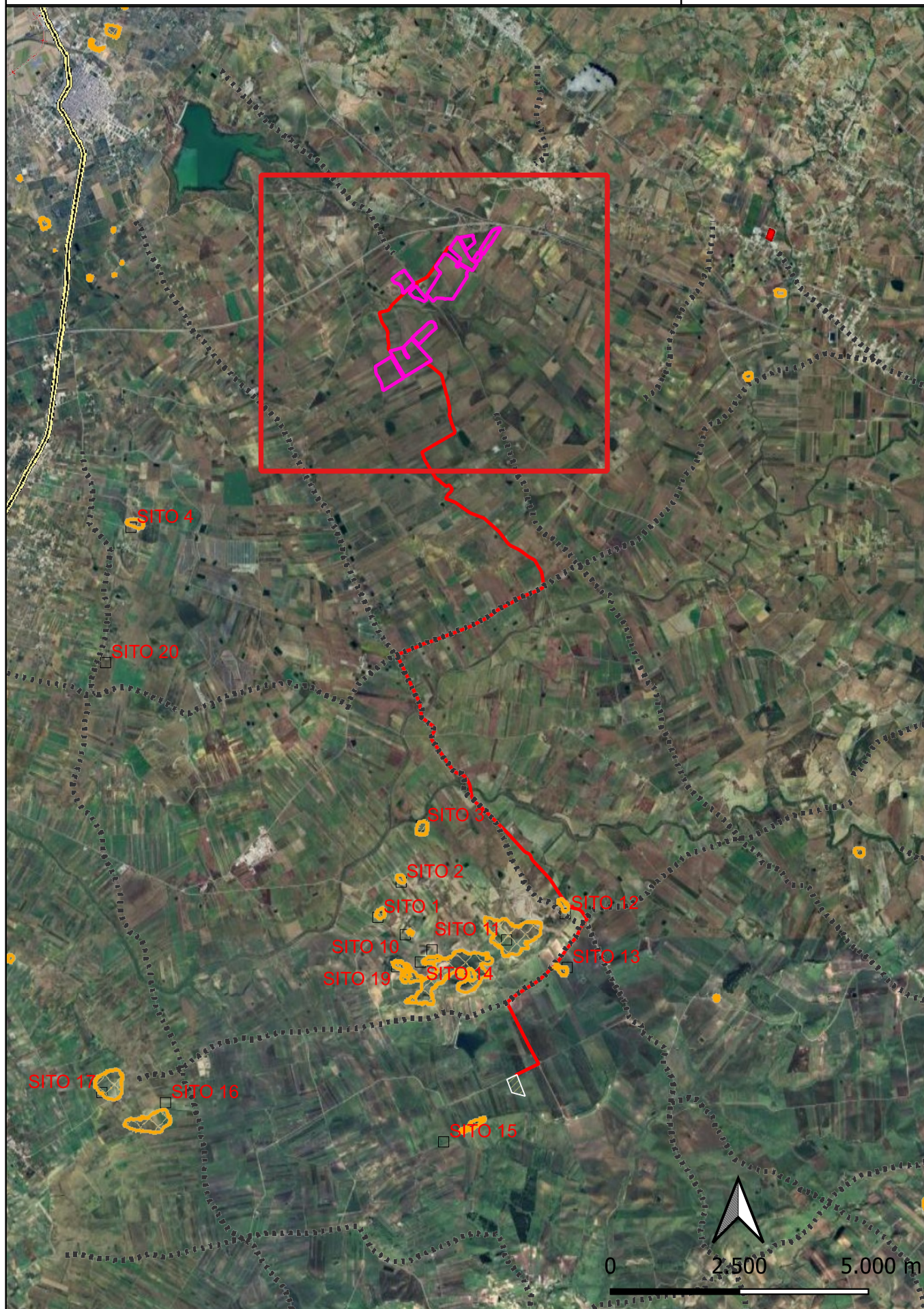

Localizzazione: Sicilia, Trapani/Paceco (TP)

Definizione e cronologia: SITO 12 (ex sito n. 292 in PTP, Piano Territoriale Paesistico-SITR Tav. 8) - Area frammenti fittili - Età greca, romana, bizantina, medievale



SITO 13 (ex sito n. 301 in PTP, Piano Territoriale Paesistico-SITR Tav. 8) - Area frammenti fittili - Età greca e romana

Modalità di individuazione: Piano paesaggistico di Trapani Ambito 2-3. Vincoli archeologici e architettonici

Distanza dall'opera in progetto: 0 m

Potenziale: Alto

Rischio relativo: Alto

LEGENDA
 Area impianto
 Percorso cavidotto
 Vincoli Archeologici art.10 D.lgs. 42/04

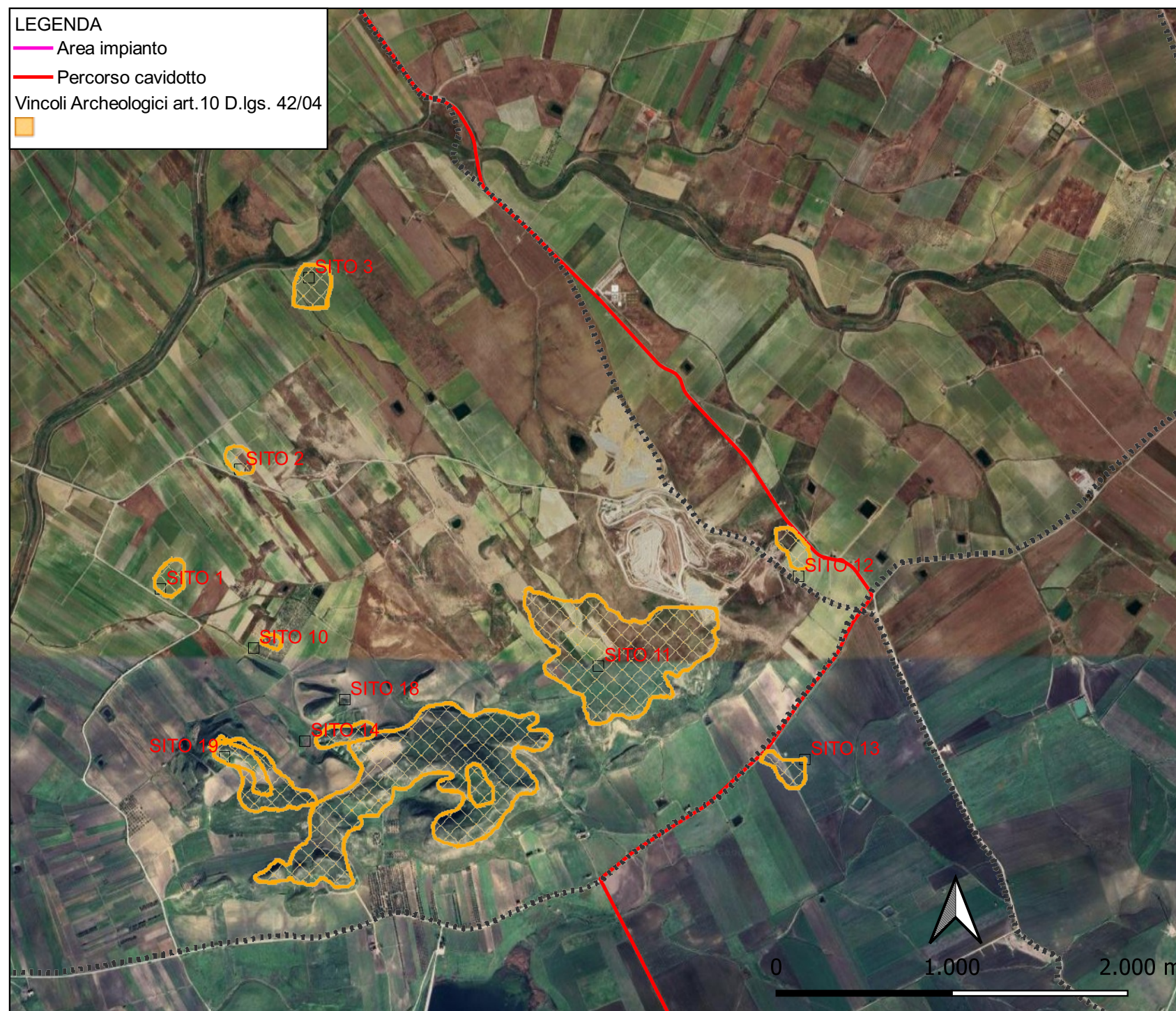
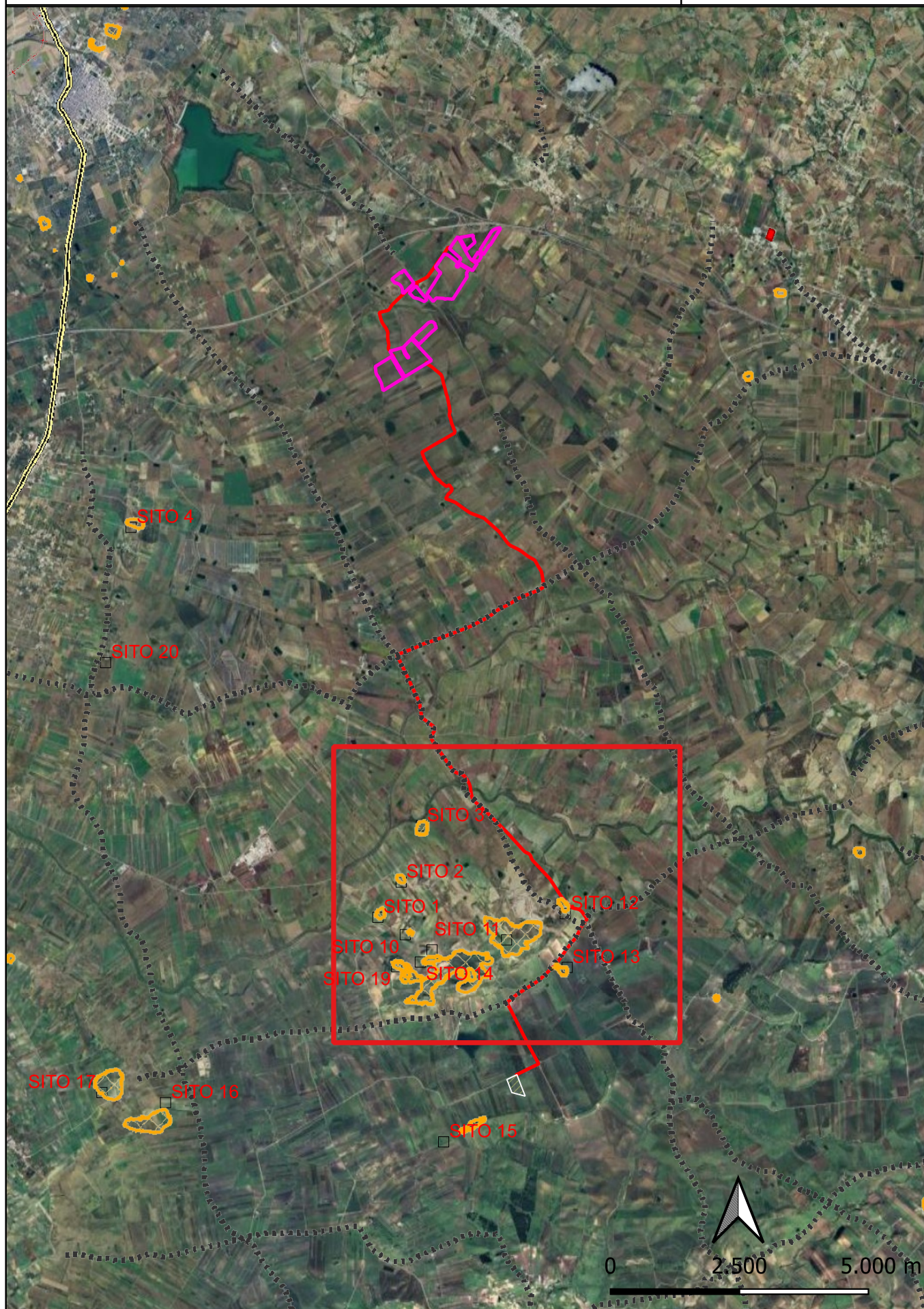

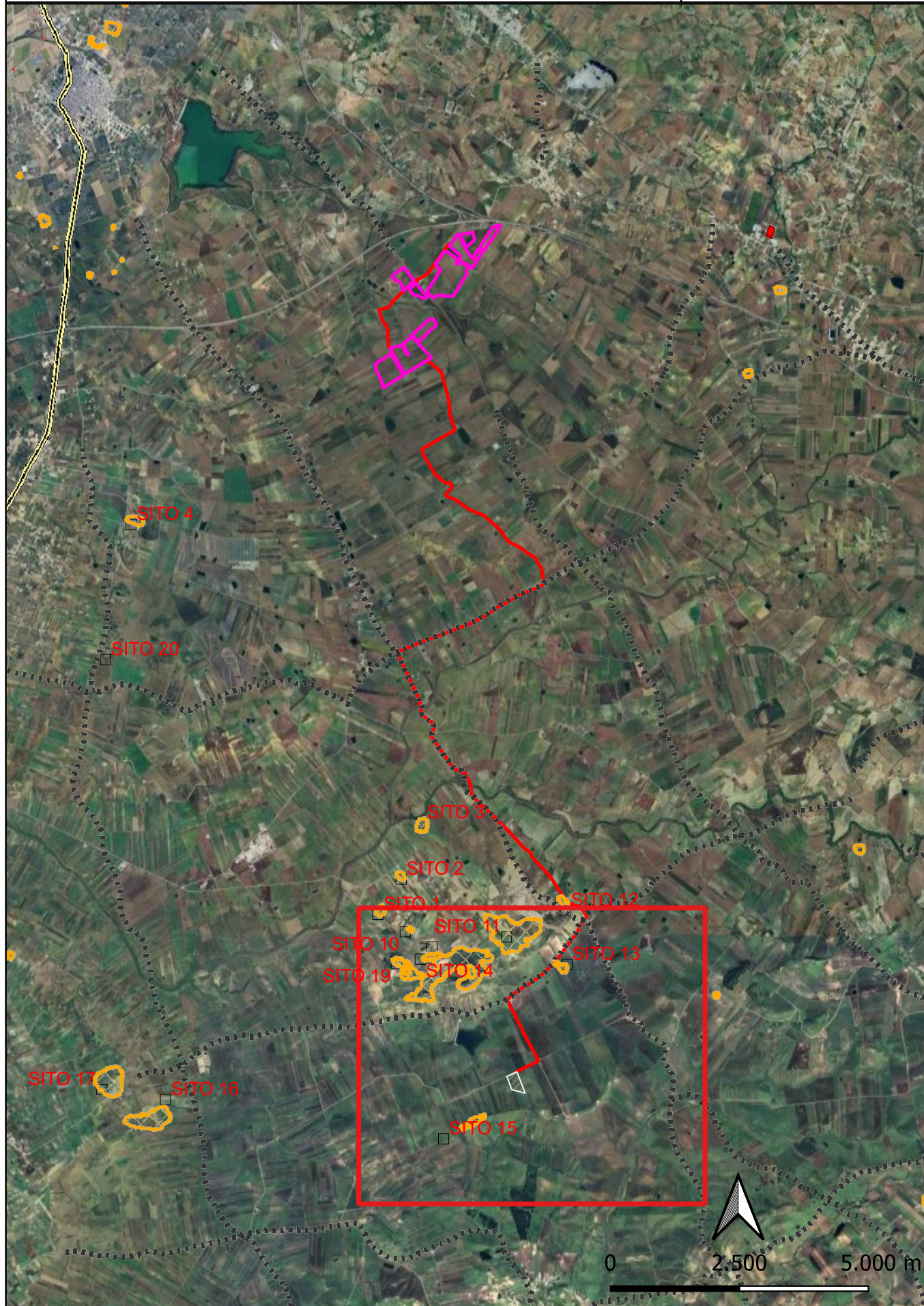

Localizzazione: Sicilia, Trapani/Paceco (TP)

Definizione e cronologia: SITO 13 (ex sito n. 301 in PTP, Piano Territoriale Paesistico-SITR Tav. 8) - Area frammenti fittili - Età greca e romana

SITO 15 (ex sito n. 108 in PTP, Piano Territoriale Paesistico-SITR Tav. 8) - Area frammenti fittili - Età greca e romana

Modalità di individuazione: Piano paesaggistico di Trapani Ambito 2-3. Vincoli archeologici e architettonici

Distanza dall'opera in progetto: 0 m

Potenziale: Alto

Rischio relativo: Alto

