AREA IMPIANTO SU CATASTALE - SCALA 1:5000 -

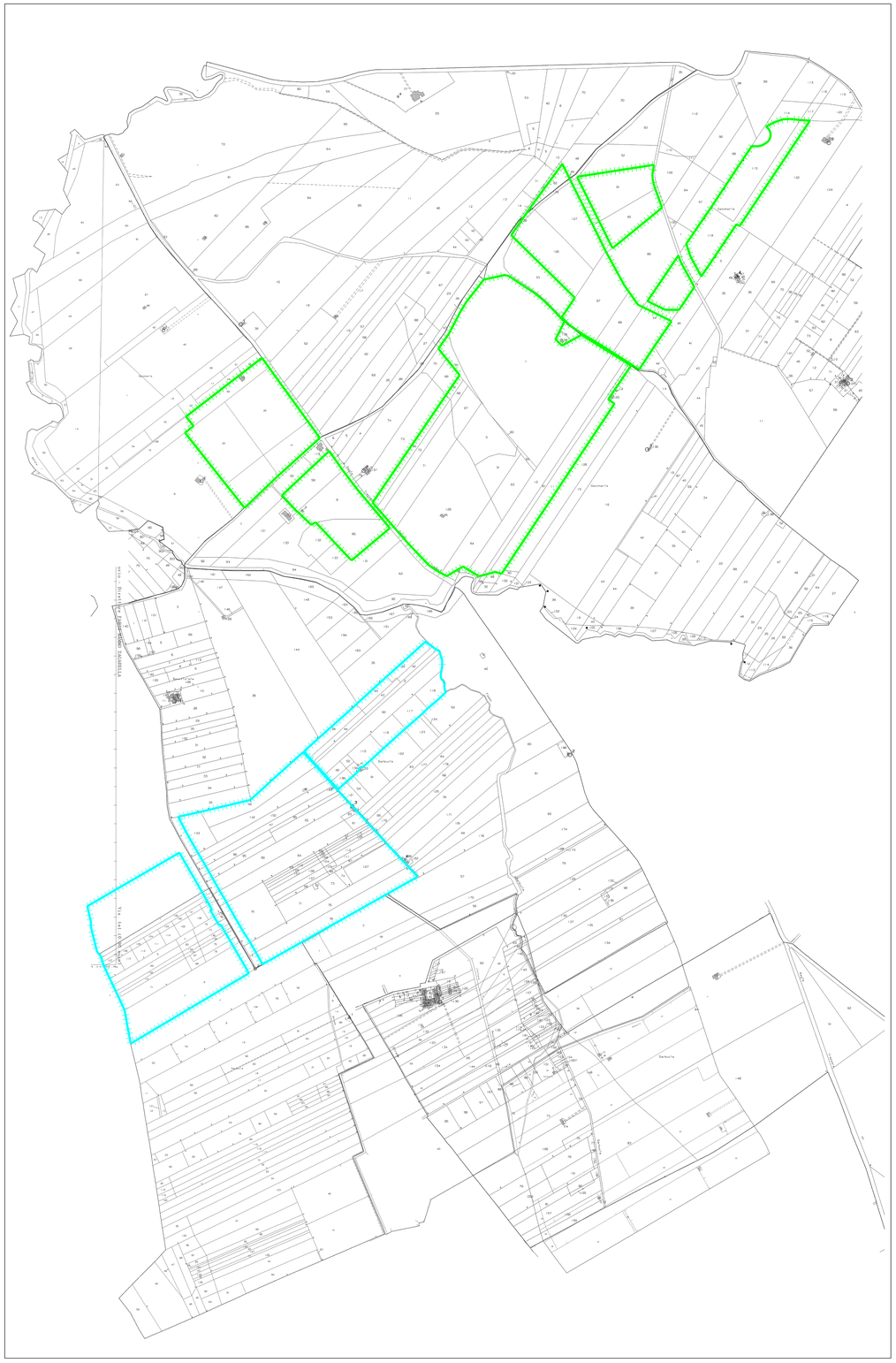

DETTAGLIO FASCE DI MITIGAZIONE

FASCIA DI MITIGAZIONE TIPOLOGIA A
lunghezza complessiva fascia 8140 m

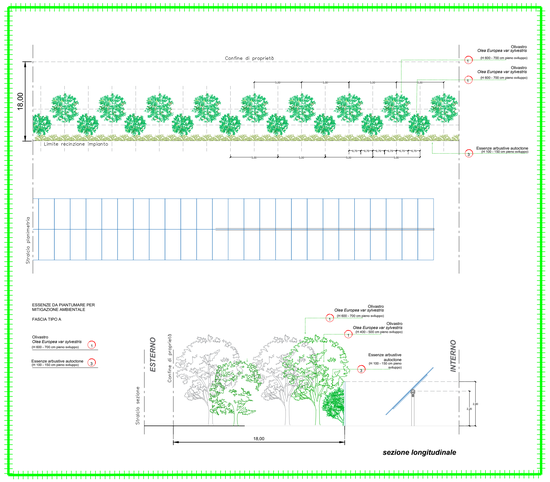

FASCIA DI MITIGAZIONE TIPOLOGIA B - FASCIA DI RICUCITURA CON VEGETAZIONE ESISTENTE
lunghezza complessiva fascia 4345 m

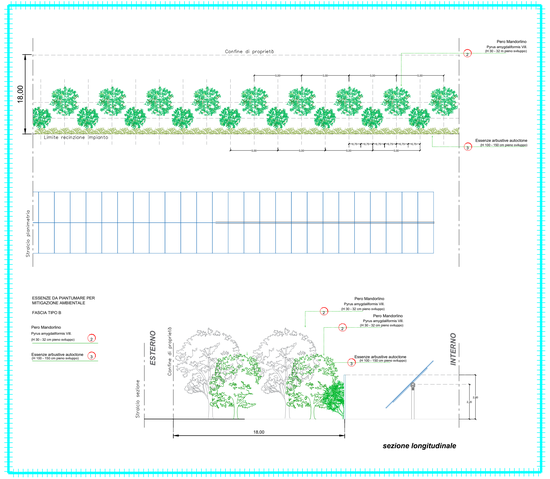

COMUNI DI PACECO E TRAPANI

Provincia di Trapani

ISTANZA di Valutazione di Impatto Ambientale Nazionale, ai sensi del D.L. 92/2021 e del D.lgs 152/2006 e s.m.i.

Committenza

TRAPANI PV S.r.l.

Piero Farenti
2024.05.06
11:04:47
GMT+00:00

Realizzazione di **Impianto Fotovoltaico a terra,** Connesso alla RTN di Trapani pari a 61,488 MWp

Progettazione

Horus
Green Energy Investment

Horus Green Energy Investment
Viale Parioli, 10 00197 Roma (RM) www.horus-gei.com

ORDINE DEGLI INGEGNERI DELLA PROVINCIA DI BENEVENTO
Dott. Ing. PIERO FARENTI
Sez. A
Iscr. n° 1124
Firma digitale non riconoscibile
Ing. Piero Farenti

Codice documento | *Titolo documento*

SIA.TAV.04	OPERE DI MITIGAZIONE

Revisione Elaborato

N. REV.	DATA REV.	DESCRIZIONE REVISIONE	REDAZIONE	APPROVAZIONE
0	Aprile 2023	Prima emissione	Ing. Andrea Farenti	Ing. Piero Farenti
1	Maggio 2024	Modifica Layout	Ing. Andrea Farenti	Ing. Piero Farenti