



REGIONE PUGLIA
 PROVINCIA DI FOGGIA
 COMUNI DI CASTELLUCCIO DEI SAURI,
 BOVINO, DELICETO E ASCOLI SATRIANO



PROGETTO IMPIANTO AGRIVOLTAICO DA REALIZZARE NEL COMUNE DI BOVINO (FG) IN LOCALITA' "LAMIA" AL FOGLIO N.12 P.LLA 163, E NEL COMUNE DI CASTELLUCCIO DEI SAURI IN LOCALITA' "POSTA CONTESSA" AL FOGLIO N.14 P.LLE 10, 12, 13, 16, 21, 63, 66, 67, 68, 71, 72, 73, 88, 89, 94 E 233, E DELLE RELATIVE OPERE DI CONNESSIONE DA REALIZZARE NEI COMUNI DI BOVINO, CASTELLUCCIO DEI SAURI, DELICETO E ASCOLI SATRIANO (FG), AVENTE UNA POTENZA IN IMMISSIONE PARI A 60.000,00 kW, DENOMINATO "DELICETO HV"

PROGETTO DEFINITIVO

PLANIMETRIA PIANO PARTICELLARE DELLE OPERE
 CONDIVISE TRA I PRODUTTORI - INQUADRAMENTO N.2



LIV. PROG.	RIF. COD. PRATICA TERNA	CODICE ISTANZA AU	TAVOLA	DATA	SCALA
PD	202001480	JUTWD01	Allegato 8c	18.10.2003	1:4.000

REVISIONI					
REV.	DATA	DESCRIZIONE	ESEGUITO	VERIFICATO	APPROVATO
00					

RICHIEDENTE E PRODUTTORE		ENTE	
HIVE ENERGY			
HF SOLAR 8 S.r.l. - Viale Francesco Scadito n°2/D - 90144 Palermo (PA)		FIRMA RESPONSABILE	

PROGETTAZIONE		FIRMA DIGITALE PROGETTISTA	
HORIZONFIRM		FIRMA OLOGRATA E TIMBRO PROGETTISTA	
Ing. D. Siracusa	Arch. M. Gullo		
Ing. A. Costantino	Arch. A. Calandrino		
Ing. C. Chiaruzzi	Arch. S. Martorana		
Ing. G. Schillaci	Arch. F. G. Mazzola		
Ing. G. Butta	Arch. G. Vella		
Ing. M.C. Musca	Dott. Agr. B. Micciuzzo	FIRMA OLOGRATA E TIMBRO PROGETTISTA	
HORIZONFIRM S.r.l. - Viale Francesco Scadito n°2/D - 90144 Palermo (PA)			

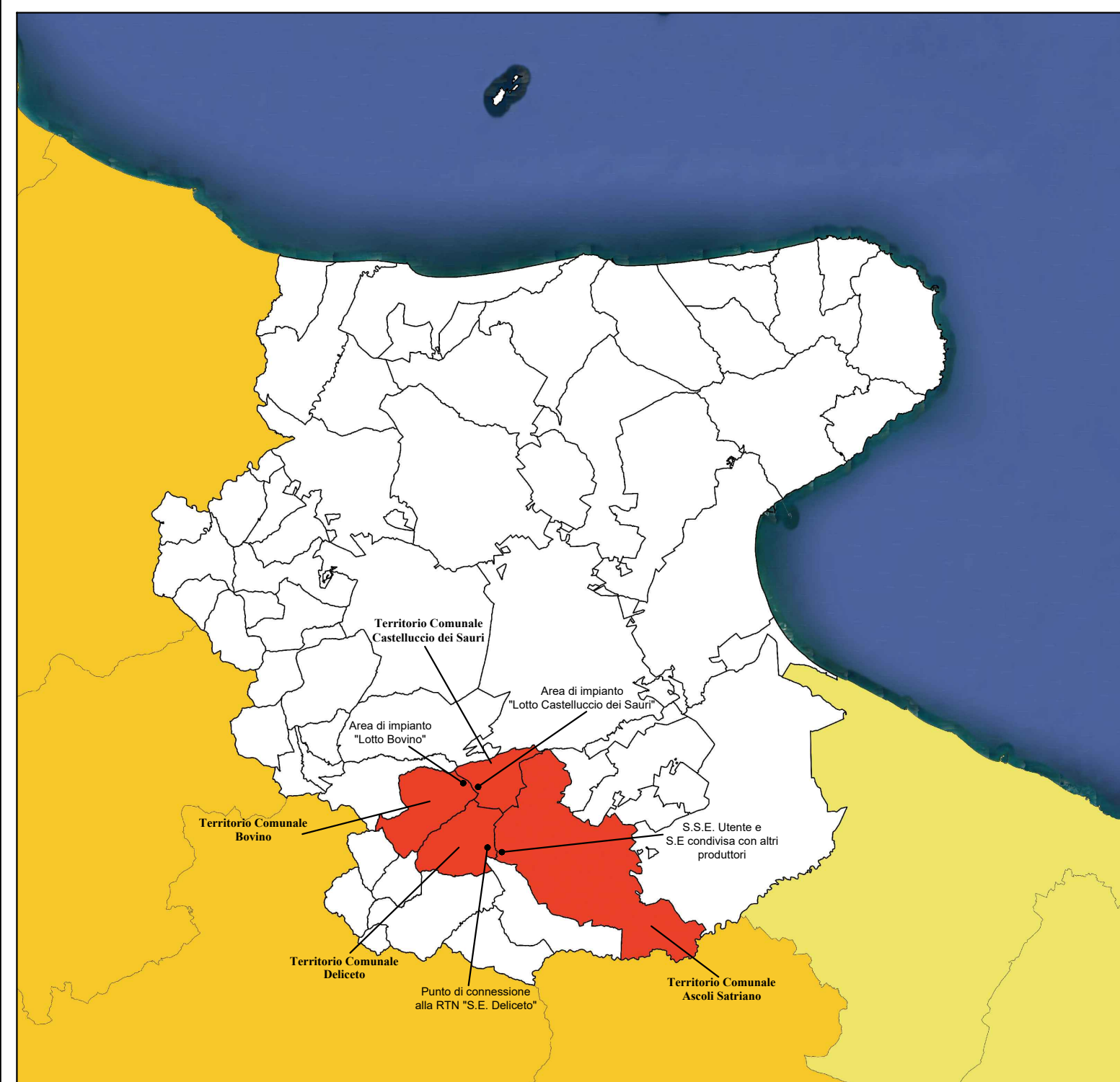

LEGENDA

	Stazione Elettrica "Deliceto" di Terna S.p.A.		Viabilità esistente		Elettrodotti 30 kV in cavo interrato di collegamento tra le cabine di raccolta e la Sottostazione Elettrica di Utente
	Area condivisa tra i produttori della S.E. Condivisa		Tracciato elettrodotto aereo della linea AT 150 kV esistente		Elettrodotto 150 kV in cavo interrato di collegamento tra la S.E. condivisa tra i produttori e lo Stallo n°9 del futuro ampliamento della sezione a 150 kV della S.E. Deliceto
	Stallo Sottostazione Elettrica altro produttore		Tracciato elettrodotto aereo linea AT 150 kV esistente da dismettere		Elettrodotto 150 kV in cavo interrato di collegamento tra il futuro ampliamento della sezione a 150 kV della S.E. Deliceto e la S.E. Terna denominata "Deliceto"
	Stallo Sottostazione Elettrica Utente HF Solar 8 S.r.l.		Tracciato raccordi in extra-esce al futuro ampliamento della sezione a 150 kV della S.E. Deliceto		Suddivisione fogli catastali

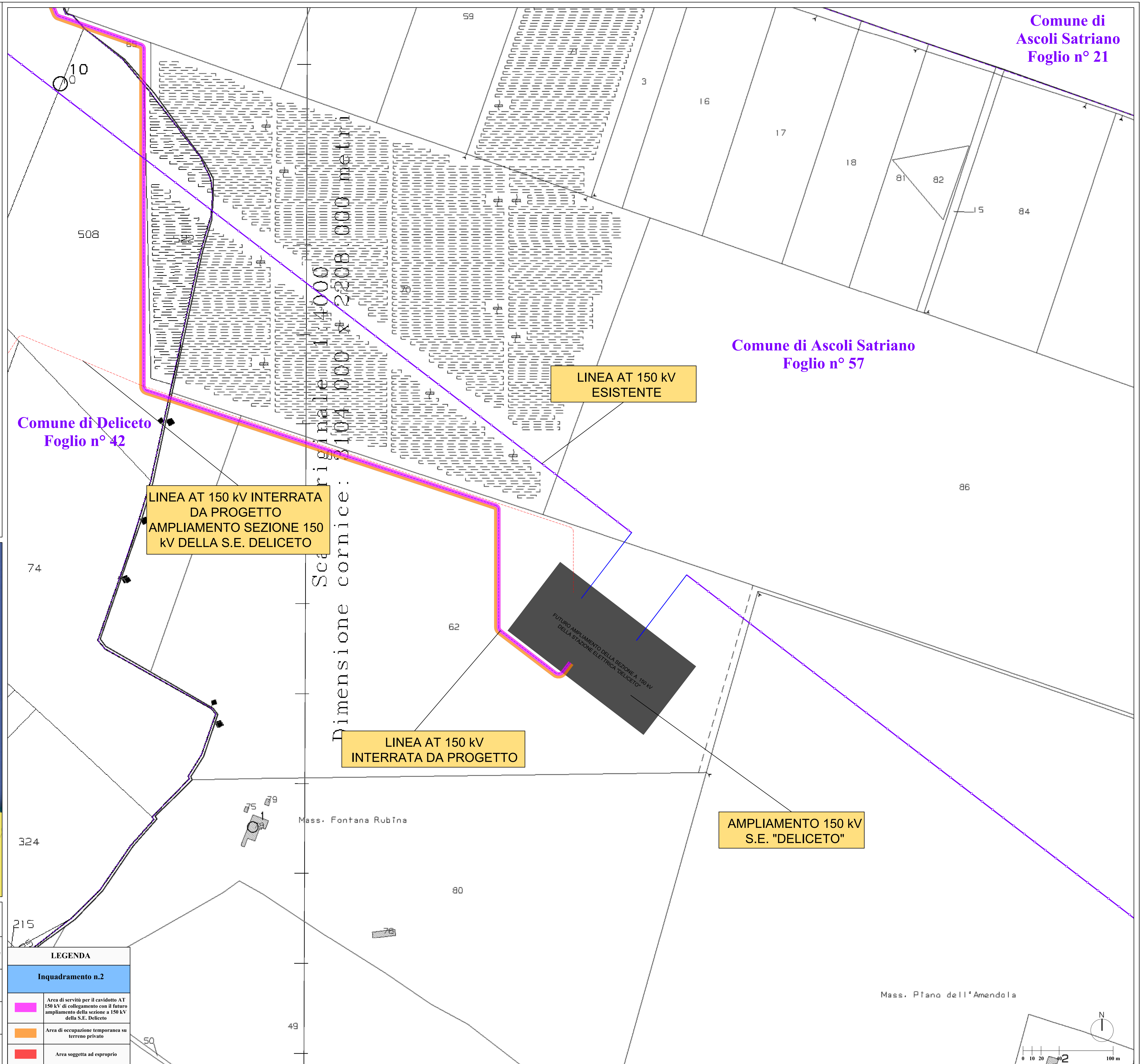

LEGENDA	
Inquadramento n.2	
	Area di servitù per il cavidotto AT 150 kV di collegamento con il futuro ampliamento della sezione a 150 kV della S.E. Deliceto
	Area di occupazione temporanea su terreno privato
	Area soggetta ad esproprio

Comune di Ascoli Satriano
 Foglio n° 21

Comune di Ascoli Satriano
 Foglio n° 57

Comune di Deliceto
 Foglio n° 42

