

PROGETTO IMPIANTO AGRIVOLTAICO DA REALIZZARE NEL COMUNE DI BOVINO (FG) IN LOCALITA' "LAMIA", E NEL COMUNE DI CASTELLUCCIO DEI SAURI IN LOCALITA' "POSTA CONTESSA", E DELLE RELATIVE OPERE DI CONNESSIONE DA REALIZZARE NEI COMUNI DI BOVINO, CASTELLUCCIO DEI SAURI, DELICETO E ASCOLI SATRIANO (FG), AVENTE UNA POTENZA PARI A **63.784,00 kWp**, DENOMINATO "DELICETO HV"

PROGETTO DEFINITIVO

INQUADRAMENTO TERRITORIALE SU IGM 1:50.000



LIV. PROG.	REF. COD. PRATICA TERNA	CODICE ISTANZA AU	TAVOLA	DATA	SCALA
PD	202001480	JUTWD01	E 7.1	15.02.2024	1:50.000

REVISIONI					
REV.	DATA	DESCRIZIONE	ESEGUITO	VERIFICATO	APPROVATO

RICHIEDENTE E PRODUTTORE

HIVE ENERGY

HF SOLAR S.r.l. - **FIRMA RESPONSABILE**

PROGETTAZIONE

HORIZONFIRM

Ing. D. Siracusa Arch. A. Calandrino
 Ing. A. Costantino Arch. S. Martorana
 Ing. C. Chiaruzzi Arch. F. G. Marzola
 Ing. G. Schillaci Arch. G. Vella
 Ing. G. Butta Dott. Agr. B. Miciluzzo
 Ing. M.C. Muccia Dott. Biol. M. Casisa

HORIZONFIRM S.r.l. - Viale Francesco Scudato #2-D - 90144 Palermo (PA)

PROFESSIONISTA INCARICATO

FIRMA DIGITALE PROGETTISTA FIRMA DI GRAFIA E TIMBRO PROFESSIONISTA

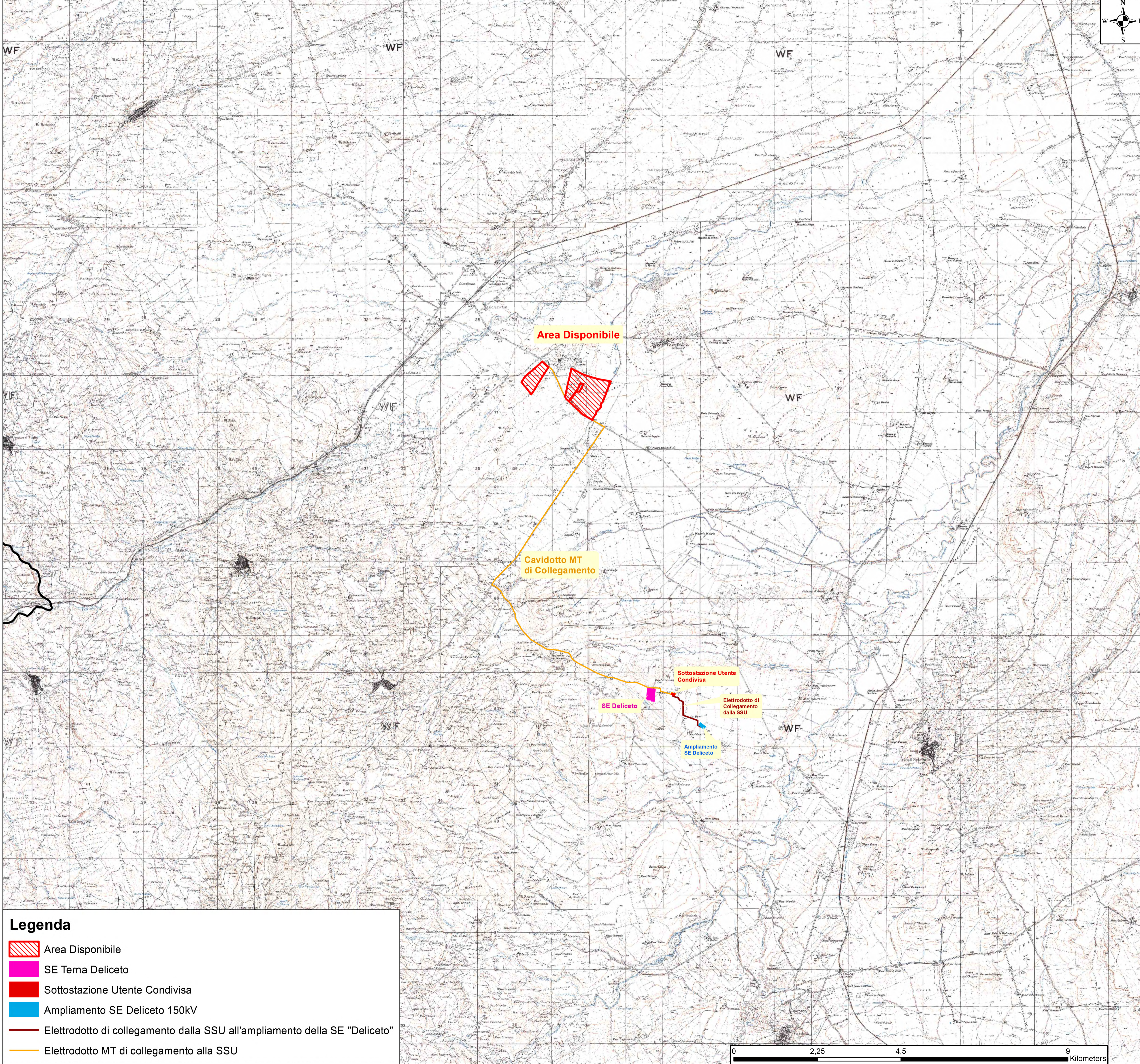

Legenda

- Area Disponibile
- SE Terna Deliceto
- Sottostazione Utente Condivisa
- Ampliamento SE Deliceto 150kV
- Elettrodotti di collegamento dalla SSU all'ampliamento della SE "Deliceto"
- Elettrodotti MT di collegamento alla SSU