REGIONE PUGLIA
PROVINCIA DI FOGGIA
COMUNI DI CASTELLUCCIO DEI SAURI, BOVINO, DELICETO E ASCOLI SATRIANO

PROGETTO IMPIANTO AGRIVOLTAICO DA REALIZZARE NEL COMUNE DI BOVINO (FG) IN LOCALITA' "LAMIA", E NEL COMUNE DI CASTELLUCCIO DEI SAURI IN LOCALITA' "POSTA CONTESSA", E DELLE RELATIVE OPERE DI CONNESSIONE DA REALIZZARE NEI COMUNI DI BOVINO, CASTELLUCCIO DEI SAURI, DELICETO E ASCOLTI SATRIANO (FG), AVENTE UNA POTENZA PARI A **63.784,00 kWp**, DENOMINATO "**DELICETO HV**"

PROGETTO DEFINITIVO

INQUADRAMENTO TERRITORIALE SU ORTOFOTO 1:10.000

LIV. PROG.	RIF. COD. PRATICA TERNA	CODICE ISTANZA AU	TAVOLA	DATA	SCALA
PD	202001480	JUTWD01	E 9.2	15.02.2024	1:10.000

REVISIONI

REV.	DATA	DESCRIZIONE	ESEGUITO	VERIFICATO	APPROVATO

RICHIEDENTE E PRODUTTORE

HIVE ENERGY — SUNLEONARD ENERGY

HF SOLAR 8 S.r.l.

ENTE

FIRMA RESPONSABILE

PROGETTAZIONE

HORIZONFIRM

Ing. D. Siracusa
Ing. A. Costantino
Ing. C. Chiaruzzi
Ing. G. Schillaci
Ing. G. Buffa
Ing. M.C. Musca
Arch. A. Calandrino
Arch. S. Martorana
Arch. F. G. Mazzola
Arch. G. Vella
Dott. Agr. B. Miciluzzo
Dott. Biol. M. Casisa

HORIZONFIRM S.r.l. - Viale Francesco Scaduto n°2/D - 90144 Palermo (PA)

PROFESSIONISTA INCARICATO

Firmato digitalmente da
dario siracusa
CN = dario siracusa
SerialNumber = TINIT-SRCDRA77D27A089V
C = IT

FIRMA DIGITALE PROGETTISTA

ORDINE DEGLI INGEGNERI DELLA PROVINCIA DI AGRIGENTO — DOTT. ING. DARIO SIRACUSA — Settore Civile e Ambientale — Settore Industriale — N. 2470

FIRMA OLOGRAFA E TIMBRO PROFESSIONISTA

INQUADRAMENTO TERRITORIALE - SCALA 1:1500.000

INQUADRAMENTO TERRITORIALE - SCALA 1:200.000

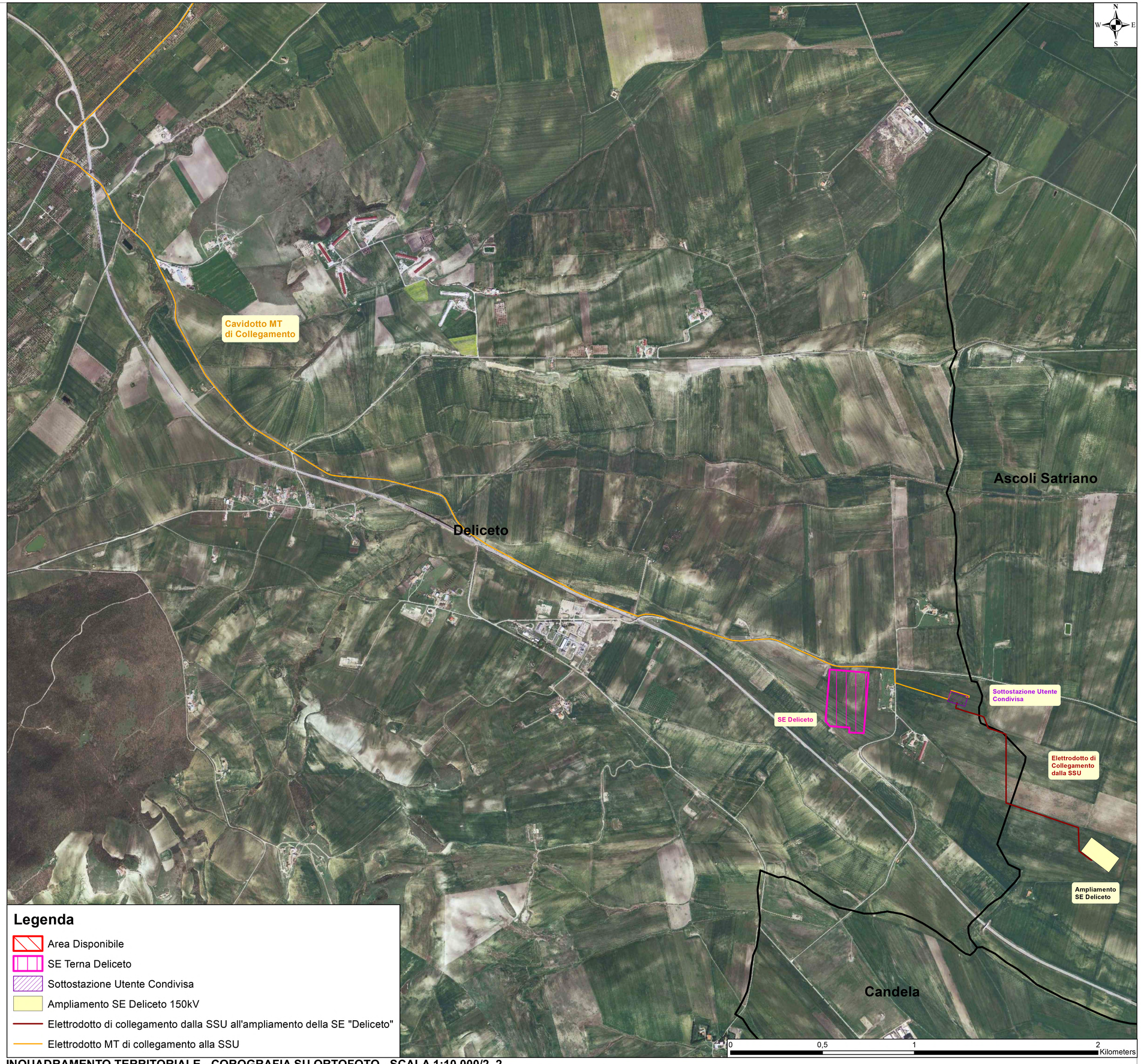

Legenda

- Area Disponibile
- SE Terna Deliceto
- Sottostazione Utente Condivisa
- Ampliamento SE Deliceto 150kV
- Elettrodotto di collegamento dalla SSU all'ampliamento della SE "Deliceto"
- Elettrodotto MT di collegamento alla SSU

INQUADRAMENTO TERRITORIALE - COROGRAFIA SU ORTOFOTO - SCALA 1:10.000/2_2