REGIONE PUGLIA
PROVINCIA DI FOGGIA
COMUNI DI CASTELLUCCIO DEI SAURI, BOVINO, DELICETO E ASCOLI SATRIANO

PROGETTO IMPIANTO AGRIVOLTAICO DA REALIZZARE NEL COMUNE DI BOVINO (FG) IN LOCALITA' "LAMIA", E NEL COMUNE DI CASTELLUCCIO DEI SAURI IN LOCALITA' "POSTA CONTESSA", E DELLE RELATIVE OPERE DI CONNESSIONE DA REALIZZARE NEI COMUNI DI BOVINO, CASTELLUCCIO DEI SAURI, DELICETO E ASCOLTI SATRIANO (FG), AVENTE UNA POTENZA PARI A **63.784,00 kWp**, DENOMINATO "**DELICETO HV**"

PROGETTO DEFINITIVO

PERCORSO COVIDOTTO MT SU IGM CON INDIVIDUAZIONE DELLE INTERFERENZE CON LE INFRASTRUTTURE

LIV. PROG.	RIF. COD. PRATICA TERNA	CODICE ISTANZA AU	TAVOLA	DATA	SCALA
PD	202001480	JUTWD01	D.11	07.02.2024	1:10.000

REVISIONI

REV.	DATA	DESCRIZIONE	ESEGUITO	VERIFICATO	APPROVATO

RICHIEDENTE E PRODUTTORE

HIVE ENERGY — SUNLEONARD ENERGY

HF SOLAR 8 S.r.l.

ENTE

FIRMA RESPONSABILE

PROGETTAZIONE

HORIZONFIRM

Ing. D. Siracusa
Ing. A. Costantino
Ing. C. Chiaruzzi
Ing. G. Schillaci
Ing. G. Buffa
Ing. M.C. Musca
Arch. A. Calandrino
Arch. S. Martorana
Arch. F. G. Mazzola
Arch. G. Vella
Dott. Agr. B. Miciluzzo
Dott. Biol. M. Casisa

HORIZONFIRM S.r.l. - Viale Francesco Scaduto n°2/D - 90144 Palermo (PA)

PROFESSIONISTA INCARICATO

dario siracusa
07.05.2024
07:57:22
GMT+00:00

FIRMA DIGITALE PROGETTISTA

ORDINE DEGLI INGEGNERI DELLA PROVINCIA DI AGRIGENTO — Dott. Ing. Dario Siracusa — Settore Ingegneria Civile e Ambientale — Sez. A — n. 2187

FIRMA OLOGRAFA E TIMBRO PROFESSIONISTA

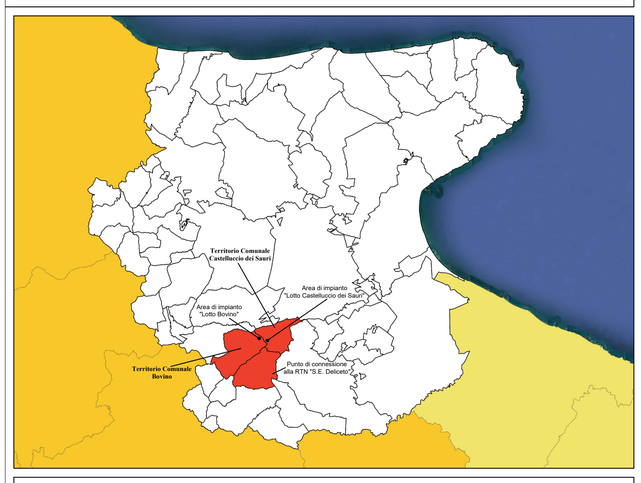

L E G E N D A

→	Ingressi	●	Sostegno videosorveglianza da realizzare		Strutture tracker monoassiali
	Confine catastale terreni contrattualizzati		Reticolo idrografico o opere idrauliche esistenti		Impianto fotovoltaico Sottocampi n°1-2
	Aree interessate dalle strutture dell'impianto agrivoltaico		Tracciato linea BT in cavo aereo esistente		Impianto fotovoltaico Sottocampi n°3-4
	Stazione Elettrica "Deliceto" di Terna S.p.A.		Tracciato linea MT in cavo aereo esistente		Impianto fotovoltaico Sottocampi n°5-6
	Sottostazione Elettrica condivisa tra i produttori		Tracciato linea MT in conduttori nudi esistente		Impianto fotovoltaico Sottocampi n°7-8
	Ampliamento a 150 kV della Stazione Elettrica "Deliceto" di Terna S.p.A.		Linea 30kV utente di collegamento tra le cabine di trasformazione in cavo interrato da realizzare		Impianto fotovoltaico Sottocampo n°9
	Linea a 150kV di collegamento tra l'ampliamento della S.E e la S.E "Deliceto"		Elettrodotti 30kV in cavo interrato di collegamento tra le cabine di raccolta e la S.E. condivisa tra i produttori		Impianto fotovoltaico Sottocampi n°10-11
	Impianto di utenza per la connessione		Alberi esistenti		Impianto fotovoltaico Sottocampi n°12-13
	Recinzione da progetto		Erbario permanente per allevamento Lotto di Bovino		Impianto fotovoltaico Sottocampi n°14-15
	Viabilità da progetto		Coltivazione di mirto prevista da progetto		Impianto fotovoltaico Sottocampi n°16-17
	Cabina di raccolta da realizzare		Coltivazione di ribes rosso prevista da progetto		Impianto fotovoltaico Sottocampi n°18-19
	Cabine di conversione e trasformazione da realizzare		Alberi di ulivo per fascia arborea perimetrale e aree da rinaturalizzare previste da progetto		Impianto fotovoltaico Sottocampi n°20-21
	Locale servizi ausiliari da realizzare		Tracciato linee BT in corrente continua previste da progetto		Impianto fotovoltaico Sottocampo n°22
	Cabine Locali Tecnici Utente da realizzare		Tracciato linee BT videosorveglianza previste da progetto		Impianto fotovoltaico Sottocampi n°23-24

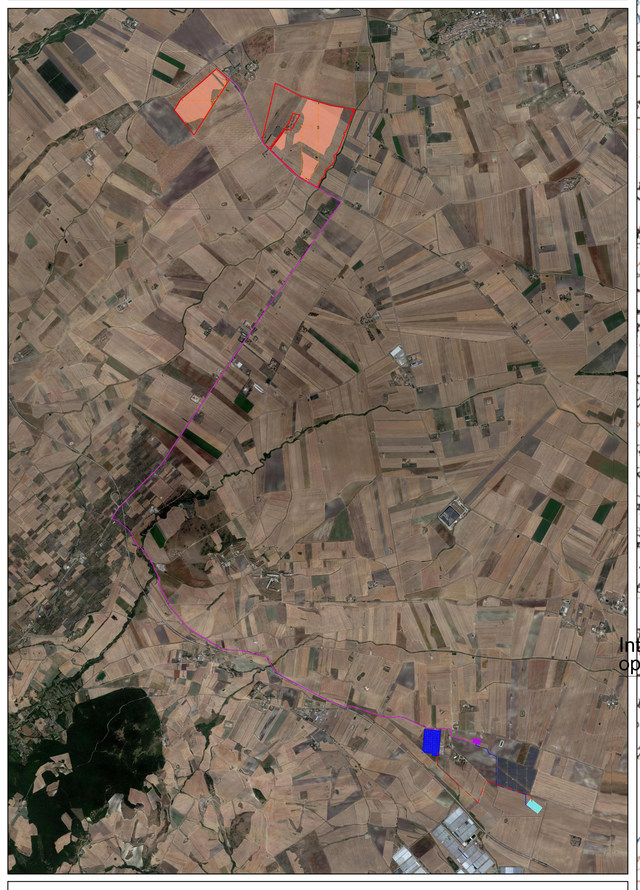

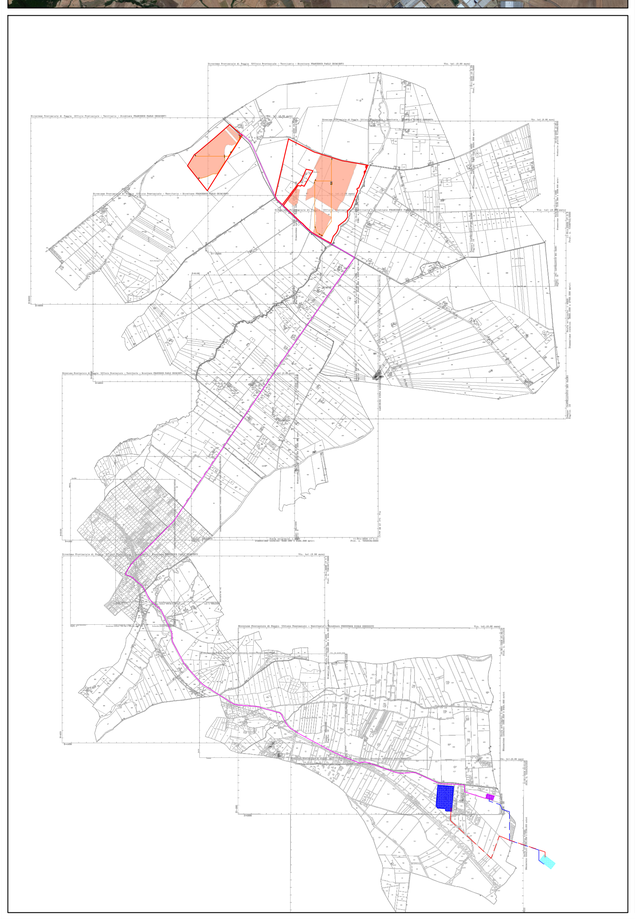

Attraversamento interno all'impianto PV n.1
Attraversamento interno all'impianto PV n.2
Attraversamento interno all'impianto PV n.3
Interferenza con opere idrauliche n.1
Interferenza con opere idrauliche n.2
Interferenza con opere idrauliche n.3
Interferenza con opere idrauliche n.4
Interferenza con viadotto n.1
Interferenza con viadotto n.2
Interferenza con viadotto n.3
Interferenza con viadotto n.4
Interferenza con opere idrauliche n.5
Interferenza con opere idrauliche n.6
Interferenza con opere idrauliche n.7
Interferenza con opere idrauliche n.8
Interferenza con opere idrauliche n.9
Interferenza con opere idrauliche n.10
Interferenza con opere idrauliche n.11
Interferenza con metanodotto n.1
Interferenza con metanodotto n.2
Castelluccio de'Sauri
Posta la Lamia
Posta Contessa
Torre du Gaggini
Podere Modello N°33
Sterparo Nuovo
Masseria Posticchio
Masseria Catenaccio
Masseria Di Ca
Masseria Fr
Pozzo del Saligo
Piana di Castro
Mass.ª Bizzarri
Pozzo Pascuccio
Vallone Legnano
Serra Campanile
Mass.ª d'Amendola
Mass.ª Font.na Rubina
Font.na Rubina
Mass.ª Pozzo Salito
La Mezzana
Le Gattarole
Mass.ª Le Gattarole
Mass.ª Pagliero
Cava di pietra
Cava di sabbia
Mass.ª Surtano
Mass.ª Gesualdo
Mass.ª Fiacchini
Viticone vecchio
Viticone
Font.na S. Potito
C. Parlante
C. Baldassarre
C. Fiacchini
le Coste
S. Efrem
Giardone
Serrolungo
Gattarella
l'Apotrina
Apotrina
Mass.ª Risega
Campana
Mezza Campana
Mass.ª Font.na Rubina
Mass.ª d'Amendola
Mass.ª Pozzo Salito
Casoni
Mass.ª Conte
le Mezzanelle
Masseriole dei Monaci
Masseriole Cerzolle
C. Vitone
Vallone Legnane
Mass.ª Raccioppa
Mass.ª Barone
Casone Catenazzo
Sterpone
T. Carapellotto
Cavallerizza
Mass.ª Risega
Mass.ª D'Ambrosio
C. Lambarella
Serra S. Filomena
Mass.ª Di Pasquale
Posta dei Monaci
C. Bottomo
Tremoleto
Contrada Quercia
Serra di Castro
Pozzo Demone
Pozzo Marcone
Ciarluzzo di sopra
Ciarluzzo di sotto
Masseria Ruderi
Masseria Pozzo Salito
Pozzo Vecchio
Pozzo Salito
Pozzo Scarnecchia
Canale
Fosso
Vallone
Mass.ª Barone
Mass.ª Risega
Mass.ª Font.na Rubina
Font.na Rubina
Mass.ª d'Amendola
Mass.ª Pozzo Salito
Mass.ª Font.na Rubina
Font.na Rubina
Mass.ª Pozzo Salito