

PROGETTO IMPIANTO AGRIVOLTAICO DA REALIZZARE NEL COMUNE DI BOVINO (FG) IN LOCALITA' "LAMIA", E NEL COMUNE DI CASTELLUCCIO DEI SAURI IN LOCALITA' "POSTA CONTESSA", E DELLE RELATIVE OPERE DI CONNESSIONE DA REALIZZARE NEI COMUNI DI BOVINO, CASTELLUCCIO DEI SAURI, DELICETO E ASCOLI SATRIANO (FG), AVENTE UNA POTENZA PARI A 63.784,00 kWp, DENOMINATO "DELICETO HV"

PROGETTO DEFINITIVO

CARTA RETE NATURA 2000



LIV. PROG.	REF. COD. PRATICA TERNA	CODICE ISTANZA AU	TAVOLA	DATA	SCALA
PD	202001480	JUTWD01	E 14	15.02.2024	1:50.000

REVISIONI					
REV.	DATA	DESCRIZIONE	ESEGUITO	VERIFICATO	APPROVATO

RICHIEDENTE E PRODUTTORE

ENTE

PROGETTAZIONE

PROFESSIONISTA INCARICATO

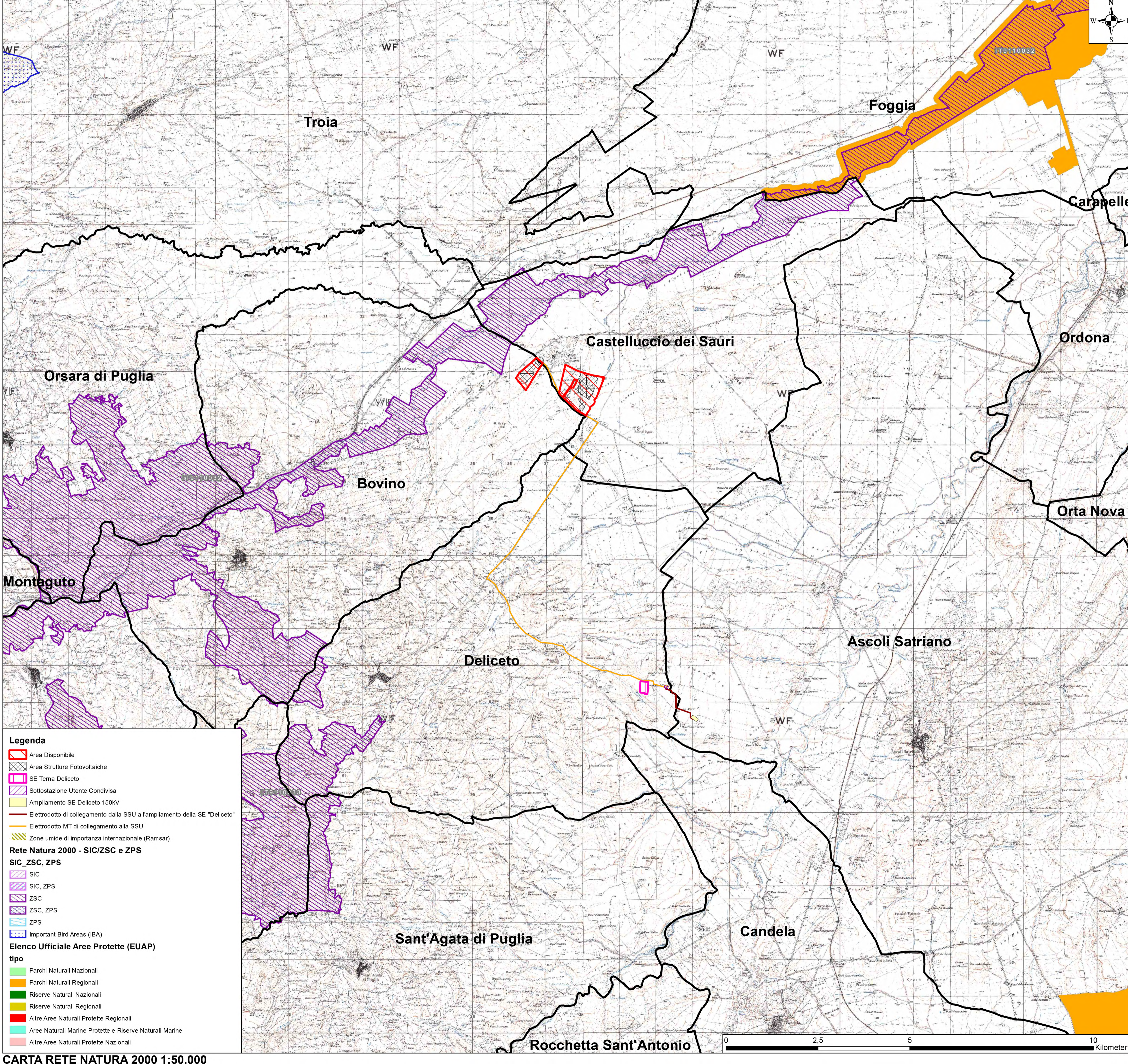

Legenda

- Area Disponibile
- Area Strutture Fotovoltaiche
- SE Tema Deliceto
- Sottostazione Utente Condivisa
- Ampliamento SE Deliceto 150kV
- Elettrodotto di collegamento dalla SSU all'ampliamento della SE "Deliceto"
- Elettrodotto MT di collegamento alla SSU
- Zone umide di importanza internazionale (Ramsar)

Rete Natura 2000 - SIC/ZSC e ZPS

- SIC
- SIC, ZPS
- ZSC
- ZSC, ZPS
- ZPS
- Important Bird Areas (IBA)

Elenco Ufficiale Aree Protette (EUAP)

tipo

- Parchi Naturali Nazionali
- Parchi Naturali Regionali
- Riserve Naturali Nazionali
- Riserve Naturali Regionali
- Altre Aree Naturali Protette Regionali
- Aree Naturali Marine Protette e Riserve Naturali Marine
- Altre Aree Naturali Protette Nazionali

