REGIONE PUGLIA
PROVINCIA DI FOGGIA
COMUNI DI CASTELLUCCIO DEI SAURI, BOVINO, DELICETO E ASCOLI SATRIANO

PROGETTO IMPIANTO AGRIVOLTAICO DA REALIZZARE NEL COMUNE DI BOVINO (FG) IN LOCALITA' "LAMIA", E NEL COMUNE DI CASTELLUCCIO DEI SAURI IN LOCALITA' "POSTA CONTESSA", E DELLE RELATIVE OPERE DI CONNESSIONE DA REALIZZARE NEI COMUNI DI BOVINO, CASTELLUCCIO DEI SAURI, DELICETO E ASCOLTI SATRIANO (FG), AVENTE UNA POTENZA PARI A **63.784,00 kWp**, DENOMINATO "**DELICETO HV**"

PROGETTO DEFINITIVO

INTERVENTI DI INSERIMENTO PAESAGGISTICO ED AMBIENTALE FOTOINSERIMENTI E RENDER

LIV. PROG.	RIF. COD. PRATICA TERNA	CODICE ISTANZA AU	TAVOLA	DATA	SCALA
PD	202001480	JUTWD01	D.24	07.02.2024	VARIE

REVISIONI

REV.	DATA	DESCRIZIONE	ESEGUITO	VERIFICATO	APPROVATO

RICHIEDENTE E PRODUTTORE

HIVE ENERGY — SUNLEONARD ENERGY

HF SOLAR 8 S.r.l.

ENTE

FIRMA RESPONSABILE

PROGETTAZIONE

HORIZONFIRM

Ing. D. Siracusa — Arch. A. Calandrino
Ing. A. Costantino — Arch. S. Martorana
Ing. C. Chiaruzzi — Arch. F. G. Mazzola
Ing. G. Schillaci — Arch. G. Vella
Ing. G. Buffa — Dott. Agr. B. Miciluzzo
Ing. M.C. Musca — Dott. Biol. M. Casina

HORIZONFIRM S.r.L - Viale Francesco Scaduto n°2/D - 90144 Palermo (PA)

PROFESSIONISTA INCARICATO

dario siracusa
07.05.2024
09:20:20
GMT+00:00

FIRMA DIGITALE PROGETTISTA

ORDINE DEGLI INGEGNERI DELLA PROVINCIA DI PALERMO — Ing. Dario Siracusa — Settore Ingegneria — N. 6428

FIRMA OLOGRAFA E TIMBRO PROFESSIONISTA

INQUADRAMENTO DELL'AREA DI IMPIANTO PRIMA DELL'INTERVENTO

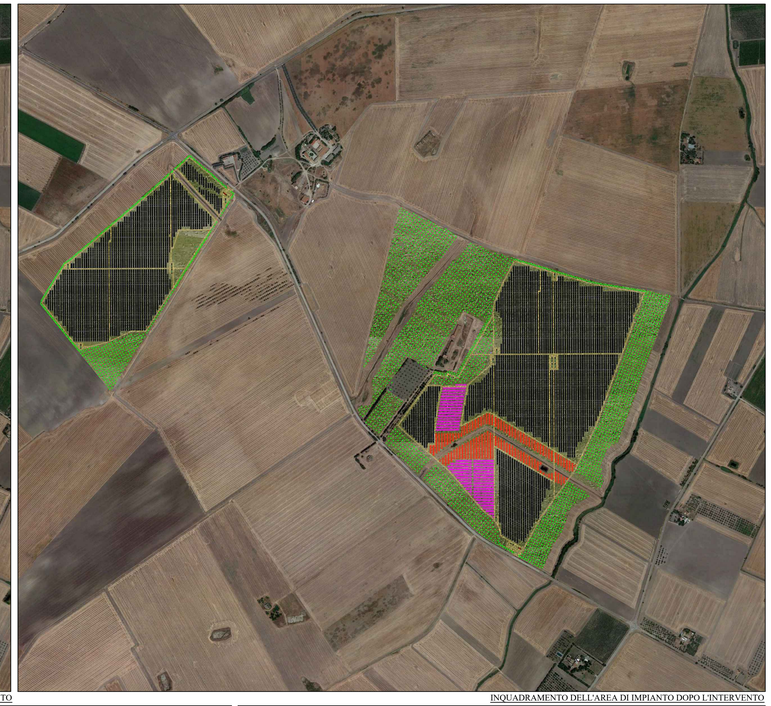

INQUADRAMENTO DELL'AREA DI IMPIANTO DOPO L'INTERVENTO

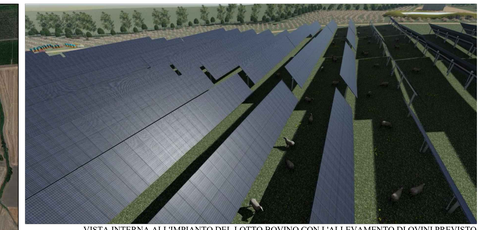

VISTA INTERNA ALL'IMPIANTO DEL LOTTO BOVINO CON L'ALLEVAMENTO DI OVINI PREVISTO

VISTA INTERNA ALL'IMPIANTO

PARTICOLARE DELL'INGRESSO ALL'IMPIANTO

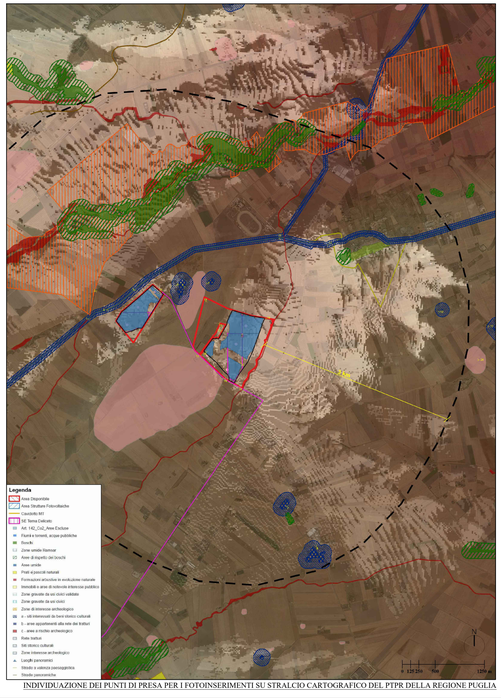

INDIVIDUAZIONE DEI PUNTI DI PRESA PER I FOTOINSERIMENTI SU STRALCIO CARTOGRAFICO DEL PTPR DELLA REGIONE PUGLIA

CONO OTTICO N°3 - PRIMA DELLA REALIZZAZIONE DEL PROGETTO

CONO OTTICO N°12 - PRIMA DELLA REALIZZAZIONE DEL PROGETTO

CONO OTTICO N°21 - PRIMA DELLA REALIZZAZIONE DEL PROGETTO

CONO OTTICO N°14 - PRIMA DELLA REALIZZAZIONE DEL PROGETTO

CONO OTTICO N°3 - DOPO LA REALIZZAZIONE DEL PROGETTO

CONO OTTICO N°12 - DOPO LA REALIZZAZIONE DEL PROGETTO

CONO OTTICO N°21 - DOPO LA REALIZZAZIONE DEL PROGETTO

CONO OTTICO N°14 - DOPO LA REALIZZAZIONE DEL PROGETTO