REGIONE PUGLIA
PROVINCIA DI FOGGIA
COMUNI DI LUCERA e TROIA

PROGETTO IMPIANTO SOLARE AGRI-VOLTAICO DA REALIZZARE NEL COMUNE DI LUCERA (FG) LOCALITA' MONTARATRO, E RELATIVE OPERE DI CONNESSIONE NEL COMUNE DI TROIA, DI POTENZA PARI A **75.490,24 kWp**, DENOMINATO **"LUCERA"**

PROGETTO DEFINITIVO

INQUADRAMENTO PPTR

livello prog.	Codice Pratica STMG	N° elaborato	DATA	SCALA
PD	202000419	WUM6CC6_D4	25.05.2022	10.000

REVISIONI

REV.	DATA	DESCRIZIONE	ESEGUITO	VERIFICATO	APPROVATO
1	28/02/2024	Aggiornamento legenda			

RICHIEDENTE E PRODUTTORE

HIVE ENERGY
HF SOLAR 7 S.r.l.

ENTE

PROGETTAZIONE

HORIZONFIRM
Viale Francesco Scaduto n°2/D - 90144 Palermo (PA)

Arch. A. Calandrino — Ing. D. Siracusa
Arch. S. Martorana — Ing. A. Costantino
Arch. F. G. Mazzola — Ing. C. Chiaruzzi
Arch. F. G. Vella — Ing. M.C. Musca
Dott Agr. B. Miciluzzo — Ing. G. Schillaci
Dott. Biol. M. Casisa — Ing. G. Buffa

dario siracusa
31.07.2024
08:17:38
GMT+00:00

ORDINE DEGLI INGEGNERI DELLA PROVINCIA DI AGRIGENTO
DOTT. ING. DARIO SIRACUSA
Settore Ind. Civile e Ambientale
Settore Inf. Dell'Informazione
Iscrizione albo n. 2124
A Norma DPR 137/2012
ITALIA

Il Proprietario

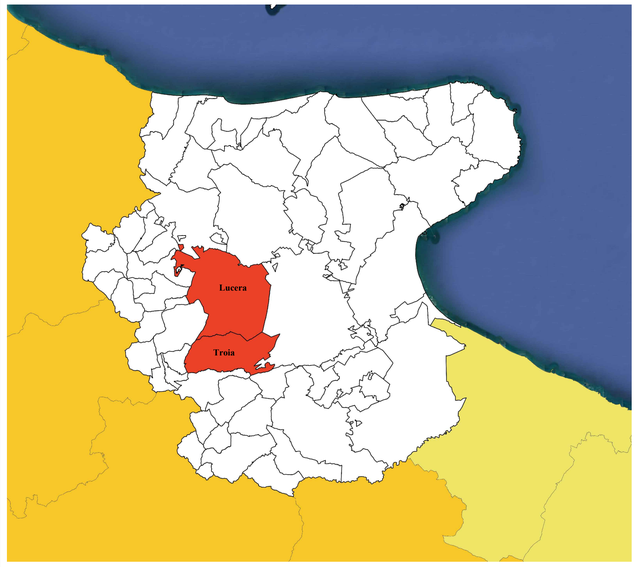

L E G E N D A

	Ingressi		Linea 30 kV in cavo interrato da realizzare		Recinzione
	Area di Impianto		Dorsale a 30 kV in cavo interrato di collegamento con la SSE di utenza da realizzare		Viabilità da progetto
	Aree verdi di rinaturalizzazione e compensazione		Linea BT aerea esistente		Abbeveratoi
	Area produttiva uliveto		Linea MT aerea esistente		Viabilità esistente
	Vegetazione ripariale		Cabina di raccolta MT da realizzare		Edificio/Manufatto esistente
	Aree verdi produttive		Locale conversione e trasformazione e locale servizi ausiliari		Tracker monoassiale (2V)
	Alberature fascia verde		Cabina Locale Tecnico Utente da realizzare		

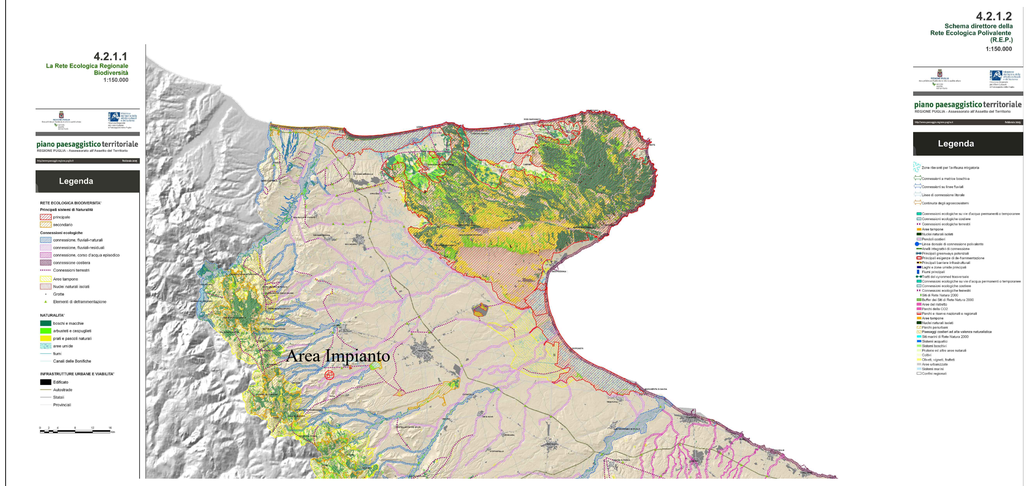

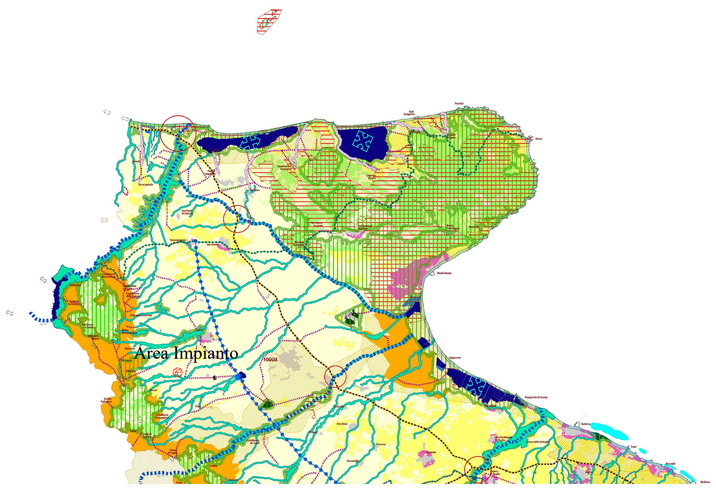

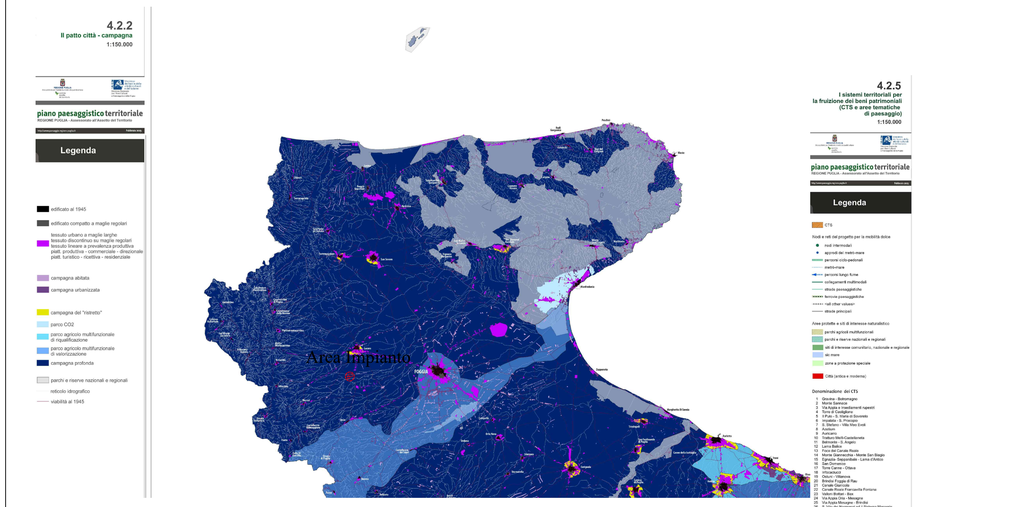

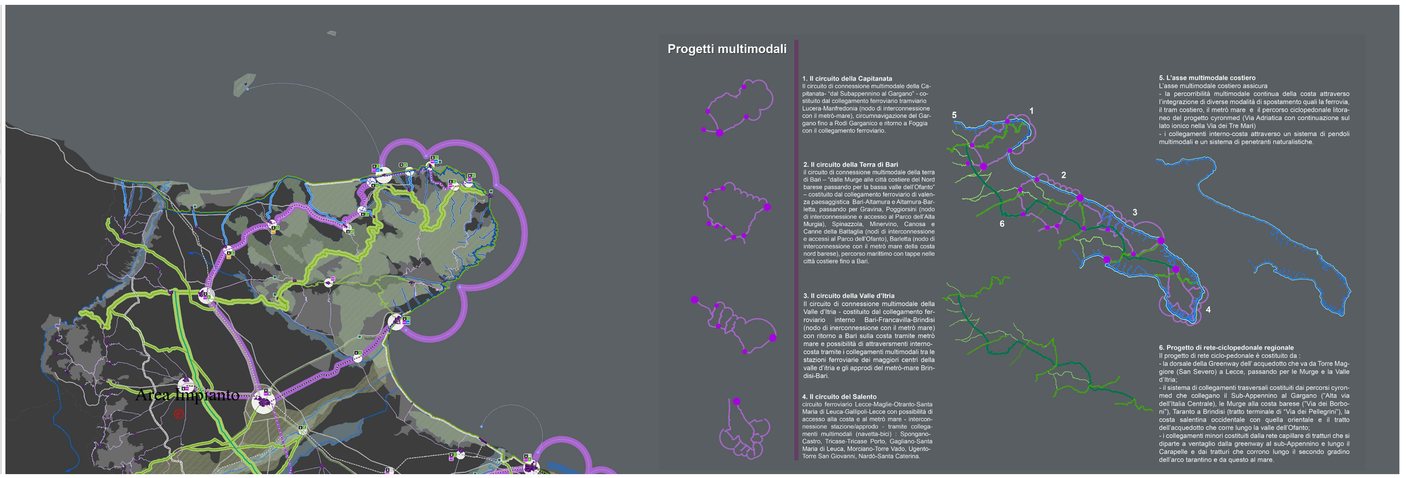

N