REGIONE PUGLIA
PROVINCIA DI FOGGIA
COMUNI DI LUCERA e TROIA

PROGETTO IMPIANTO SOLARE AGRI-VOLTAICO DA REALIZZARE NEL COMUNE DI LUCERA (FG) LOCALITA' MONTARATRO, E RELATIVE OPERE DI CONNESSIONE NEL COMUNE DI TROIA, DI POTENZA PARI A **75.490,24 kWp**, DENOMINATO **"LUCERA"**

PROGETTO DEFINITIVO

Carta dell'Uso Suolo

livello prog.	Codice Pratica STMG	N° elaborato	DATA	SCALA
PD	202000419	WUM6CC6_E13	25.05.2022	10.000

REVISIONI

REV.	DATA	DESCRIZIONE	ESEGUITO	VERIFICATO	APPROVATO
1	28/02/2024	Aggiornamento legenda e inserimento della SSE in inquadramento			

RICHIEDENTE E PRODUTTORE
HIVE ENERGY
HF SOLAR 7 S.r.l.

ENTE

PROGETTAZIONE
HORIZONFIRM
Viale Francesco Scaduto n°2/D - 90144 Palermo (PA)

Arch. A. Calandrino — Ing. D. Siracusa
Arch. S. Martorana — Ing. A. Costantino
Arch. F. G. Mazzola — Ing. C. Chiaruzzi
Arch. G. Vella — Ing. M.C. Musca
Dott Agr. B. Miciluzzo — Ing. G. Schillaci
Dott. Biol. M. Casisa — Ing. G. Buffa

dario siracusa
31.07.2024 08:24:56 GMT+00:00

ORDINE DEGLI INGEGNERI DELLA PROVINCIA DI AGRIGENTO — DOTT. ING. DARIO SIRACUSA SEZ. A — Settore Civile Ambientale Industriale e Dell'Informazione n°A1742

Il Progettista

INQUADRAMENTO TERRITORIALE - SCALA 1:1500.000

INQUADRAMENTO TERRITORIALE - SCALA 1:200.000

VISTA PLOT 1

VISTA PLOT 2

Legenda

- Area totale
- Area Utile
- Ampliamento SE
- Sottostazione Utente
- Cavidotto MT di collegamento
- Stazione Elettrica Troia

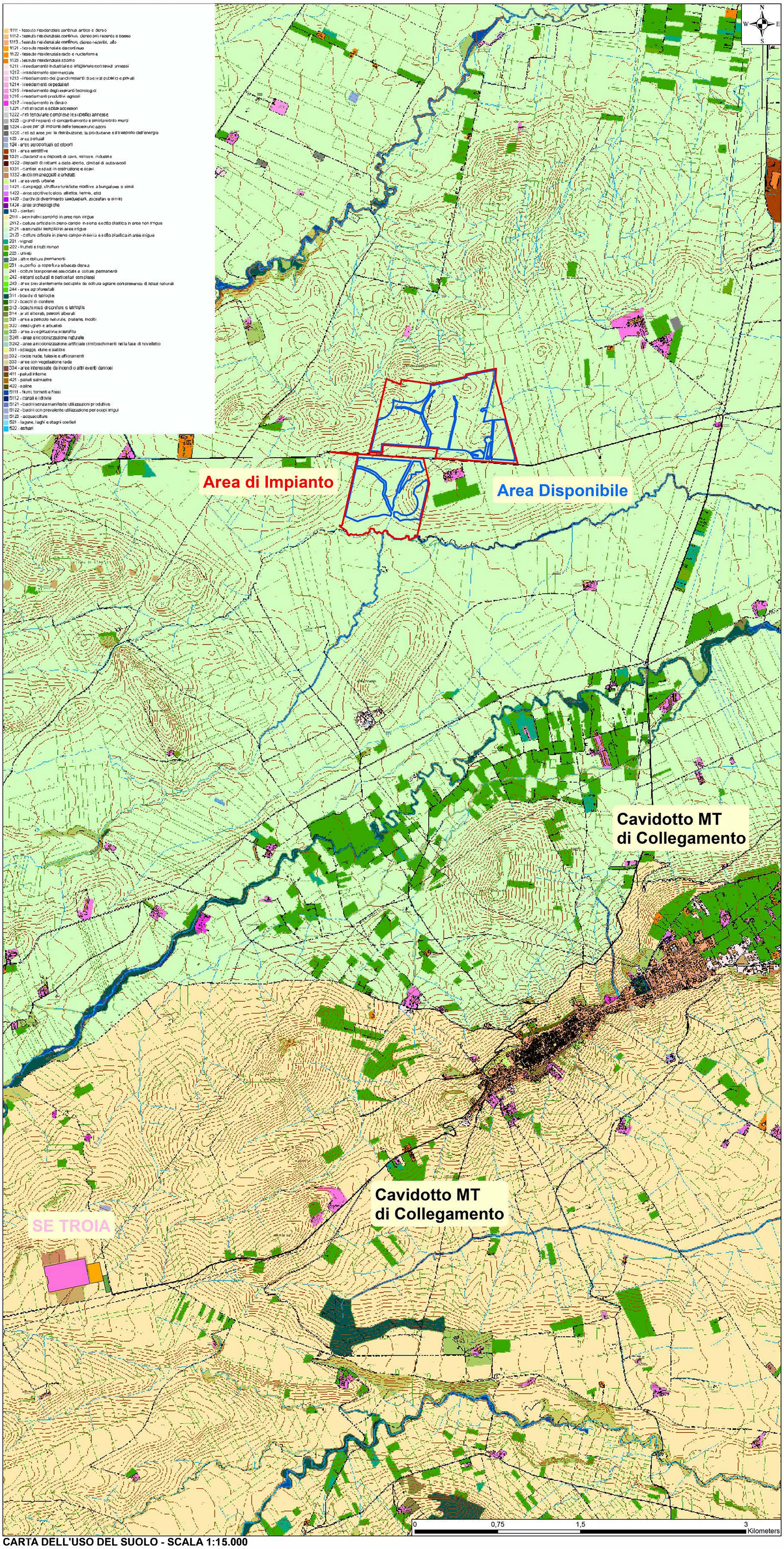

CARTA DELL'USO DEL SUOLO - SCALA 1:15.000