

**REGIONE PUGLIA****PROVINCIA DI BARI****COMUNE DI GRAVINA IN PUGLIA**

Denominazione impianto:

**SERRA SAN FELICE**

Ubicazione:

**Comune di Gravina in Puglia (BA)  
Località "Serra San Felice"**Foglio: **71/72/92**Particelle: **varie****PROGETTO DEFINITIVO**

**per la realizzazione di un impianto agrovoltaico da ubicare nel comune di Gravina in Puglia (BA) in località "Serra San Felice", potenza nominale pari a 60,7265 MW in DC e potenza in immissione pari a 55,776 MW AC e delle relative opere di connessione alla RTN ricadenti nello stesso comune.**

PROPONENTE



**Gravina 2  
San Felice  
SOLAR ENERGY S.R.L.**

**GRAVINA 2 SAN FELICE SOLAR ENERGY S.R.L.**  
Piazza Generale Armando Diaz n.7 – Milano (MI)  
P.IVA 10812750965  
PEC: [catalanosolarenergy@legalmail.it](mailto:catalanosolarenergy@legalmail.it)

**CODICE AUTORIZZARIO UNICA EL5FQ24**

ELABORATO

**VPIA – CARTA ARCHEOLOGICA**

Tav. n°

-

Scala

1:15.000

Aggiornamenti	Numero	Data	Motivo	Eseguito	Verificato	Approvato
		Rev 0	Giugno 2024	Integrazione spontanea alla VPIA per conformazione elaborati alle Linee Guida approvate con DPCM del 14 febbraio 2022		

PROGETTAZIONE

**ALTEA ENERGIA spa**  
Sede operativa: Via Pavia 11/B, Rivoli (TO) 10098  
Sede legale: Corso Umberto 8, Torino (TO) 10121  
P.Iva 08013190015  
PEC: [alteaenergia@pec.it](mailto:alteaenergia@pec.it)



**Altea Energia S.p.A.**  
Sede legale:  
Corso Re Umberto, 8 - 10121 Torino (TO)  
Sede operativa:  
Via Pavia, 11/B - 10098 Rivoli (TO)  
C.F./P.I.: 08013190015

**GRM GROUP S.R.L.**  
Via Caduti di Nassiriya n. 179  
70022 Altamura (BA)  
P.IVA 07816120724  
PEC: [grmgrouprl@pec.it](mailto:grmgrouprl@pec.it)  
Tel.: 0804168931



**IL PROGETTISTA**  
Dott. Ing. **ANTONIO ALFREDO AVALLONE**  
Via Lama n.18 - 75012 Bernalda (MT)  
Ordine degli Ingegneri di Matera n. 924  
PEC: [antonioavallone@pec.it](mailto:antonioavallone@pec.it)



Dott.ssa Michela Melissa Sardone

Archeologa specializzata n. 2502  
Via Sabbioneta n. 21, 85100, Potenza  
P. IVA 02047370768  
C.F. SRDMHL91E50G942T

**IL TECNICO**  
Dott.ssa **Michela Melissa Sardone**  
Archeologa specializzata n. 2502  
Potenza

Spazio riservato agli Enti

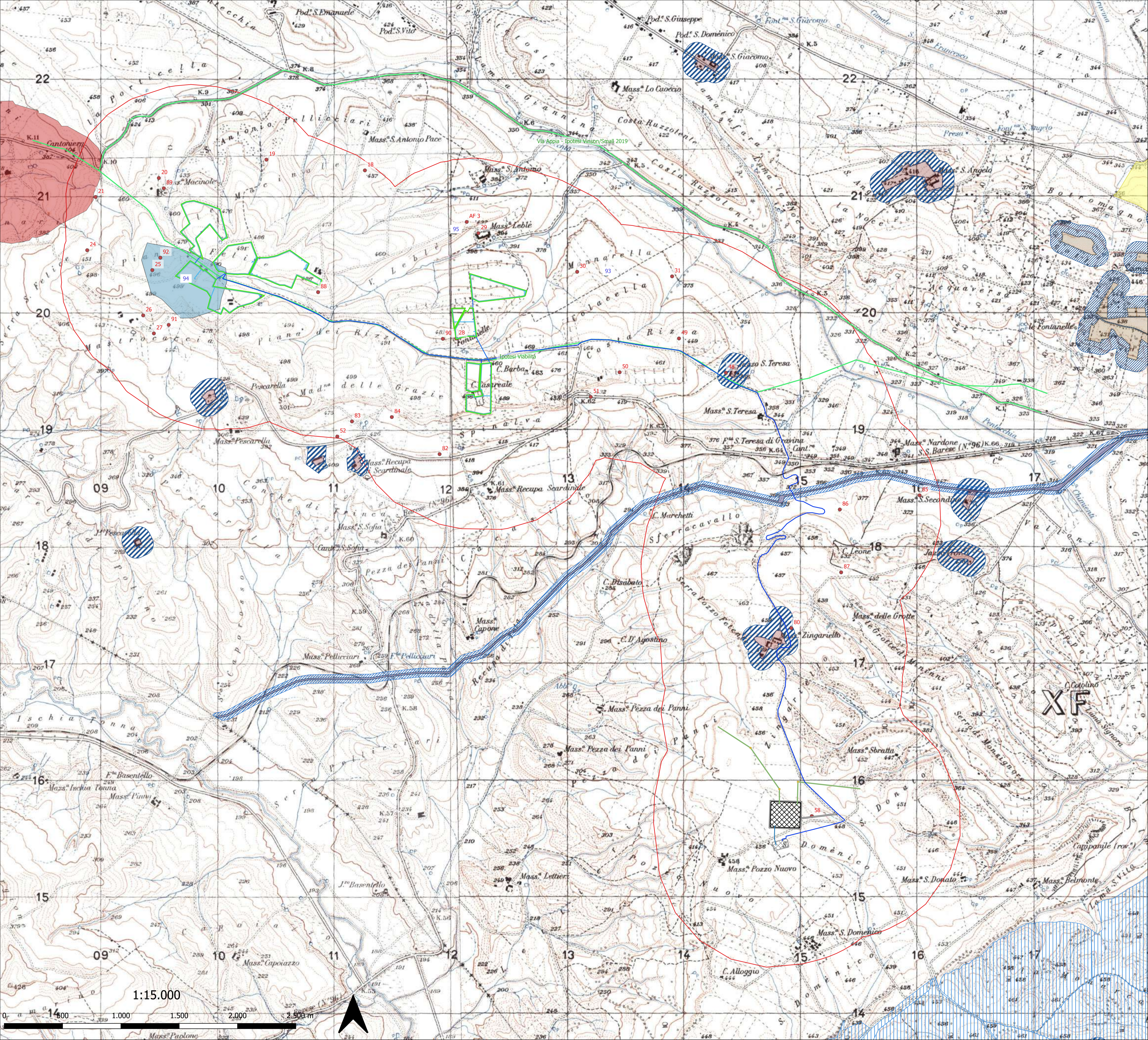

**Legenda**

- MOPR
- Impianto FV San Felice**
  - Recinzione
  - Cabine
  - Nuovi trallici
  - Cavidotto esterno
  - Cavidotto AT
  - Cavidotto BT
  - Cavidotto MT
  - Nuovi raccordi
  - Nuovi trallici
  - Viabilità
- ▨ Nuova SE Gravina
- ▨ Condominio
- ▨ Viabilità SE Gravina
- MOSI**
  - MOSI\_multipoint
  - MOSI\_multilinea
  - MOSI\_multipolygon
- 6.3.1 Componenti culturali e insediative**
  - ▨ BP - Immobili e aree di notevole interesse pubblico
  - ▨ BP - Zone gravate da usi civici
  - ▨ BP - Zone gravate da usi civici (validate)
  - ▨ BP - Zone di interesse archeologico
  - ▨ UCP - Città Consolidata
  - ▨ UCP - Testimonianza della stratificazione insediativa
    - ▨ UCP - stratificazione insediativa - siti storico culturali
    - ▨ UCP - stratificazione insediativa - rete tratturi
    - ▨ UCP - aree a rischio archeologico
  - ▨ UCP - Area di rispetto delle componenti culturali e insediative (100m - 30m)
    - ▨ UCP - area di rispetto - rete tratturi
    - ▨ UCP - area di rispetto - siti storico culturali
    - ▨ UCP - area di rispetto - zone di interesse archeologico
    - ▨ UCP - Paesaggi rurali

1:15.000

