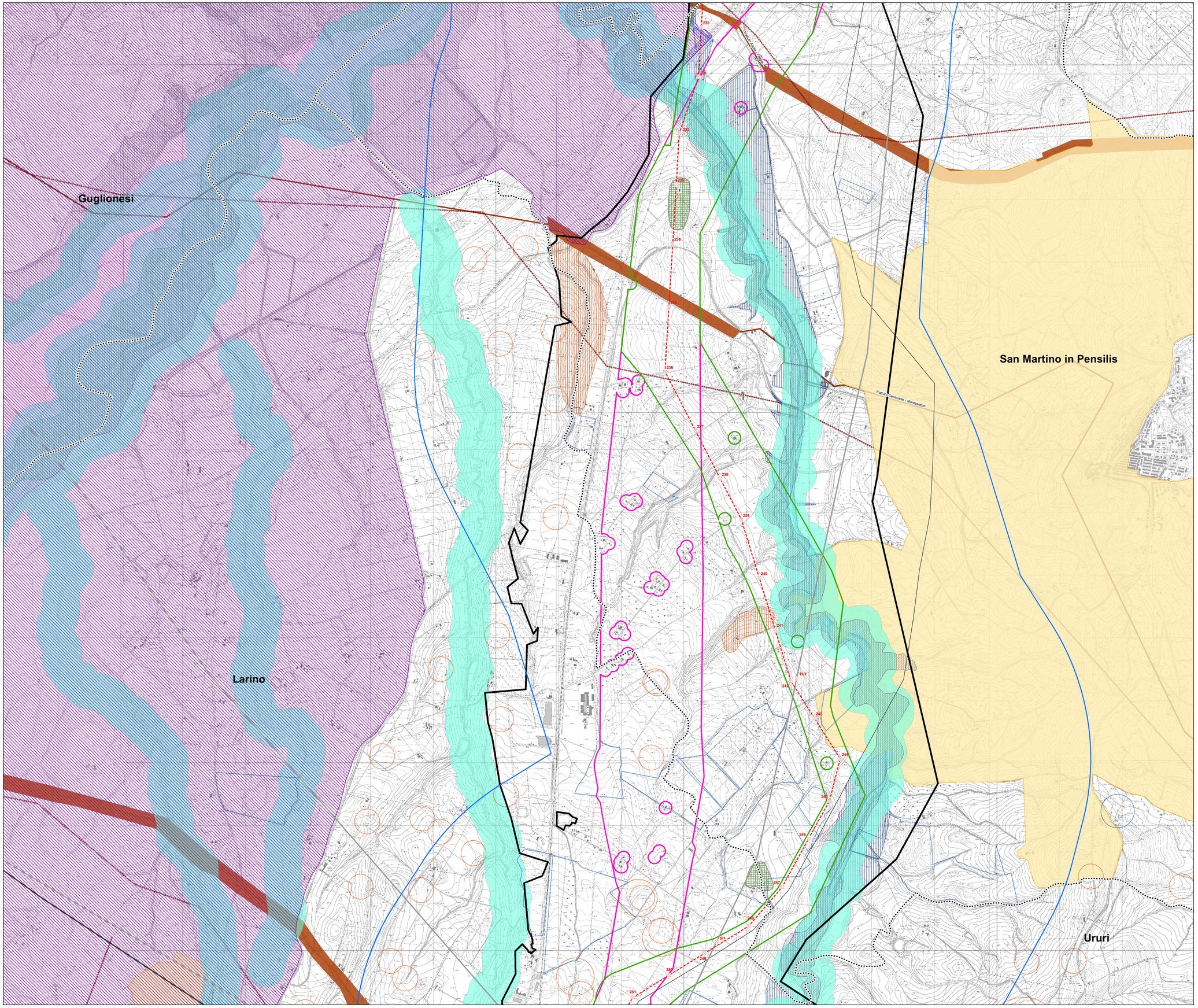

legenda

linee elettriche esistenti
- 380 kV Aerea RTN
- 380 kV Aerea non RTN
- 150 kV Aerea RTN
- 150 kV Aerea non RTN
- 150 kV Cavo non RTN

impianti esistenti
- Stazione 380 kV RTN
- Stazione 150 kV RTN
- Allacciamento
- Cabina Utente
- Stazione non RTN e Cabina Primaria
- Centrale Termoelettrica
- Centrale Idroeletrica
- Centrale Eolica
- Stazione elettrica esistente

tracciati SIA
- nuovo sostegno
- sostegno esistente
- nuovo elettrodotto a 380 kV in doppia terna
- nuovo elettrodotto a 380 kV in singola terna
- demolizione
- variante aerea
- linea oggetto di iter autorizzativo distinto

- area di studio del SIA
- limite comunale

- corridoio
- fascia di fattibilità condivisa
- fascia di fattibilità alternativa

Rinnovabili
- area interessata da impianti fotovoltaici esistenti o in progetto
- distanza di sicurezza dall'aerogeneratore (100 - 150 - 300)

Vincoli Nazionali
- SIC
- ZPS
- IBA
- Fasce di tutela fluviale secondo Art. 142 del Decreto n. 42/04 e s.m.i.
- Immobili ed aree di notevole interesse pubblico (Art.136 del D.Lgs. 42/2004 e smi)
- Vincoli archeologici
- Zone interesse archeologico art.142 c.1 m
- Segnalazioni PUTT
- Centuriazioni
- Viabilità antica
- Viabilità antica Molise e

Vincoli archeologici
- Vincoli archeologici
- Zone interesse archeologico art.142 c.1
- Zone interesse archeologico art.142 c.1 m (TRATTURI)
- Tratturi - poligono
- Tratturi
- Zone interesse archeologico art.142 c.1 m TRATTURI
- villaggio
- fattoria
- possibile fattoria
- villa
- possibile vicus
- abitato
- insediamento rurale
- casale
- necropoli
- ruderi strutture
- area insediativa non meglio

PAI

Autorità di Bacino dei fiumi Trigno, Biferno e Minori, Saccione e Fortore

pericolosità geomorfologica:
- Pf1: moderata
- Pf2: elevata
- Pf3: estremamente elevata

pericolosità idraulica:
- P1 bassa
- P2 moderata
- P3 alta

Autorità di Bacino della Regione Abruzzo

pericolosità geomorfologica:
- P1 moderata
- P2 elevata
- P3 molto elevata

pericolosità idraulica
- P1 moderata
- P2 media
- P3 elevata
- P4 molto elevata

Autorità di Bacino della Regione Puglia

pericolosità geomorfologica:
- PG1 media e moderata
- PG2 elevata
- PG3 molto elevata

pericolosità idraulica:
- BP bassa
- MP media
- AP alta

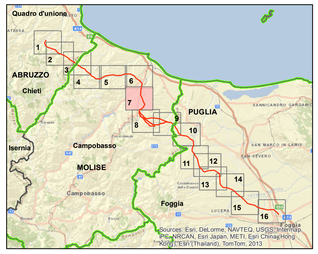

0 125 250 500 750 1'000 Metri

N

REVISIONI					
00	luglio 2014	prima emissione	P. Curatolo	A. Sensalore ING-SI-SAM	N. Rivabene ING-SI-SAM
N	DATA	DESCRIZIONE	ELABORATO	VERIFICATO	APPROVATO

CODIFICA DELL'ELABORATO

DEER11013BSA00499 tav3/7

Terna Rete Italia

QUADRO DI RIFERIMENTO

TITOLO

Progettuale

Elettrodotto aereo 380 kV doppia terna
"Gissi - Larino – Foggia" ed opere connesse

Integrazioni allo Studio di Impatto Ambientale

CARTA DELLE FASCE DI FATTIBILITA' E DEI CONDIZIONAMENTI

NOME DEL FILE	FORMATO	SCALA	FOGLIO
DEER11013BSA00499_3_7	A0	1:10'000	7/16

Golder Associates

Questo documento contiene informazioni di proprietà Terna SpA e deve essere utilizzato esclusivamente dal destinatario in relazione alle finalità per le quali è stato ricevuto. E' vietata qualsiasi forma di riproduzione o divulgazione senza l'esplicito consenso di Terna SpA.

This document contains information proprietary to TERNA S.p.A. and it will have to be used exclusively for the purposes for which it has been furnished. Whichever shape of spreading or reproduction without the written permission of TERNA S.p.A. is prohibit.