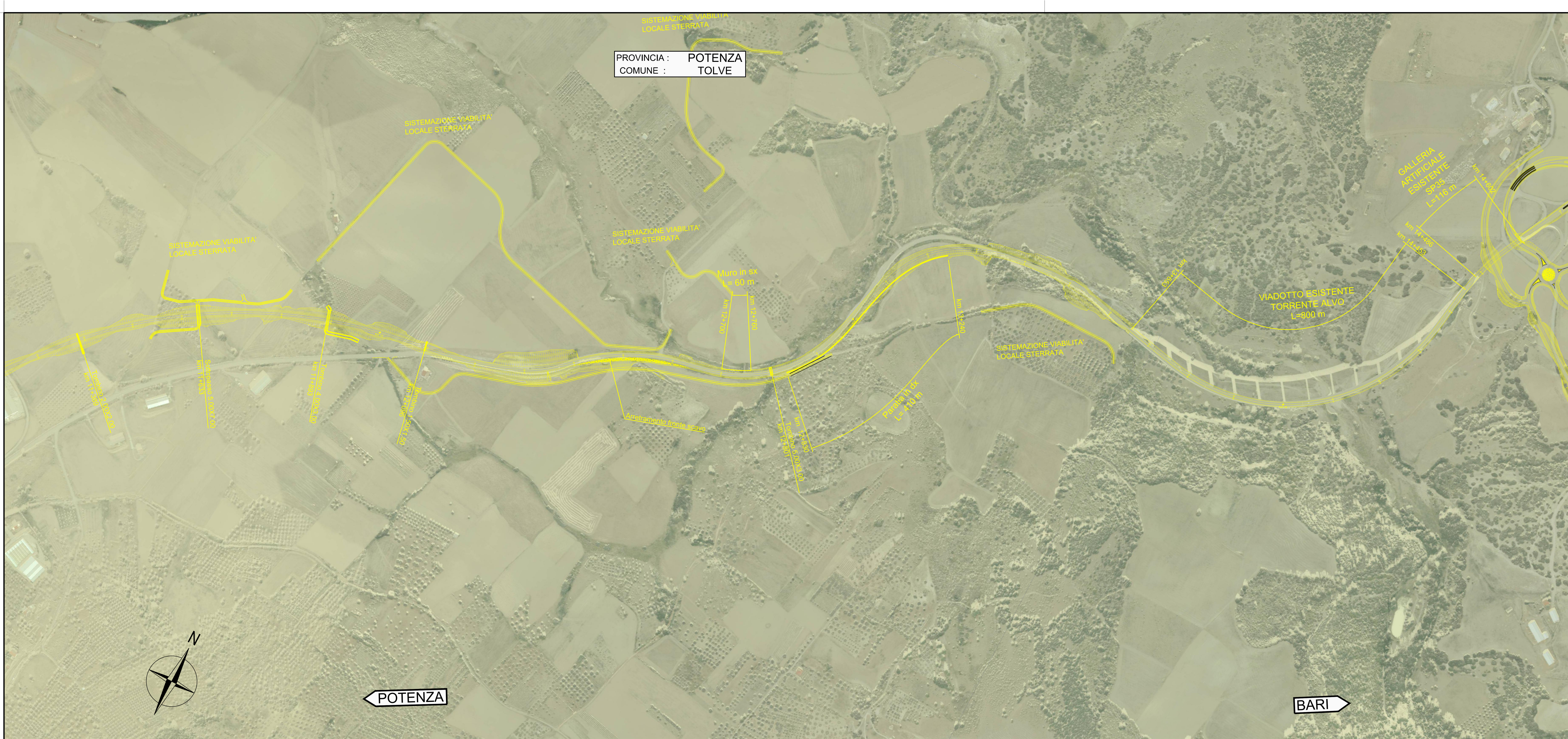

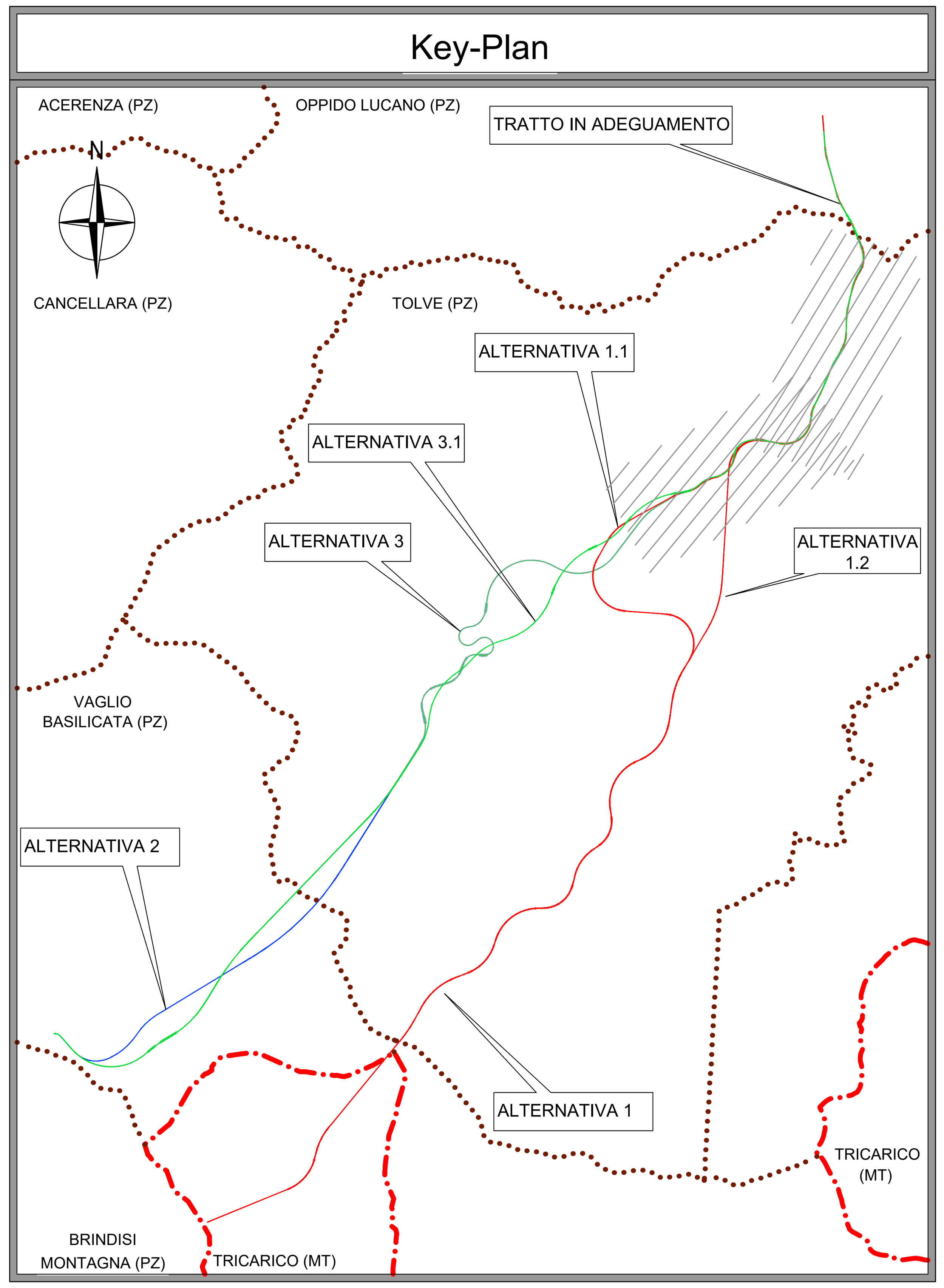

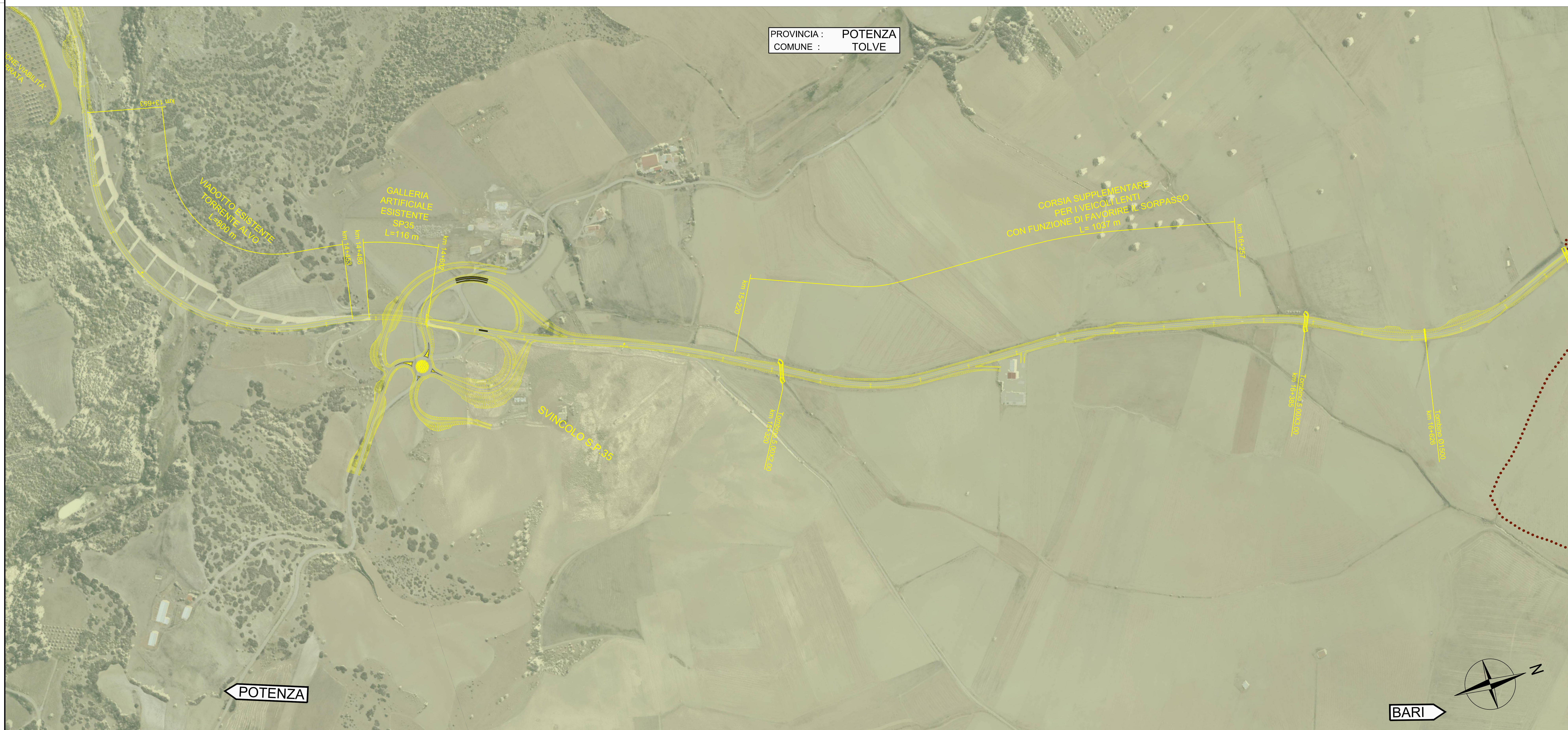

anas GRUPPO FS ITALIANE

Direzione Progettazione e Realizzazione Lavori

ITINERARIO “SALERNO – POTENZA – BARI”

Adeguamento delle sedi esistenti e tratti di nuova realizzazione IV tratta

da zona industriale Vaglio a svincolo S.P. Oppido S.S. 96

Codice CIG - 70219264A5

PROGETTO DI FATTIBILITA' TECNICO ECONOMICA

ANAS - DIREZIONE PROGETTAZIONE E REALIZZAZIONE LAVORI

IL PROGETTISTA E RESPONSABILE DELL'INTEGRAZIONE DELLE PRESTAZIONI SPECIALISTICHE. (DPR207/10 ART 15 COMMA 12)

Dott. Ing. GIORGIO GUIDUCCI
Ordine Ingegneri Provincia di Roma n. 14035

Dott. Ing. GIORGIO GUIDUCCI ORDINE INGEGNERI ROMA N° 14035

IL GEOLOGO

Dott. Geol. Giuseppe Cerchiaro
Ordine dei geologi della Calabria n. 528

COORDINATORE PER LA SICUREZZA IN FASE DI PROGETTAZIONE

Arch. Silvia Besozzi
Ordine Architetti Provincia di Roma n. 10846

VISTO: IL RESP. DEL PROCEDIMENTO

Ing. Massimiliano Fidenzi

PROGETTAZIONE ATI:

(Mandataria) GPI NGEGNERIA – GESTIONE PROGETTI INGEGNERIA srl

(Mandante) IRD ENGINEERING

(Mandante) HYpro

(Mandante) TRT

(Mandante) SILEC S.p.A.

PROGETTO STRADALE

Tracciato selezionato

Planimetria su fotomosaico – Tav. 3 di 4

CODICE PROGETTO	NOME FILE	REVISIONE	SCALA
LO714APF1801	P00PS01TRAP003_C CODICE ELAB. P00PS01TRAP003	C	1:5.000

REV.	DESCRIZIONE	DATA	REDATTO	VERIFICATO	APPROVATO
C	Revisione	Feb. '22	Parente	De Sanctis	Guiducci
B	Revisione	Dicembre'19	Parente	De Sanctis	Guiducci
A	Emissione	Sett.'19	Parente	De Sanctis	Guiducci