

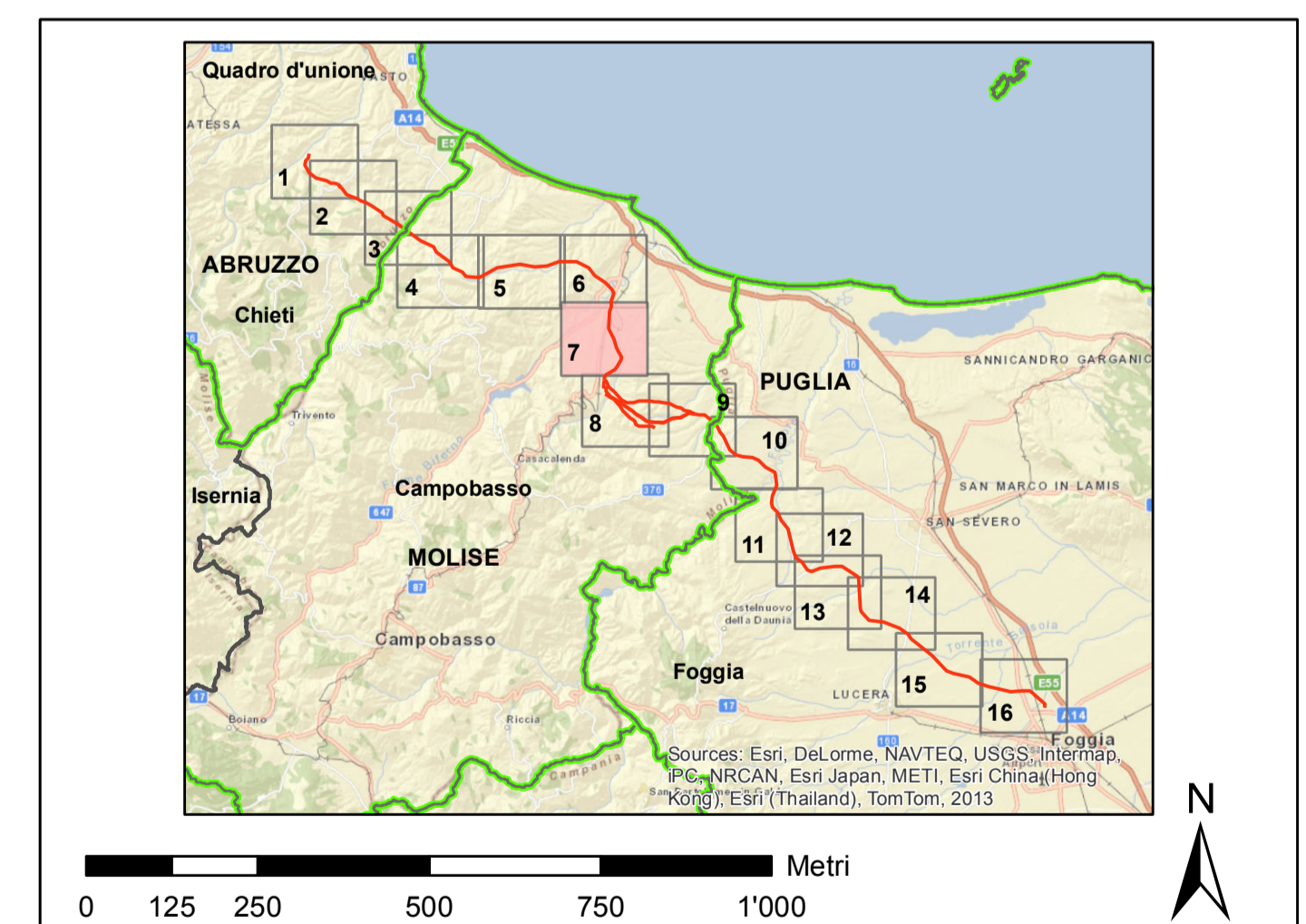

- legenda**
- linee elettriche esistenti**
- 380 kV Aerea non RTN
 - 380 kV Aerea non RTN
 - 150 kV Aerea RTN
 - 150 kV Aerea non RTN
 - 150 kV Cavo non RTN
- impianti esistenti**
- Stazione 380 kV RTN
 - Stazione 150 kV RTN
 - Allacciamento
 - Cabina Utente
 - Stazione non RTN e Cabina Primaria
 - Centrale Termoelettrica
 - Centrale Idroelettrica
 - Centrale Eolica
 - Stazione elettrica esistente
- tracciati SIA**
- nuovo sostegno
 - sostegno esistente
 - nuovo elettrodotto a 380 kV in doppia tema
 - nuovo elettrodotto a 380 kV in singola tema
 - demolizione
 - variante aerea
 - linea oggetto di iter autorizzativo distinto
- area di studio del SIA**
- limite comunale



<p>0 125 250 500 750 1'000 Metri</p>															
<p>REVISIONI</p> <table border="1"> <tr> <td>00</td> <td>luglio 2014</td> <td>prima emissione</td> <td>P. Curatolo</td> <td>A. Sorriga</td> <td>N. Biagioni</td> </tr> <tr> <td>N.</td> <td>DATA</td> <td>DESCRIZIONE</td> <td>ELABORATO</td> <td>VERIFICATO</td> <td>APPROVATO</td> </tr> </table>				00	luglio 2014	prima emissione	P. Curatolo	A. Sorriga	N. Biagioni	N.	DATA	DESCRIZIONE	ELABORATO	VERIFICATO	APPROVATO
00	luglio 2014	prima emissione	P. Curatolo	A. Sorriga	N. Biagioni										
N.	DATA	DESCRIZIONE	ELABORATO	VERIFICATO	APPROVATO										
<p>CODIFICA DELL'LABORATORIO</p> <p>DEER11013BSA00499 tav 5/7</p>															
<p>QUADRO DI RIFERIMENTO</p> <p>TITOLO</p> <p>Elettrodotto aereo 380 kV doppia tema "Gissi - Larino - Foggia" ed opere connesse</p> <p>Integrazioni allo Studio di Impatto Ambientale</p> <p>PROGETTO SU ORTOFOTO</p>															
<p>NOME DEL FILE</p> <p>DEER11013BSA00499_5_7</p>		<p>FORMATO</p> <p>A0</p>	<p>SCALA</p> <p>1:10'000</p>	<p>FOLIO</p> <p>7/16</p>											
<p>Questo documento contiene informazioni di proprietà Terma SpA e deve essere utilizzato esclusivamente dal destinatario in relazione alle finalità per le quali è stato ricevuto. È vietata qualsiasi forma di riproduzione o divulgazione senza l'esplicito consenso di Terma SpA. This document contains information proprietary to TERMA S.p.A. and it will have to be used exclusively for the purposes for which it has been furnished. Whichever shape of spreading or reproduction without the written permission of TERMA S.p.A. is prohibited.</p>															

