legenda

linee elettriche esistenti
- 380 kV Aerea RTN
- 380 kV Aerea non RTN
- 150 kV Aerea RTN
- 150 kV Aerea non RTN
- 150 kV Cavo non RTN

impianti esistenti
- Stazione 380 kV RTN
- Stazione 150 kV RTN
- Allacciamento
- Cabina Utente
- Stazione non RTN e Cabina Primaria
- Centrale Termoelettrica
- Centrale Idroelettrica
- Centrale Eolica
- Stazione elettrica esistente

tracciati SIA
- nuovo sostegno
- sostegno esistente
- nuovo elettrodotto a 380 kV in doppia terna
- nuovo elettrodotto a 380 kV in singola terna
- demolizione
- variante aerea
- linea oggetto di iter autorizzativo distinto

- area di studio del SIA
- limite comunale

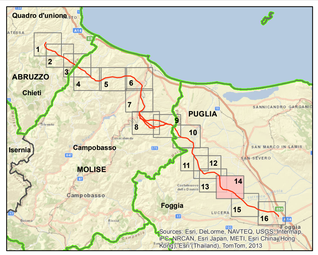

0 125 250 500 750 1'000 Metri

N

REVISIONI					
00	luglio 2014	prima emissione	P. Curatolo	A. Serrapica ING-SI-SAM	N. Rivabene ING-SI-SAM
N.	DATA	DESCRIZIONE	ELABORATO	VERIFICATO	APPROVATO

CODIFICA DELL'ELABORATO

DEER11013BSA00499 tav 5/14

Terna Rete Italia — TERNA GROUP

QUADRO DI RIFERIMENTO

TITOLO

Progettuale

Elettrodotto aereo 380 kV doppia terna
"Gissi - Larino – Foggia" ed opere connesse

Integrazioni allo Studio di Impatto Ambientale

PROGETTO SU ORTOFOTO

NOME DEL FILE	FORMATO	SCALA	FOGLIO
DEER11013BSA00499_5_14	A0	1:10'000	14/16

Golder Associates

Questo documento contiene informazioni di proprietà Terna SpA e deve essere utilizzato esclusivamente dal destinatario in relazione alle finalità per le quali è stato ricevuto. E' vietata qualsiasi forma di riproduzione o divulgazione senza l'esplicito consenso di Terna SpA.
This document contains information proprietary to TERNA S.p.A. and it will have to be used exclusively for the purposes for which it has been furnished. Whichever shape of spreading or reproduction without the written permission of TERNA S.p.A. is prohibit.