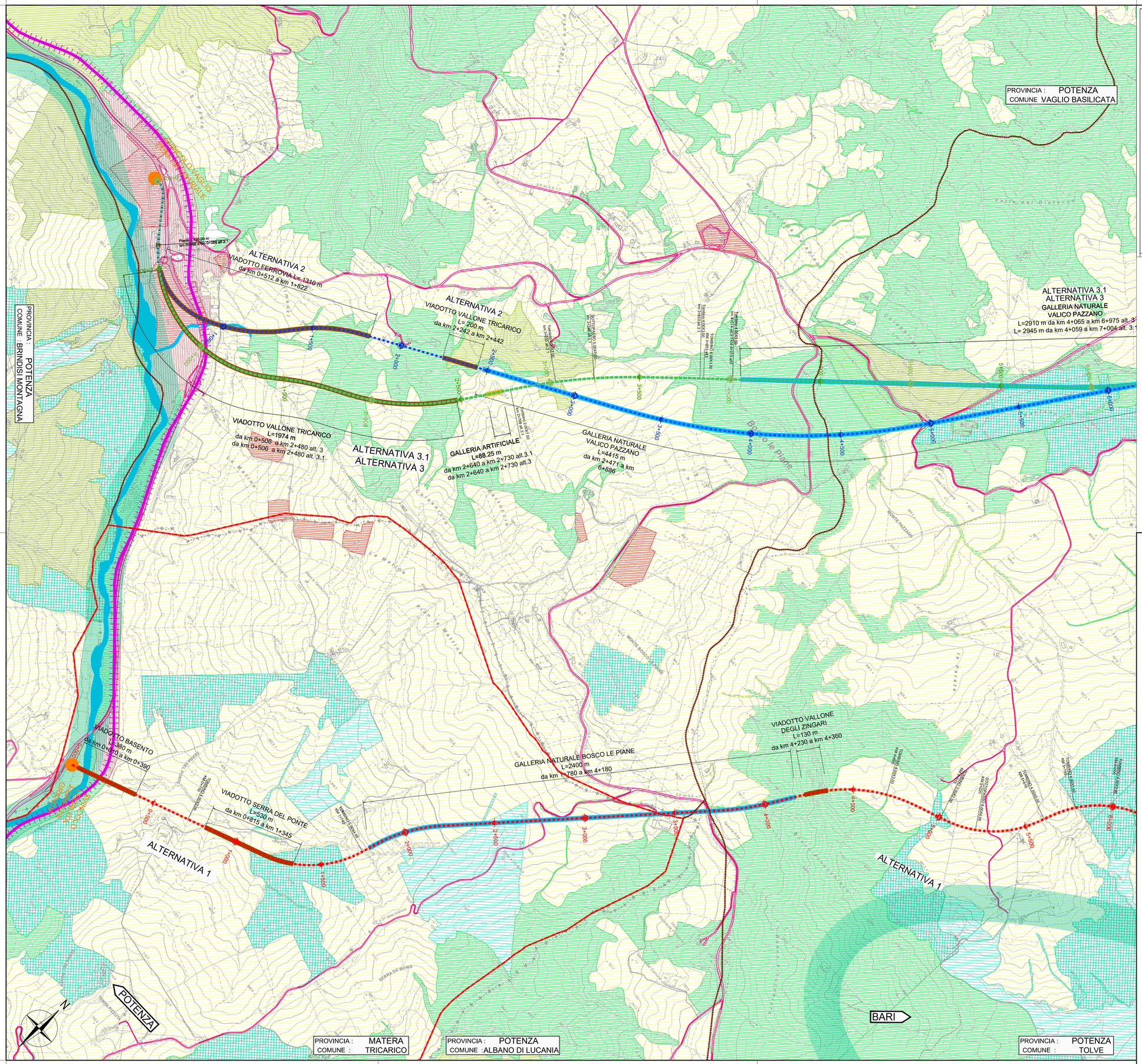

LEGENDA

- ALTERNATIVA 1
- ALTERNATIVA 2
- ALTERNATIVA 3
- ALTERNATIVA 3.1
- TRATTO IN GALLERIA NATURALE
- TRATTO IN GALLERIA ARTIFICIALE
- TRATTO IN VIADOTTO
- SVINCOLI
- VIABILITA' ESISTENTE
- FERROVIA
- CORSI D'ACQUA

LIMITI AMMINISTRATIVI

- LIMITE PROVINCIALE
- LIMITE COMUNALE

USO DEL SUOLO

Fonte: WebGis Regione Basilicata

- 1.1.1. Zone urbane/produttive a tessuto continuo
- 1.2.2. Reti stradali, ferroviarie e infrastrutture tecniche
- 2.1.1. Seminativi in aree non irrigue
- 2.2.1. Vigneti
- 2.2.2. Frutteti e frutti minori
- 2.2.3. Oliveti
- 2.3.1. Prati stabili
- 2.4.1. Colture temporanee associate a colture permanenti
- 2.4.2. Sistemi colturali e particellari complessi
- 3.1.1. Boschi di latifoglie
- 3.1.2. Boschi di conifere
- 3.1.3. Boschi misti di conifere e latifoglie
- 3.2.1. Aree a pascolo naturale e praterie
- 3.2.3. Aree a vegetazione sclerofilla
- 3.2.4. Aree a vegetazione boschiva ed arbustiva in evoluzione
- 5.1.1. Corsi d'acqua, canali e idrovie
- Corridoi Ecologici (da PTCP Potenza)

Key-Plan

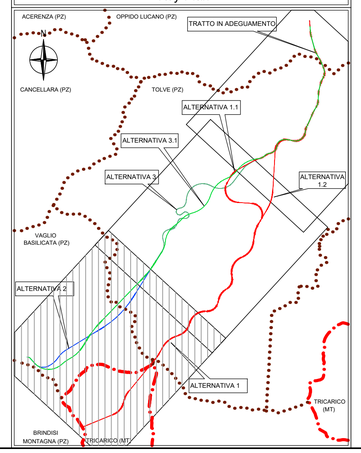

anas
GRUPPO FS ITALIANE

Direzione Progettazione e Realizzazione Lavori

ITINERARIO "SALERNO – POTENZA – BARI"

Adeguamento delle sedi esistenti e tratti di nuova realizzazione IV tratta

da zona industriale Vaglio a svincolo S.P. Oppido S.S. 96

Codice CIG - 70219264A5

PROGETTO DI FATTIBILITA' TECNICO ECONOMICA

ANAS - DIREZIONE PROGETTAZIONE E REALIZZAZIONE LAVORI

IL PROGETTISTA E RESPONSABILE DELL'INTEGRAZIONE DELLE PRESTAZIONI SPECIALISTICHE: (DPR207/10 ART 15 COMMA 3)

Dott. Ing. GIORGIO GUIDUCCI
Ordine Ingegneri Provincia di Roma n. 14035

Dott. Ing. GIORGIO GUIDUCCI ORDINE INGEGNERI ROMA n. 14035

PROGETTAZIONE ATI:

(Mandataria) GPI INGEGNERIA — GESTIONE PROGETTI INGEGNERIA srl

(Mandante) RD ENGINEERING

(Mandante) HYpro srl

(Mandante) TRT

(Mandante) SILEC S.p.A.

IL GEOLOGO

Dott. Geol. Giuseppe Cerchiaro
Ordine dei geologi della Calabria n. 528

COORDINATORE PER LA SICUREZZA IN FASE DI PROGETTAZIONE

Arch. Silvia Besozzi
Ordine Architetti Provincia di Roma n. 10846

VISTO: IL RESP. DEL PROCEDIMENTO

Ing. Massimiliano Fidenzi

SIA – SCENARIO DI BASE

Suolo e sottosuolo

Lineamenti dell'uso del suolo – Tav. 1 di 3

CODICE PROGETTO	NOME FILE	REVISIONE	SCALA
LO714APF1801	T00IA22AMBCT01_C CODICE ELAB. T00IA22AMBCT01	C	1:10.000

REV.	DESCRIZIONE	DATA	REDATTO	VERIFICATO	APPROVATO
C	Revisione	Feb. '22	D'Armini	De Sanctis	Guiducci
B	Revisione	Dicembre'37	D'Armini	De Sanctis	Guiducci
A	Emissione	Sett.'37	D'Armini	De Sanctis	Guiducci