

**ITINERARIO "SALERNO – POTENZA – BARI"**

Adeguamento delle sedi esistenti e tratti di nuova realizzazione IV tratta  
da zona industriale Vaglio a svincolo S.P. Oppido S.S. 96

Codice CIG - 70219264A5

**PROGETTO DI FATTIBILITA' TECNICO ECONOMICA**

**ANAS - DIREZIONE PROGETTAZIONE E REALIZZAZIONE LAVORI**

IL PROGETTISTA E RESPONSABILE DELL'INTEGRAZIONE DELLE PRESTAZIONI SPECIALISTICHE. (DPR207/10 ART 15 COMMA 12)

Dot. Ing. **GIORGIO GUIDUCCI**  
ORDINE INGEGNERI  
ROMA  
n. 14035

Dott. Ing. **GIORGIO GUIDUCCI**  
Ordine Ingegneri Provincia di Roma n. 14035

PROGETTAZIONE ATI:

(Mandataria)

**GP INGENNERIA**

GESTIONE PROGETTI INGENNERIA srl

(Mandante)



(Mandante)



(Mandante)



(Mandante)



IL GEOLOGO

Dott. Geol. **Giuseppe Cerchiaro**  
Ordine dei geologi della Calabria n. 528

COORDINATORE PER LA SICUREZZA IN FASE DI PROGETTAZIONE

Arch. **Silvia Besozzi**  
Ordine Architetti Provincia di Roma n. 10846

VISTO: IL RESP. DEL PROCEDIMENTO

Ing. **Massimiliano Fidenzi**

**SIA – SCENARIO DI BASE**

Rumore

Schede censimento ricettori

CODICE PROGETTO

LO714APF1801

NOME FILE

TO0IA24AMBSC10\_C

REVISIONE

SCALA

CODICE ELAB.

T O O I A 2 4 A M B S C 1 0

C

-

REV.	DESCRIZIONE	DATA	REDATTO	VERIFICATO	APPROVATO
C	Revisione	Feb. '22	Bruno	Grispino	Guiducci
B	Revisione	Dicembre'19	Pettinato	Secreti	Guiducci
A	Emissione	Sett.'19	Pettinato	Secreti	Guiducci

Scheda n°	1	Id Edificio SoundPlan	R01
-----------	---	-----------------------	-----

**INQUADRAMENTO**

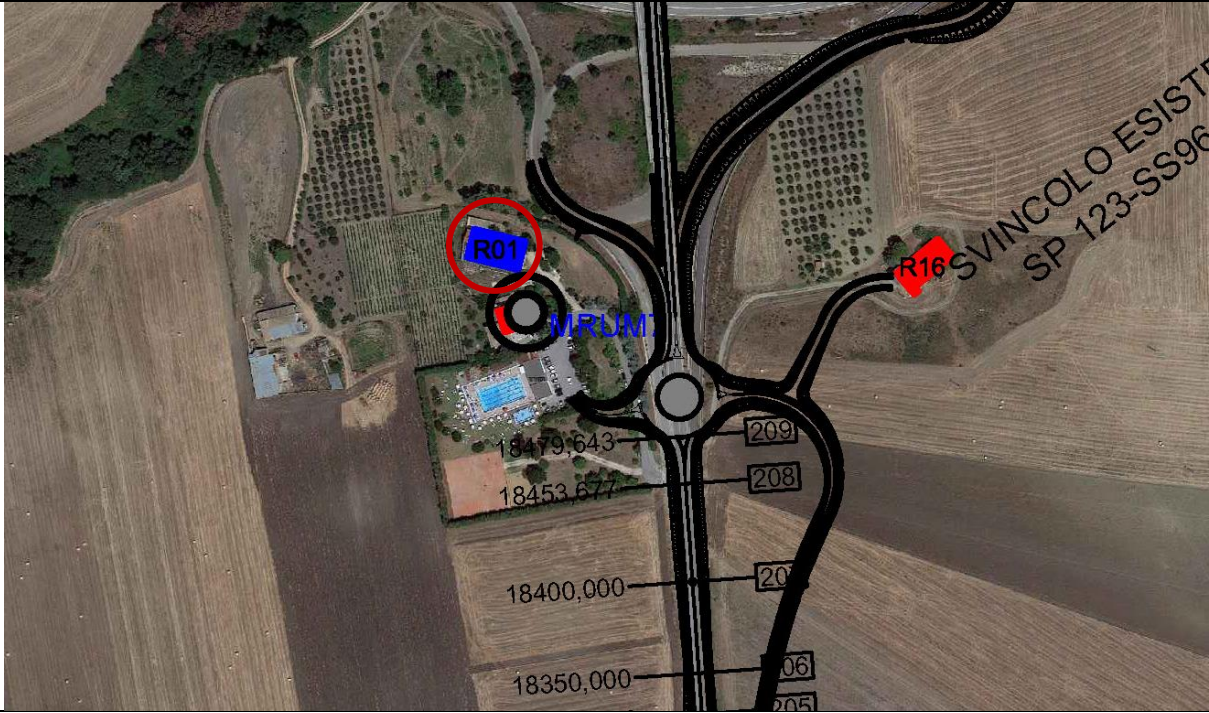

**DOCUMENTAZIONE FOTOGRAFICA**



PROGETTAZIONE ATI:

CARATTERISTICHE EDIFICIO		
Coordinate	2608609	4512707
Distanza del tracciato (m)	55	
Orientamento	Obliquo	
Progressiva	Svincolo SS96 bis	
Descrizione d'uso	Produttivo	
N°Piani	1	
Tipologia Strutturale	Metallo	
Stato di conservazione	Buono	
Facciata acusticamente esposta	NE	
Tipologia infisso	Alluminio	
DESCRIZIONE DELL'AREA COMPRESA TRA IL TRACCIATO DI PROGETTO ED IL RICETTORE		
Destinazione d'uso dell'area	Agricola	
Presenza di Vegetazione	Si	
Presenza di schermature	No	
DESCRIZIONE DI ALTRE SORGENTI DI RUMORE		
Ferrovia	No	
Strade	SS96bis	
Insedimenti Industriali	No	
Altro	--	

Scheda n°	2	Id Edificio SoundPlan	R02
-----------	---	-----------------------	-----

**INQUADRAMENTO**

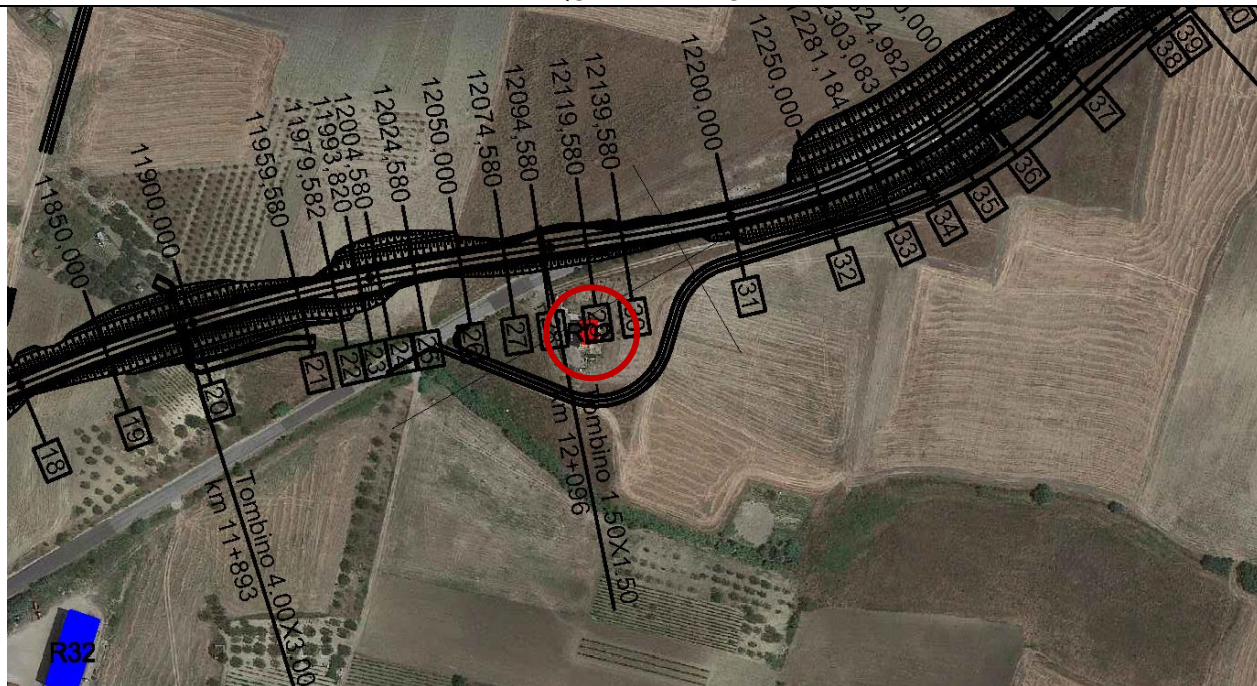

**DOCUMENTAZIONE FOTOGRAFICA**



PROGETTAZIONE ATI:

CARATTERISTICHE EDIFICIO		
Coordinate	2606784	4507710
Distanza del tracciato (m)	43	
Orientamento	Frontale	
Progressiva	11350	
Descrizione d'uso	Residenziale	
N°Piani	3	
Tipologia Strutturale	c.a.	
Stato di conservazione	Buono	
Facciata acusticamente esposta	N	
Tipologia infisso	Alluminio	
DESCRIZIONE DELL'AREA COMPRESA TRA IL TRACCIATO DI PROGETTO ED IL RICETTORE		
Destinazione d'uso dell'area	Agricola	
Presenza di Vegetazione	No	
Presenza di schermature	No	
DESCRIZIONE DI ALTRE SORGENTI DI RUMORE		
Ferrovia	No	
Strade	SP123	
Insedimenti Industriali	No	
Altro	--	

PROGETTAZIONE ATI:

Scheda n°	3	Id Edificio SoundPlan	R03
<b>INQUADRAMENTO</b>			
<b>DOCUMENTAZIONE FOTOGRAFICA</b>			

PROGETTAZIONE ATI:

CARATTERISTICHE EDIFICIO		
Coordinate	2609060	4510041
Distanza del tracciato (m)	33	
Orientamento	Frontale	
Progressiva	15050	
Descrizione d'uso	Terziario	
N°Piani	2	
Tipologia Strutturale	c.a.	
Stato di conservazione	Buono	
Facciata acusticamente esposta	E	
Tipologia infisso	Alluminio	
DESCRIZIONE DELL'AREA COMPRESA TRA IL TRACCIATO DI PROGETTO ED IL RICETTORE		
Destinazione d'uso dell'area	Agricola	
Presenza di Vegetazione	No	
Presenza di schermature	No	
DESCRIZIONE DI ALTRE SORGENTI DI RUMORE		
Ferrovia	No	
Strade	SP123	
Insedimenti Industriali	No	
Altro	--	

PROGETTAZIONE ATI:

Scheda n°	4	Id Edificio SoundPlan	R04
-----------	---	-----------------------	-----

**INQUADRAMENTO**

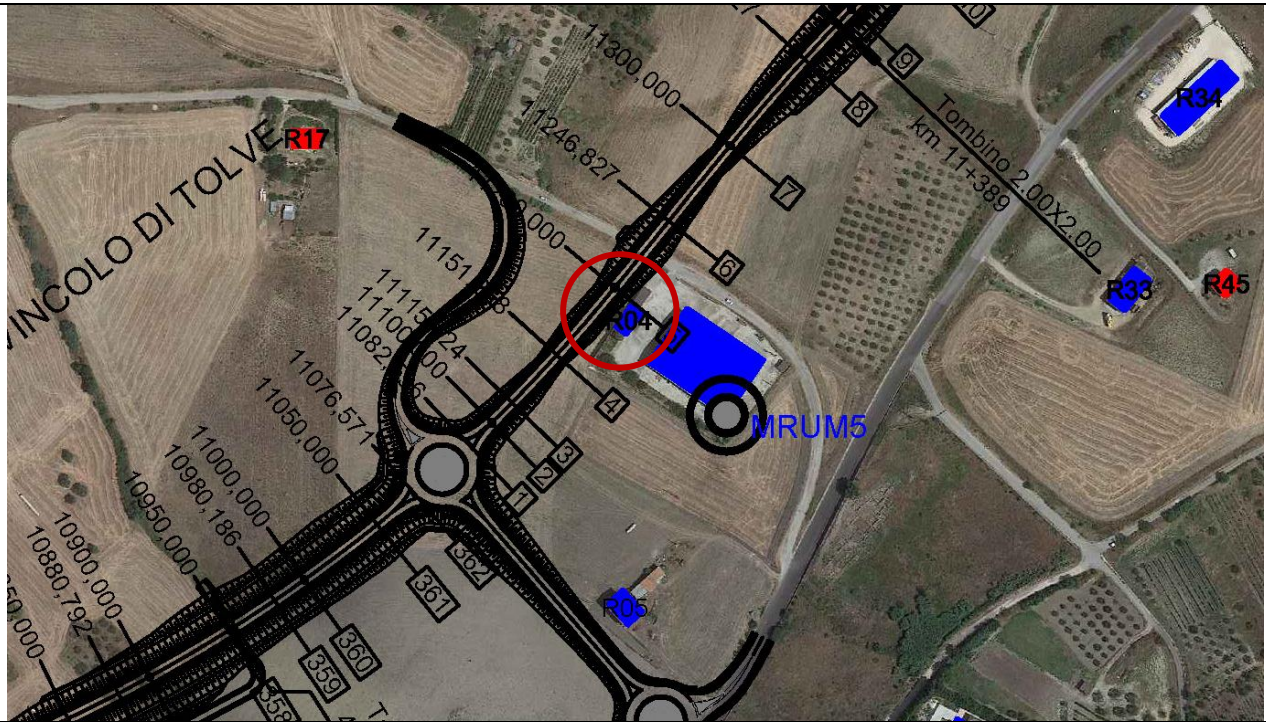

**DOCUMENTAZIONE FOTOGRAFICA**



PROGETTAZIONE ATI:



CARATTERISTICHE EDIFICIO		
Coordinate	2606023	4507287
Distanza del tracciato (m)	8	
Orientamento	Frontale	
Progressiva	10450	
Descrizione d'uso	Produttivo	
N°Piani	1	
Tipologia Strutturale	c.a.	
Stato di conservazione	Buono	
Facciata acusticamente esposta	NW	
Tipologia infisso	Alluminio	
DESCRIZIONE DELL'AREA COMPRESA TRA IL TRACCIATO DI PROGETTO ED IL RICETTORE		
Destinazione d'uso dell'area	Agricola	
Presenza di Vegetazione	No	
Presenza di schermature	No	
DESCRIZIONE DI ALTRE SORGENTI DI RUMORE		
Ferrovia	No	
Strade	SP123	
Insedimenti Industriali	No	
Altro	--	

PROGETTAZIONE ATI:

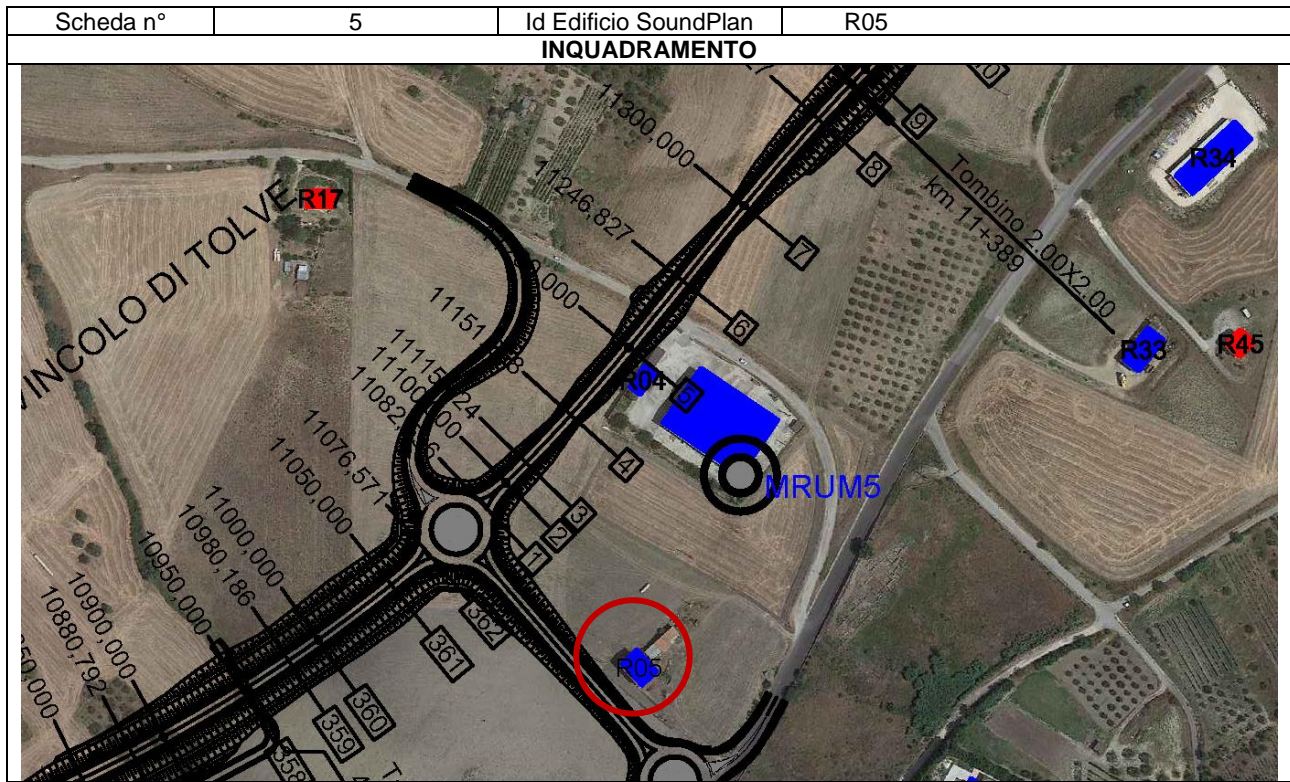

PROGETTAZIONE ATI:

CARATTERISTICHE EDIFICIO		
Coordinate	2599080	4500233
Distanza del tracciato (m)	5	
Orientamento	Obliquo	
Progressiva	10318,321	
Descrizione d'uso	Produttivo	
N°Piani	2	
Tipologia Strutturale	c.a.	
Stato di conservazione	Scarso	
Facciata acusticamente esposta	NW	
Tipologia infisso	-	
DESCRIZIONE DELL'AREA COMPRESA TRA IL TRACCIATO DI PROGETTO ED IL RICETTORE		
Destinazione d'uso dell'area	Agricola	
Presenza di Vegetazione	No	
Presenza di schermature	No	
DESCRIZIONE DI ALTRE SORGENTI DI RUMORE		
Ferrovia	No	
Strade	SP123	
Insedimenti Industriali	No	
Altro	--	

PROGETTAZIONE ATI:

Scheda n°	6	Id Edificio SoundPlan	R06
-----------	---	-----------------------	-----

**INQUADRAMENTO**

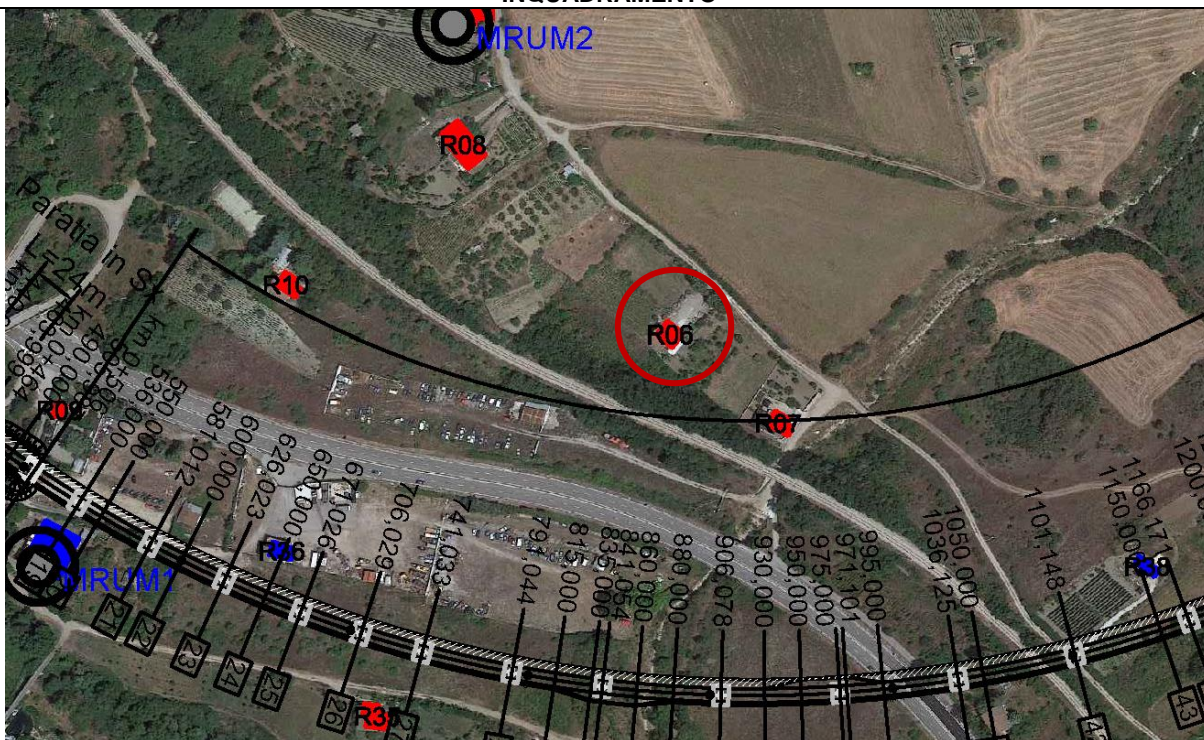

**DOCUMENTAZIONE FOTOGRAFICA**



PROGETTAZIONE ATI:

CARATTERISTICHE EDIFICIO		
Coordinate	2599140	4500184
Distanza del tracciato (m)	11	
Orientamento	Obliquo	
Progressiva	190,88	
Descrizione d'uso	Residenziale	
N°Piani	3	
Tipologia Strutturale	c.a.	
Stato di conservazione	Discreto	
Facciata acusticamente esposta	NE	
Tipologia infisso	Legno	
DESCRIZIONE DELL'AREA COMPRESA TRA IL TRACCIATO DI PROGETTO ED IL RICETTORE		
Destinazione d'uso dell'area	Agricola	
Presenza di Vegetazione	Si	
Presenza di schermature	No	
DESCRIZIONE DI ALTRE SORGENTI DI RUMORE		
Ferrovia	Si	
Strade	SS407	
Insedimenti Industriali	No	
Altro	--	

PROGETTAZIONE ATI:

Scheda n°	7	Id Edificio SoundPlan	R07
-----------	---	-----------------------	-----

**INQUADRAMENTO**

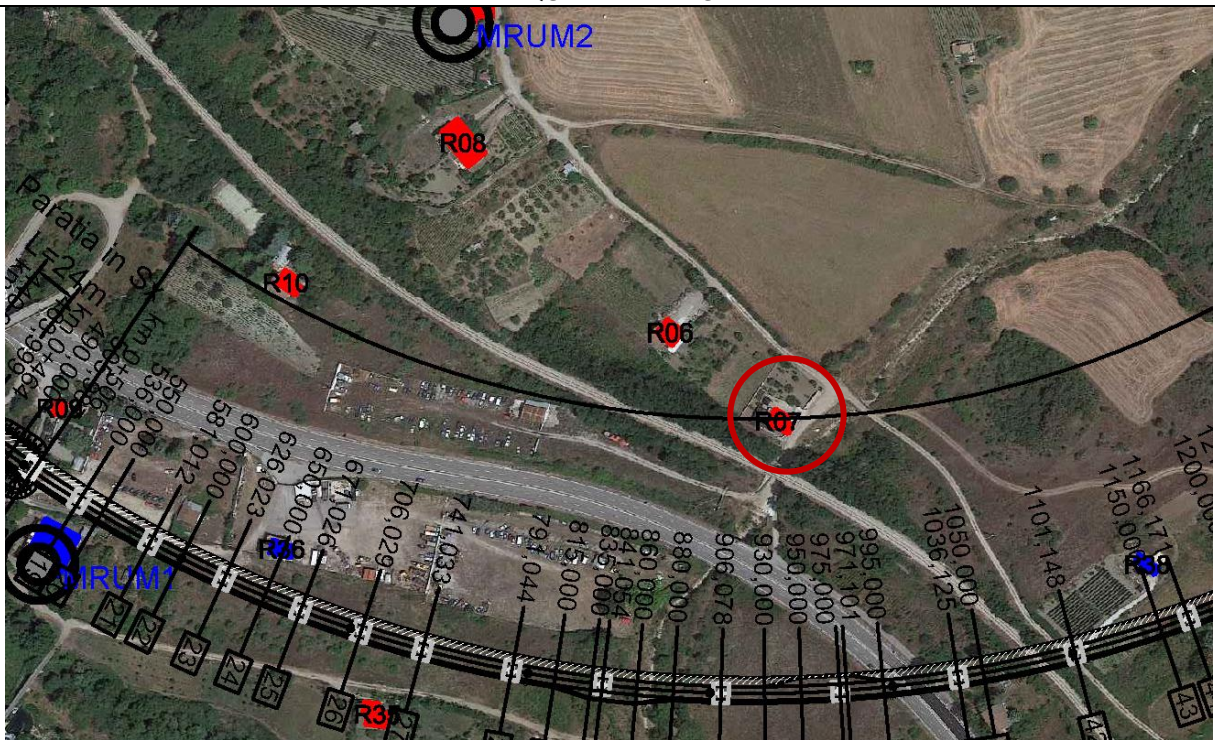

**DOCUMENTAZIONE FOTOGRAFICA**



PROGETTAZIONE ATI:

CARATTERISTICHE EDIFICIO		
Coordinate	2598967	4500336
Distanza del tracciato (m)	70	
Orientamento	Obliquo	
Progressiva	190,88	
Descrizione d'uso	Residenziale	
N°Piani	1	
Tipologia Strutturale	c.a.	
Stato di conservazione	Discreto	
Facciata acusticamente esposta	NE	
Tipologia infisso	Alluminio	
DESCRIZIONE DELL'AREA COMPRESA TRA IL TRACCIATO DI PROGETTO ED IL RICETTORE		
Destinazione d'uso dell'area	Agricola	
Presenza di Vegetazione	Si	
Presenza di schermature	No	
DESCRIZIONE DI ALTRE SORGENTI DI RUMORE		
Ferrovia	Si	
Strade	SS407	
Insedimenti Industriali	No	
Altro	--	

PROGETTAZIONE ATI:

Scheda n°	8	Id Edificio SoundPlan	R08
-----------	---	-----------------------	-----

**INQUADRAMENTO**

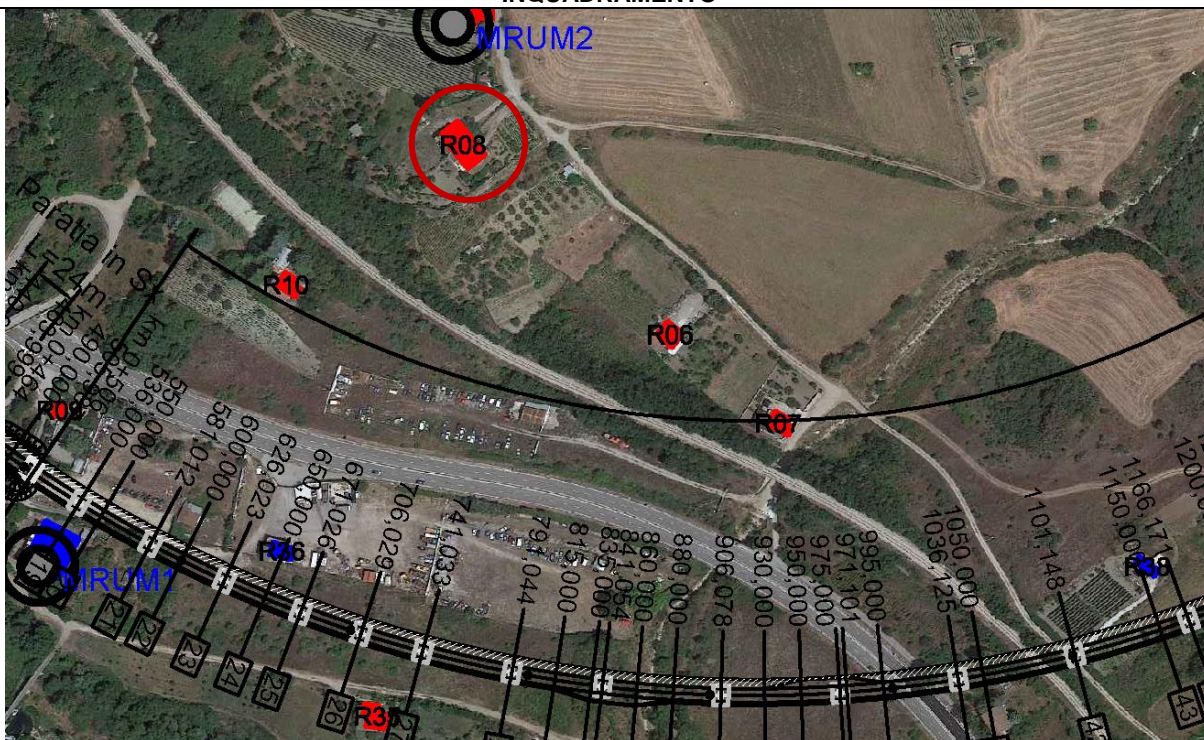

**DOCUMENTAZIONE FOTOGRAFICA**



PROGETTAZIONE ATI:



CARATTERISTICHE EDIFICIO		
Coordinate	2598747	4500192
Distanza del tracciato (m)	70	
Orientamento	Obliquo	
Progressiva	76,88	
Descrizione d'uso	Residenziale	
N°Piani	2	
Tipologia Strutturale	c.a.	
Stato di conservazione	Buono	
Facciata acusticamente esposta	SE	
Tipologia infisso	PVC	
DESCRIZIONE DELL'AREA COMPRESA TRA IL TRACCIATO DI PROGETTO ED IL RICETTORE		
Destinazione d'uso dell'area	Agricola	
Presenza di Vegetazione	Si	
Presenza di schermature	No	
DESCRIZIONE DI ALTRE SORGENTI DI RUMORE		
Ferrovia	Si	
Strade	SS407	
Insedimenti Industriali	No	
Altro	--	

Scheda n°	9	Id Edificio SoundPlan	R09
-----------	---	-----------------------	-----

**INQUADRAMENTO**

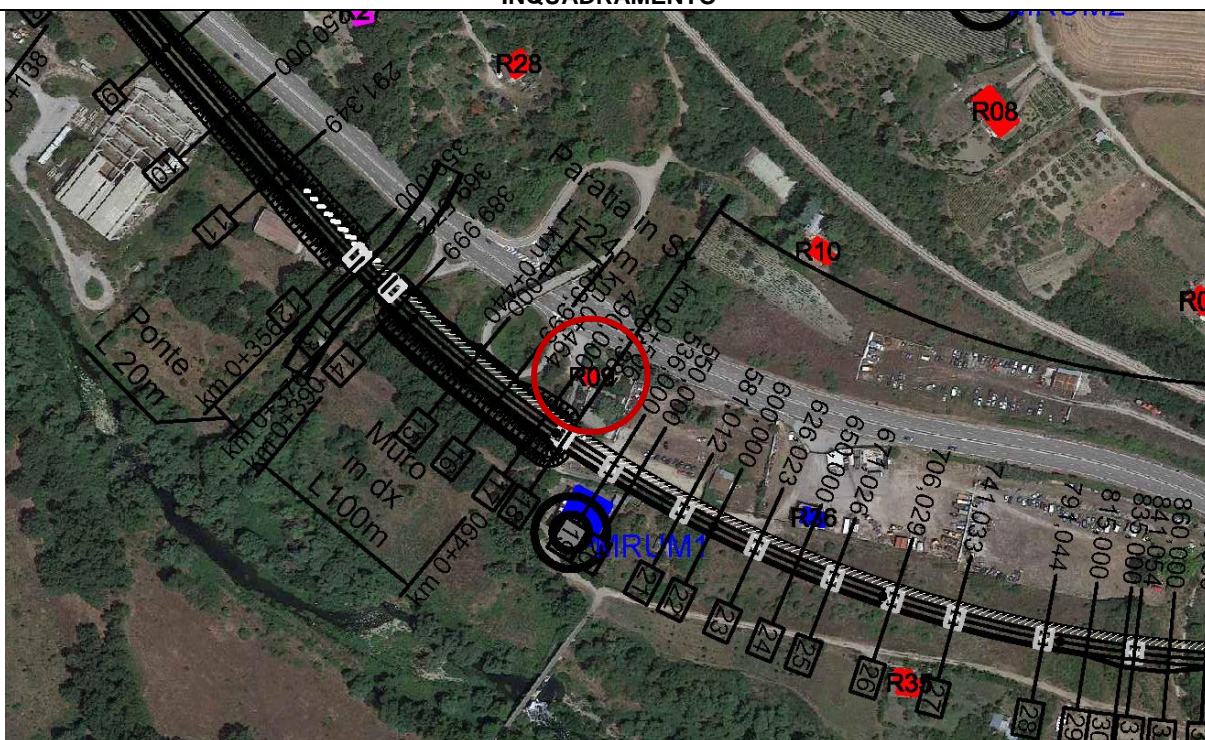

**DOCUMENTAZIONE FOTOGRAFICA**



PROGETTAZIONE ATI:

CARATTERISTICHE EDIFICIO		
Coordinate	2598872	4500260
Distanza del tracciato (m)	4	
Orientamento	Frontale	
Progressiva	Svincolo Zona industriale Vaglio	
Descrizione d'uso	Residenziale	
N°Piani	2	
Tipologia Strutturale	c.a.	
Stato di conservazione	Discreto	
Facciata acusticamente esposta	N	
Tipologia infisso	PVC	
DESCRIZIONE DELL'AREA COMPRESA TRA IL TRACCIATO DI PROGETTO ED IL RICETTORE		
Destinazione d'uso dell'area	Agricola	
Presenza di Vegetazione	Si	
Presenza di schermature	No	
DESCRIZIONE DI ALTRE SORGENTI DI RUMORE		
Ferrovia	Si	
Strade	SS407	
Insedimenti Industriali	No	
Altro	--	

Scheda n°	10	Id Edificio SoundPlan	R10
<b>INQUADRAMENTO</b>			
<b>DOCUMENTAZIONE FOTOGRAFICA</b>			

PROGETTAZIONE ATI:

CARATTERISTICHE EDIFICIO		
Coordinate	2602293	4503208
Distanza del tracciato (m)	10	
Orientamento	Obliquo	
Progressiva	Svincolo Zona industriale Vaglio	
Descrizione d'uso	Residenziale	
N°Piani	2	
Tipologia Strutturale	c.a.	
Stato di conservazione	Buono	
Facciata acusticamente esposta	S	
Tipologia infisso	PVC	
DESCRIZIONE DELL'AREA COMPRESA TRA IL TRACCIATO DI PROGETTO ED IL RICETTORE		
Destinazione d'uso dell'area	Agricola	
Presenza di Vegetazione	Si	
Presenza di schermature	No	
DESCRIZIONE DI ALTRE SORGENTI DI RUMORE		
Ferrovia	Si	
Strade	SS407	
Insedimenti Industriali	No	
Altro	--	

Scheda n°	11	Id Edificio SoundPlan	R11
<b>INQUADRAMENTO</b>			
			
<b>DOCUMENTAZIONE FOTOGRAFICA</b>			
			

PROGETTAZIONE ATI:

CARATTERISTICHE EDIFICIO		
Coordinate	2604102	4505689
Distanza del tracciato (m)	77	
Orientamento	Frontale	
Progressiva	4700	
Descrizione d'uso	Produttivo	
N°Piani	3	
Tipologia Strutturale	c.a.	
Stato di conservazione	Discreto	
Facciata acusticamente esposta	E	
Tipologia infisso	Alluminio	
DESCRIZIONE DELL'AREA COMPRESA TRA IL TRACCIATO DI PROGETTO ED IL RICETTORE		
Destinazione d'uso dell'area	Agricola	
Presenza di Vegetazione	Si	
Presenza di schermature	No	
DESCRIZIONE DI ALTRE SORGENTI DI RUMORE		
Ferrovia	No	
Strade	SS96	
Insedimenti Industriali	No	
Altro	--	

Scheda n°	12	Id Edificio SoundPlan	R12
-----------	----	-----------------------	-----

**INQUADRAMENTO**

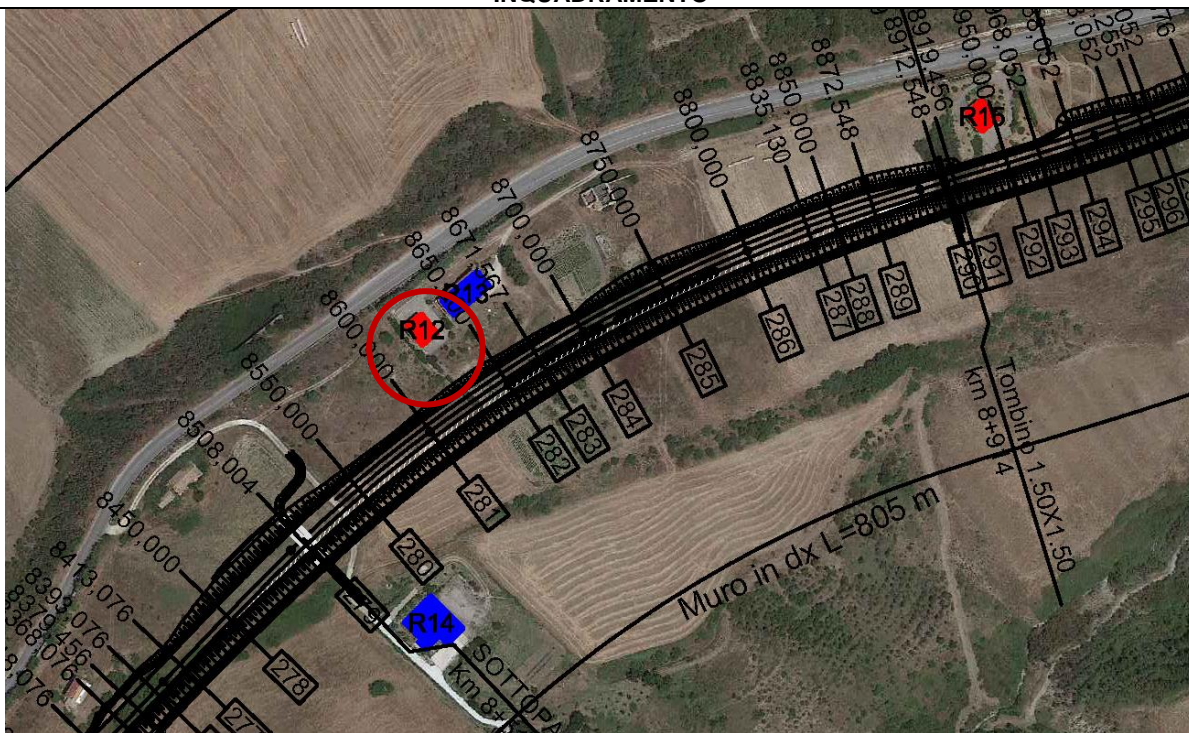

**DOCUMENTAZIONE FOTOGRAFICA**



PROGETTAZIONE ATI:



CARATTERISTICHE EDIFICIO		
Coordinate	2604126	4505709
Distanza del tracciato (m)	36	
Orientamento	Frontale	
Progressiva	7850	
Descrizione d'uso	Residenziale	
N°Piani	2	
Tipologia Strutturale	c.a.	
Stato di conservazione	Buono	
Facciata acusticamente esposta	SE	
Tipologia infisso	PVC	
DESCRIZIONE DELL'AREA COMPRESA TRA IL TRACCIATO DI PROGETTO ED IL RICETTORE		
Destinazione d'uso dell'area	Agricola	
Presenza di Vegetazione	Si	
Presenza di schermature	No	
DESCRIZIONE DI ALTRE SORGENTI DI RUMORE		
Ferrovia	No	
Strade	SS96	
Insedimenti Industriali	No	
Altro	--	

PROGETTAZIONE ATI:

Scheda n°	13	Id Edificio SoundPlan	R13
-----------	----	-----------------------	-----

**INQUADRAMENTO**

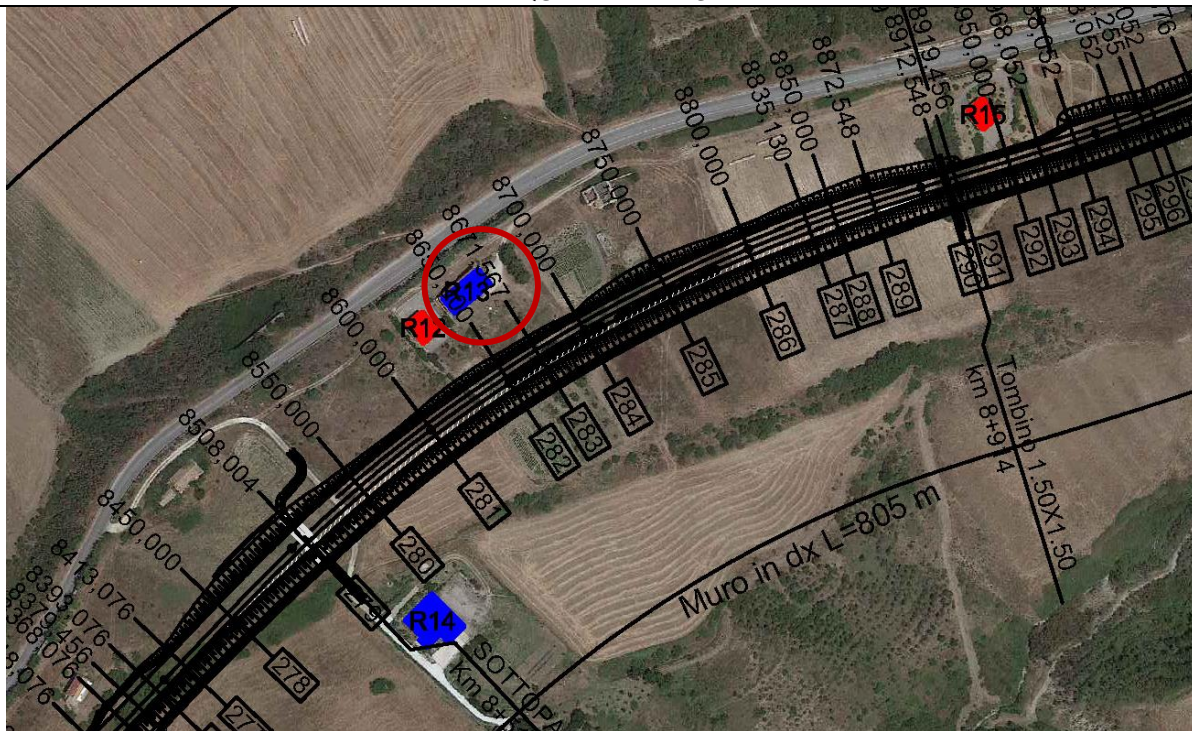

**DOCUMENTAZIONE FOTOGRAFICA**



PROGETTAZIONE ATI:

CARATTERISTICHE EDIFICIO		
Coordinate	2604108	4505528
Distanza del tracciato (m)	39	
Orientamento	Frontale	
Progressiva	7882,111	
Descrizione d'uso	Produttivo	
N°Piani	2	
Tipologia Strutturale	c.a.	
Stato di conservazione	Discreto	
Facciata acusticamente esposta	SE	
Tipologia infisso	Alluminio	
DESCRIZIONE DELL'AREA COMPRESA TRA IL TRACCIATO DI PROGETTO ED IL RICETTORE		
Destinazione d'uso dell'area	Agricola	
Presenza di Vegetazione	Si	
Presenza di schermature	No	
DESCRIZIONE DI ALTRE SORGENTI DI RUMORE		
Ferrovia	No	
Strade	SS96	
Insedimenti Industriali	No	
Altro	--	

PROGETTAZIONE ATI:

Scheda n°	14	Id Edificio SoundPlan	R14
-----------	----	-----------------------	-----

**INQUADRAMENTO**

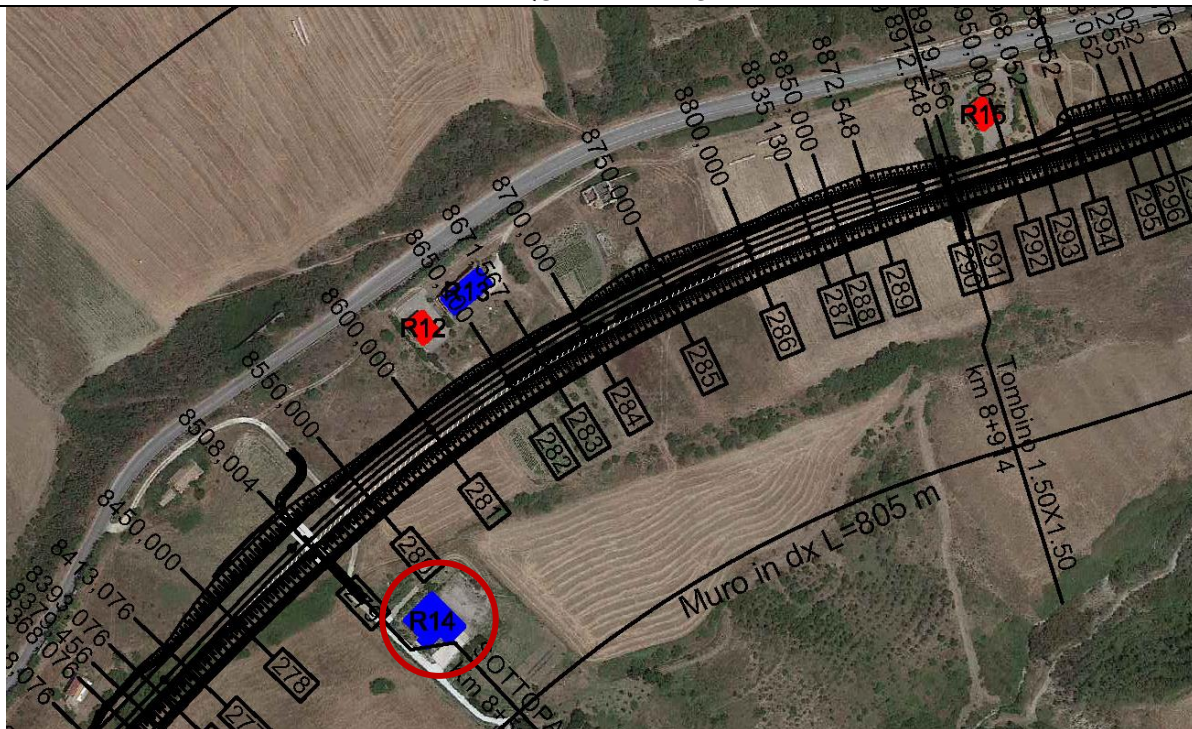

**DOCUMENTAZIONE FOTOGRAFICA**



PROGETTAZIONE ATI:

CARATTERISTICHE EDIFICIO		
Coordinate	2604408	4505805
Distanza del tracciato (m)	64	
Orientamento	Frontale	
Progressiva	7750	
Descrizione d'uso	Produttivo	
N°Piani	1	
Tipologia Strutturale	Metallo	
Stato di conservazione	Buono	
Facciata acusticamente esposta	NW	
Tipologia infisso	Alluminio	
DESCRIZIONE DELL'AREA COMPRESA TRA IL TRACCIATO DI PROGETTO ED IL RICETTORE		
Destinazione d'uso dell'area	Agricola	
Presenza di Vegetazione	Si	
Presenza di schermature	No	
DESCRIZIONE DI ALTRE SORGENTI DI RUMORE		
Ferrovia	No	
Strade	SS96	
Insedimenti Industriali	No	
Altro	--	

PROGETTAZIONE ATI:

Scheda n°	15	Id Edificio SoundPlan	R15
-----------	----	-----------------------	-----

**INQUADRAMENTO**

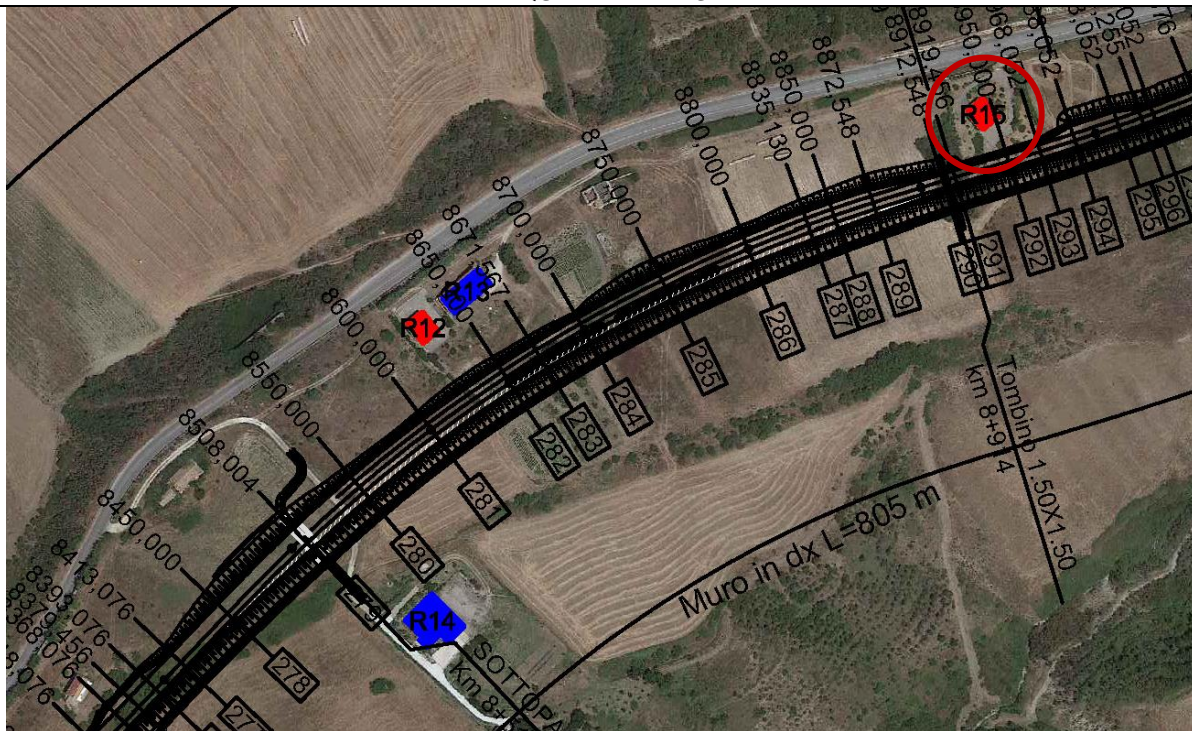

**DOCUMENTAZIONE FOTOGRAFICA**



PROGETTAZIONE ATI:

CARATTERISTICHE EDIFICIO		
Coordinate	2608843	4512699
Distanza del tracciato (m)	15	
Orientamento	Obliquo	
Progressiva	8129,99	
Descrizione d'uso	Residenziale	
N°Piani	2	
Tipologia Strutturale	c.a.	
Stato di conservazione	Buono	
Facciata acusticamente esposta	SE	
Tipologia infisso	Alluminio	
DESCRIZIONE DELL'AREA COMPRESA TRA IL TRACCIATO DI PROGETTO ED IL RICETTORE		
Destinazione d'uso dell'area	Agricola	
Presenza di Vegetazione	Si	
Presenza di schermature	No	
DESCRIZIONE DI ALTRE SORGENTI DI RUMORE		
Ferrovia	No	
Strade	SS96	
Insedimenti Industriali	No	
Altro	--	

PROGETTAZIONE ATI:

Scheda n°	16	Id Edificio SoundPlan	R16
-----------	----	-----------------------	-----

**INQUADRAMENTO**

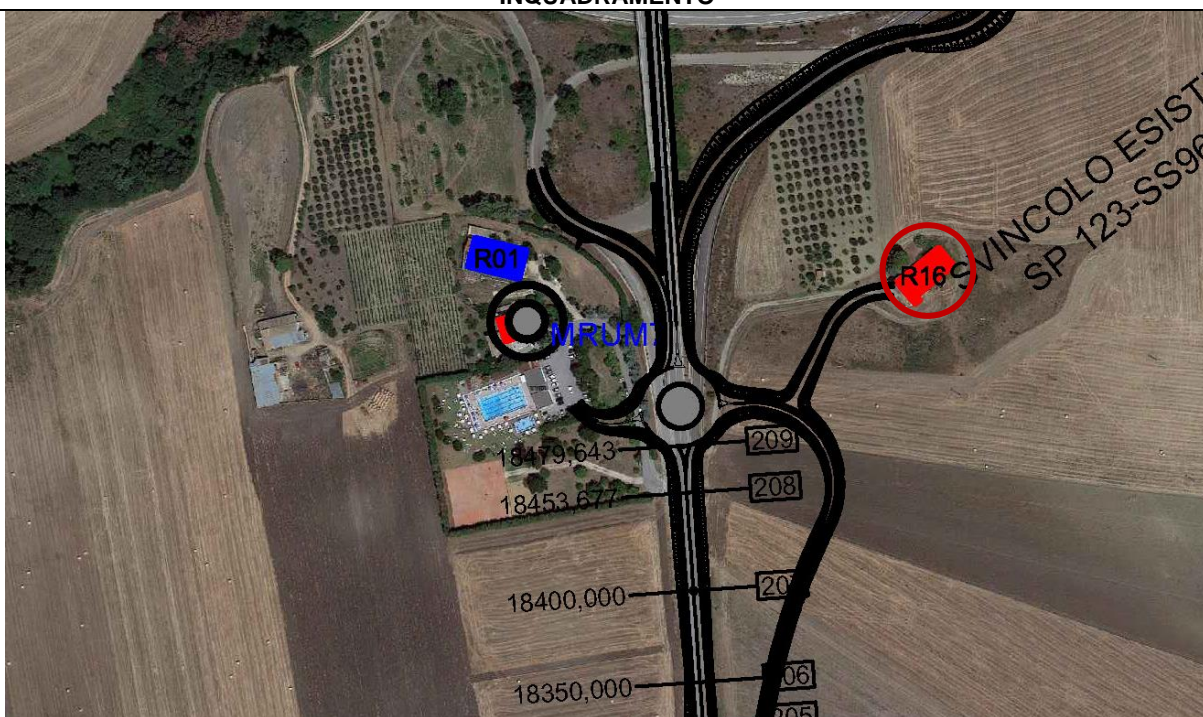

**DOCUMENTAZIONE FOTOGRAFICA**



PROGETTAZIONE ATI:



CARATTERISTICHE EDIFICIO		
Coordinate	2605847	4507386
Distanza del tracciato (m)	103	
Orientamento	Obliquo	
Progressiva	Svincolo SS96 bis	
Descrizione d'uso	Residenziale	
N°Piani	2	
Tipologia Strutturale	c.a.	
Stato di conservazione	Discreto	
Facciata acusticamente esposta	NW	
Tipologia infisso	Alluminio	
DESCRIZIONE DELL'AREA COMPRESA TRA IL TRACCIATO DI PROGETTO ED IL RICETTORE		
Destinazione d'uso dell'area	Agricola	
Presenza di Vegetazione	Si	
Presenza di schermature	No	
DESCRIZIONE DI ALTRE SORGENTI DI RUMORE		
Ferrovia	No	
Strade	SP123	
Insedimenti Industriali	No	
Altro	--	

Scheda n°	17	Id Edificio SoundPlan	R17
<b>INQUADRAMENTO</b>			
<b>DOCUMENTAZIONE FOTOGRAFICA</b>			

PROGETTAZIONE ATI:

CARATTERISTICHE EDIFICIO		
Coordinate	2602530	4503603
Distanza del tracciato (m)	164	
Orientamento	Obliquo	
Progressiva	10399,99	
Descrizione d'uso	Residenziale	
N°Piani	1	
Tipologia Strutturale	c.a.	
Stato di conservazione	Discreto	
Facciata acusticamente esposta	SE	
Tipologia infisso	Legno	
DESCRIZIONE DELL'AREA COMPRESA TRA IL TRACCIATO DI PROGETTO ED IL RICETTORE		
Destinazione d'uso dell'area	Agricola	
Presenza di Vegetazione	Si	
Presenza di schermature	No	
DESCRIZIONE DI ALTRE SORGENTI DI RUMORE		
Ferrovia	No	
Strade	SP123	
Insedimenti Industriali	No	
Altro	--	

PROGETTAZIONE ATI:

Scheda n°	18	Id Edificio SoundPlan	R18
-----------	----	-----------------------	-----

**INQUADRAMENTO**

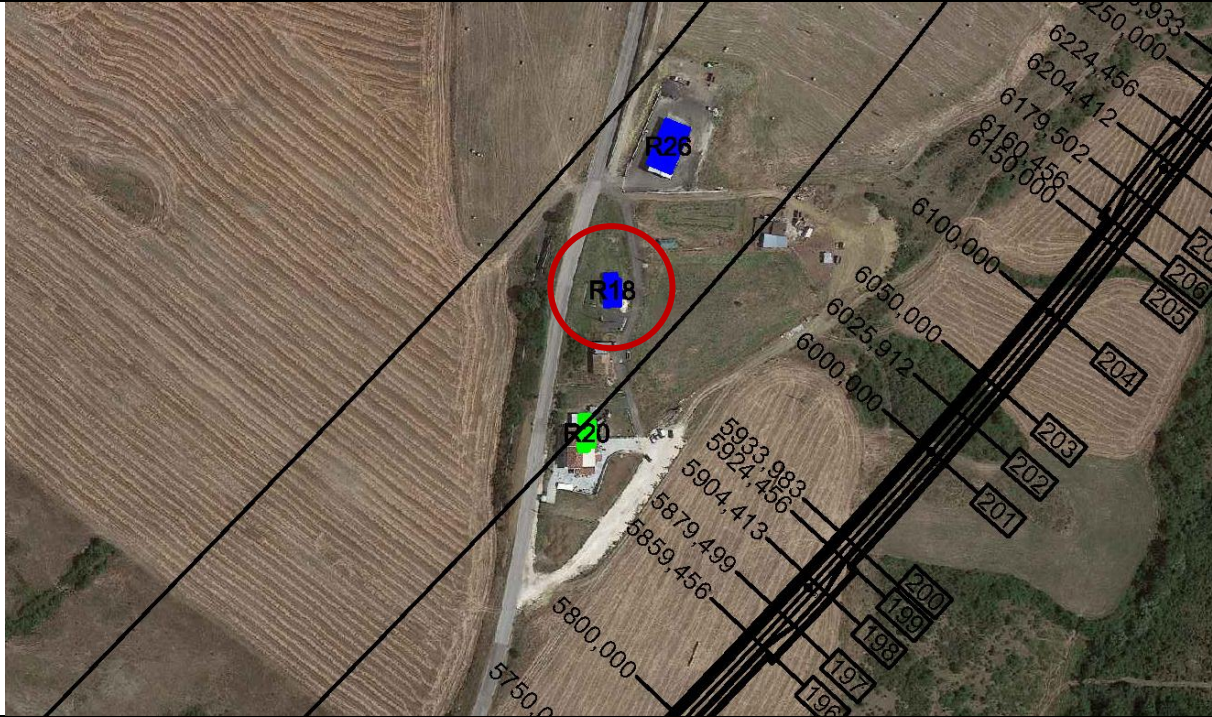

**DOCUMENTAZIONE FOTOGRAFICA**



PROGETTAZIONE ATI:

CARATTERISTICHE EDIFICIO		
Coordinate	2605234	4507032
Distanza del tracciato (m)	175	
Orientamento	Obliquo	
Progressiva	5150	
Descrizione d'uso	Produttivo	
N°Piani	1	
Tipologia Strutturale	c.a	
Stato di conservazione	Buono	
Facciata acusticamente esposta	SE	
Tipologia infisso	Alluminio	
DESCRIZIONE DELL'AREA COMPRESA TRA IL TRACCIATO DI PROGETTO ED IL RICETTORE		
Destinazione d'uso dell'area	Agricola	
Presenza di Vegetazione	No	
Presenza di schermature	No	
DESCRIZIONE DI ALTRE SORGENTI DI RUMORE		
Ferrovia	No	
Strade	SS96	
Insedimenti Industriali	No	
Altro	--	

Scheda n°	19	Id Edificio SoundPlan	R19
<b>INQUADRAMENTO</b>			
<b>DOCUMENTAZIONE FOTOGRAFICA</b>			

PROGETTAZIONE ATI:

CARATTERISTICHE EDIFICIO		
Coordinate	2602515	4503526
Distanza del tracciato (m)	199	
Orientamento	Frontale	
Progressiva	9650	
Descrizione d'uso	Produttivo	
N°Piani	1	
Tipologia Strutturale	c.a	
Stato di conservazione	Discreto	
Facciata acusticamente esposta	S	
Tipologia infisso	Alluminio	
DESCRIZIONE DELL'AREA COMPRESA TRA IL TRACCIATO DI PROGETTO ED IL RICETTORE		
Destinazione d'uso dell'area	Agricola	
Presenza di Vegetazione	Si	
Presenza di schermature	No	
DESCRIZIONE DI ALTRE SORGENTI DI RUMORE		
Ferrovia	No	
Strade	SP123	
Insedimenti Industriali	No	
Altro	--	

Scheda n°	20	Id Edificio SoundPlan	R20
-----------	----	-----------------------	-----

**INQUADRAMENTO**

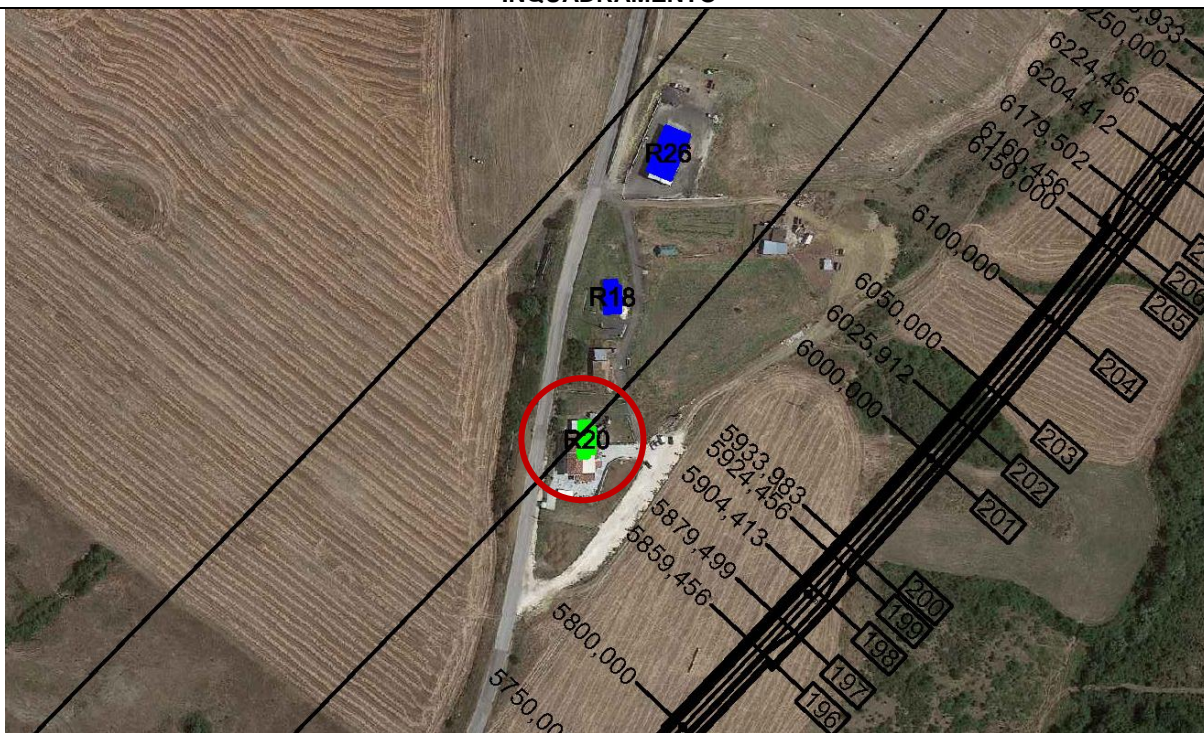

**DOCUMENTAZIONE FOTOGRAFICA**



PROGETTAZIONE ATI:



CARATTERISTICHE EDIFICIO		
Coordinate	2608493	4509095
Distanza del tracciato (m)	133	
Orientamento	Obliquo	
Progressiva	5100	
Descrizione d'uso	Terziario	
N°Piani	2	
Tipologia Strutturale	c.a.	
Stato di conservazione	Discreto	
Facciata acusticamente esposta	NE	
Tipologia infisso	Alluminio	
DESCRIZIONE DELL'AREA COMPRESA TRA IL TRACCIATO DI PROGETTO ED IL RICETTORE		
Destinazione d'uso dell'area	Agricola	
Presenza di Vegetazione	No	
Presenza di schermature	No	
DESCRIZIONE DI ALTRE SORGENTI DI RUMORE		
Ferrovia	No	
Strade	SS96	
Insedimenti Industriali	No	
Altro	--	

PROGETTAZIONE ATI:

Scheda n°	21	Id Edificio SoundPlan	R21
-----------	----	-----------------------	-----

**INQUADRAMENTO**

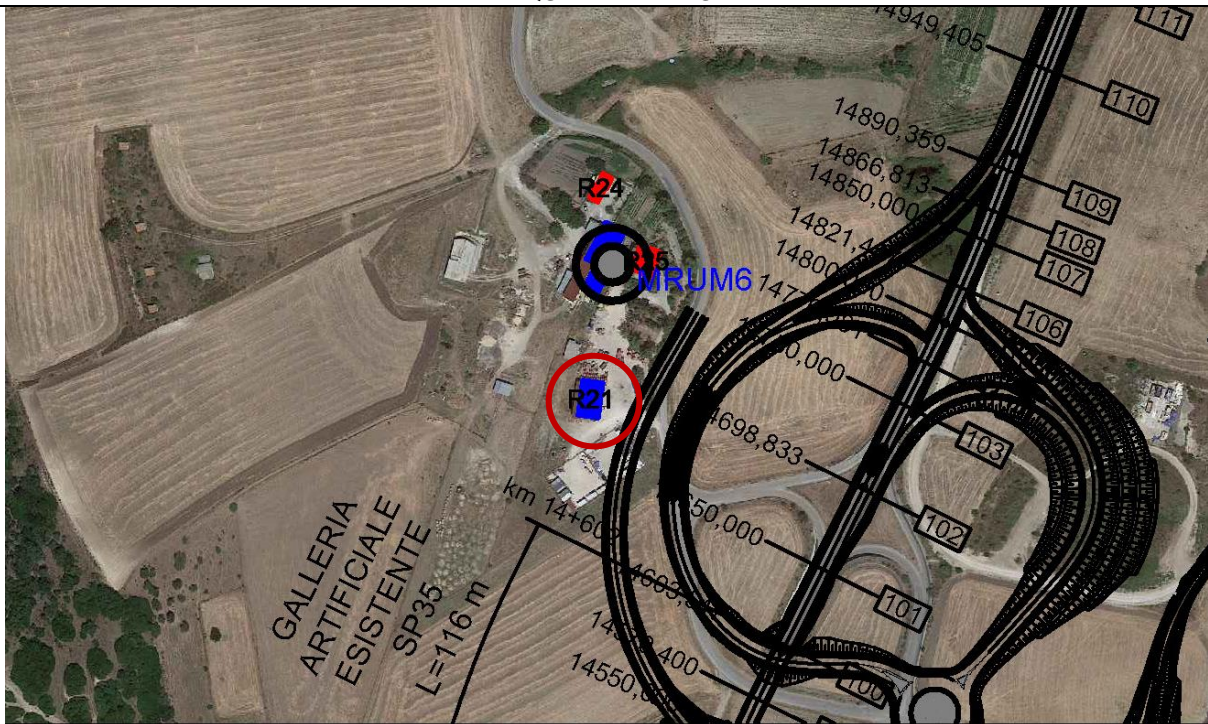

**DOCUMENTAZIONE FOTOGRAFICA**



PROGETTAZIONE ATI:

CARATTERISTICHE EDIFICIO		
Coordinate	2602401	4502869
Distanza del tracciato (m)	144	
Orientamento	Frontale	
Progressiva	13950	
Descrizione d'uso	Produttivo	
N°Piani	1	
Tipologia Strutturale	c.a	
Stato di conservazione	Discreto	
Facciata acusticamente esposta	SE	
Tipologia infisso	Alluminio	
DESCRIZIONE DELL'AREA COMPRESA TRA IL TRACCIATO DI PROGETTO ED IL RICETTORE		
Destinazione d'uso dell'area	Agricola	
Presenza di Vegetazione	Si	
Presenza di schermature	No	
DESCRIZIONE DI ALTRE SORGENTI DI RUMORE		
Ferrovia	No	
Strade	SP123	
Insedimenti Industriali	No	
Altro	--	

PROGETTAZIONE ATI:

Scheda n°	22	Id Edificio SoundPlan	R22
-----------	----	-----------------------	-----

**INQUADRAMENTO**

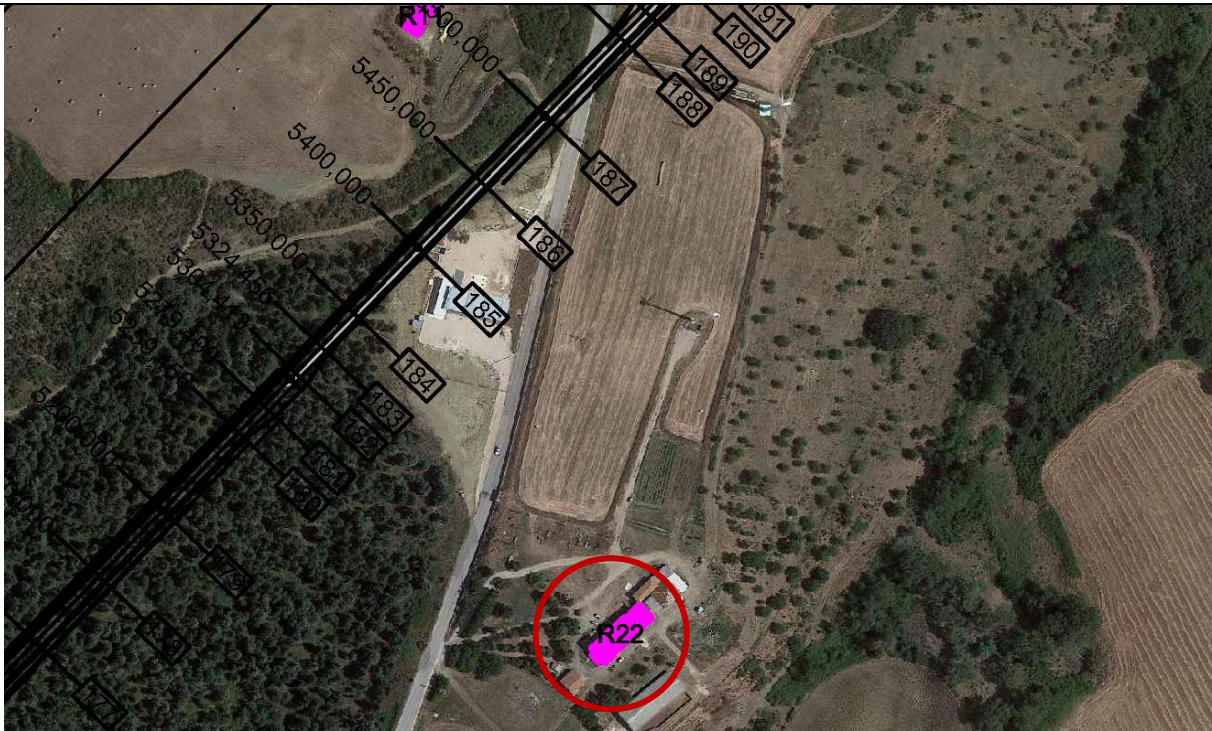

**DOCUMENTAZIONE FOTOGRAFICA**



PROGETTAZIONE ATI:

CARATTERISTICHE EDIFICIO		
Coordinate	2603051	4504308
Distanza del tracciato (m)	216	
Orientamento	Frontale	
Progressiva	4500	
Descrizione d'uso	Misto	
N°Piani	3	
Tipologia Strutturale	c.a.	
Stato di conservazione	Discreto	
Facciata acusticamente esposta	NW	
Tipologia infisso	Legno	
DESCRIZIONE DELL'AREA COMPRESA TRA IL TRACCIATO DI PROGETTO ED IL RICETTORE		
Destinazione d'uso dell'area	Agricola	
Presenza di Vegetazione	Si	
Presenza di schermature	No	
DESCRIZIONE DI ALTRE SORGENTI DI RUMORE		
Ferrovia	No	
Strade	SS96	
Insedimenti Industriali		
Altro	--	

Scheda n°	23	Id Edificio SoundPlan	R23
<b>INQUADRAMENTO</b>			
<b>DOCUMENTAZIONE FOTOGRAFICA</b>			

PROGETTAZIONE ATI:

CARATTERISTICHE EDIFICIO		
Coordinate	2608498	4509211
Distanza del tracciato (m)	157	
Orientamento	Frontale	
Progressiva	6050	
Descrizione d'uso	Produttivo	
N°Piani	1	
Tipologia Strutturale	c.a.	
Stato di conservazione	Discreto	
Facciata acusticamente esposta	SE	
Tipologia infisso	Alluminio	
DESCRIZIONE DELL'AREA COMPRESA TRA IL TRACCIATO DI PROGETTO ED IL RICETTORE		
Destinazione d'uso dell'area	Agricola	
Presenza di Vegetazione	Si	
Presenza di schermature	No	
DESCRIZIONE DI ALTRE SORGENTI DI RUMORE		
Ferrovia	No	
Strade	SS96	
Insedimenti Industriali	No	
Altro	--	

PROGETTAZIONE ATI:

Scheda n°	24	Id Edificio SoundPlan	R24
-----------	----	-----------------------	-----

**INQUADRAMENTO**

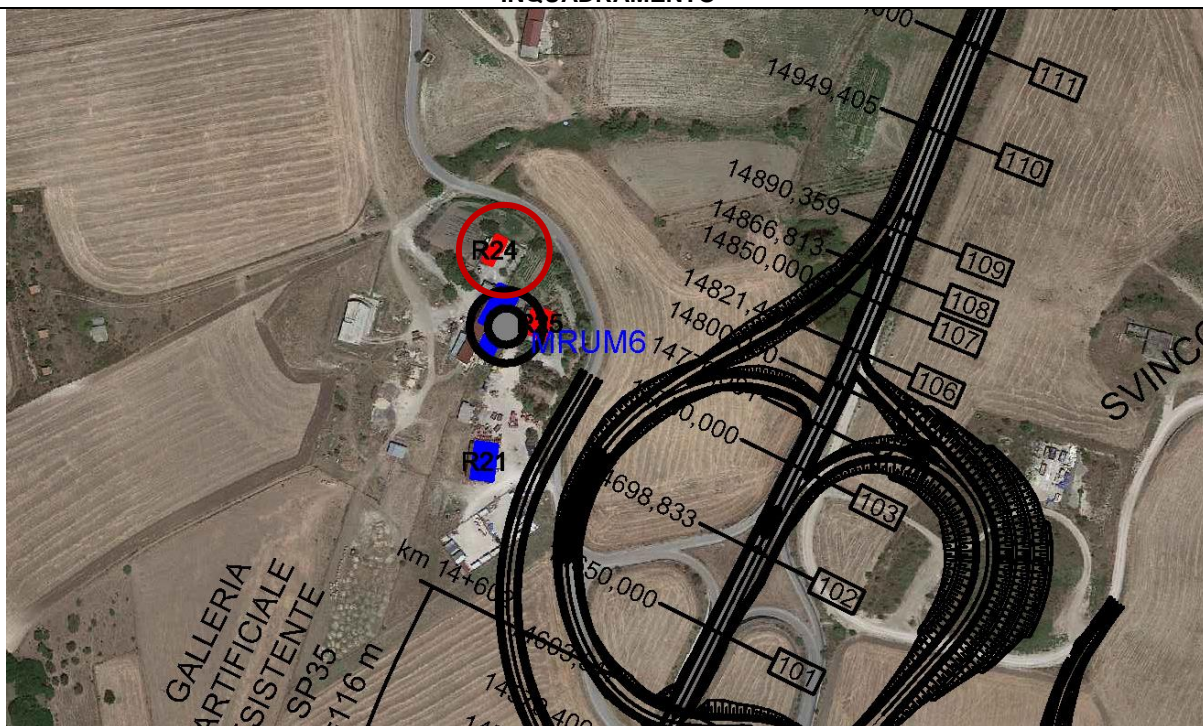

**DOCUMENTAZIONE FOTOGRAFICA**



PROGETTAZIONE ATI:



<b>CARATTERISTICHE EDIFICIO</b>		
<b>Coordinate</b>	2608523	4509171
<b>Distanza del tracciato (m)</b>	194	
<b>Orientamento</b>	Frontale	
<b>Progressiva</b>	14049,349	
<b>Descrizione d'uso</b>	Residenziale	
<b>N°Piani</b>	1	
<b>Tipologia Strutturale</b>	c.a.	
<b>Stato di conservazione</b>	Discreto	
<b>Facciata acusticamente esposta</b>	SE	
<b>Tipologia infisso</b>	Alluminio	
<b>DESCRIZIONE DELL'AREA COMPRESA TRA IL TRACCIATO DI PROGETTO ED IL RICETTORE</b>		
<b>Destinazione d'uso dell'area</b>	Agricola	
<b>Presenza di Vegetazione</b>	Si	
<b>Presenza di schermature</b>	No	
<b>DESCRIZIONE DI ALTRE SORGENTI DI RUMORE</b>		
<b>Ferrovia</b>	No	
<b>Strade</b>	SP123	
<b>Insedimenti Industriali</b>	No	
<b>Altro</b>	--	

PROGETTAZIONE ATI:

Scheda n°	25	Id Edificio SoundPlan	R25
-----------	----	-----------------------	-----

**INQUADRAMENTO**

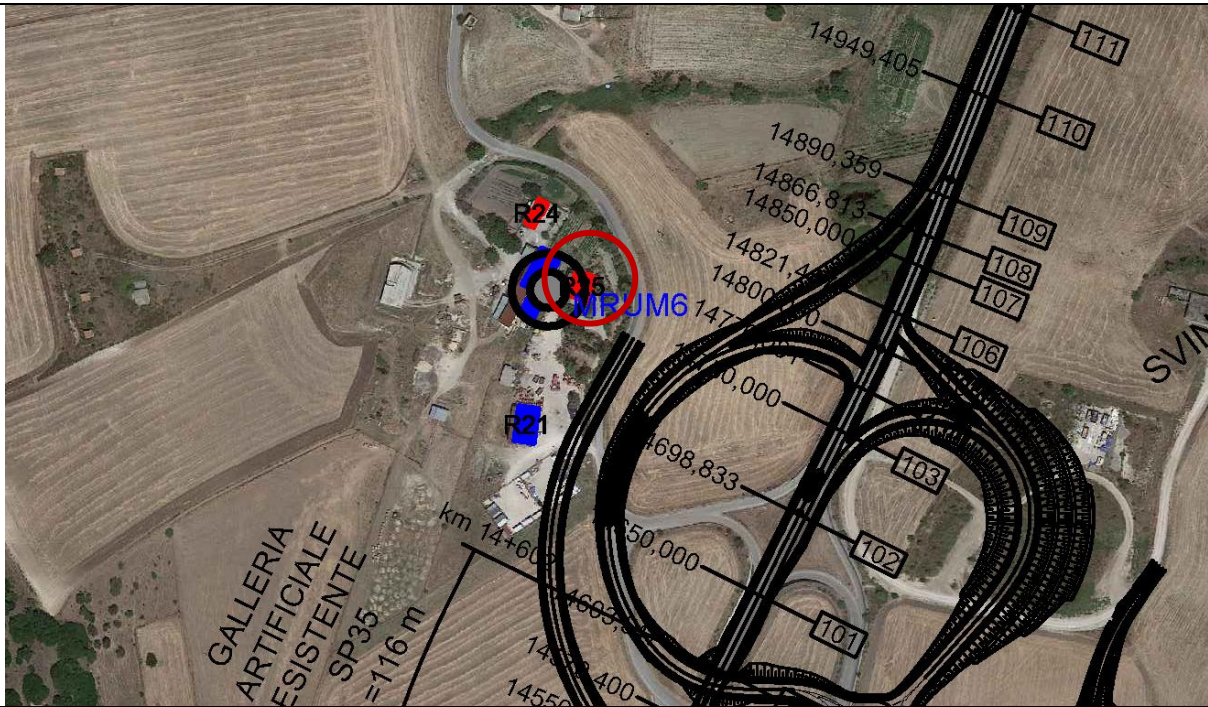

**DOCUMENTAZIONE FOTOGRAFICA**



PROGETTAZIONE ATI:

CARATTERISTICHE EDIFICIO		
Coordinate	2602560	4503682
Distanza del tracciato (m)	150	
Orientamento	Frontale	
Progressiva	14000	
Descrizione d'uso	Residenziale	
N°Piani	3	
Tipologia Strutturale	c.a.	
Stato di conservazione	Discreto	
Facciata acusticamente esposta	SE	
Tipologia infisso	Alluminio	
DESCRIZIONE DELL'AREA COMPRESA TRA IL TRACCIATO DI PROGETTO ED IL RICETTORE		
Destinazione d'uso dell'area	Agricola	
Presenza di Vegetazione	Si	
Presenza di schermature	No	
DESCRIZIONE DI ALTRE SORGENTI DI RUMORE		
Ferrovia	No	
Strade	SP123	
Insedimenti Industriali	No	
Altro	--	

PROGETTAZIONE ATI:

Scheda n°	26	Id Edificio SoundPlan	R26
<b>INQUADRAMENTO</b>			
<b>DOCUMENTAZIONE FOTOGRAFICA</b>			

PROGETTAZIONE ATI:

CARATTERISTICHE EDIFICIO		
Coordinate	2598621	4500391
Distanza del tracciato (m)	144	
Orientamento	Frontale	
Progressiva	5236,456	
Descrizione d'uso	Produttivo	
N°Piani	1	
Tipologia Strutturale	Metallo	
Stato di conservazione	Buono	
Facciata acusticamente esposta	SE	
Tipologia infisso	Alluminio	
DESCRIZIONE DELL'AREA COMPRESA TRA IL TRACCIATO DI PROGETTO ED IL RICETTORE		
Destinazione d'uso dell'area	Agricola	
Presenza di Vegetazione	No	
Presenza di schermature	No	
DESCRIZIONE DI ALTRE SORGENTI DI RUMORE		
Ferrovia	No	
Strade	SS96	
Insedimenti Industriali	No	
Altro	--	

PROGETTAZIONE ATI:

Scheda n°	27	Id Edificio SoundPlan	R27
-----------	----	-----------------------	-----

**INQUADRAMENTO**

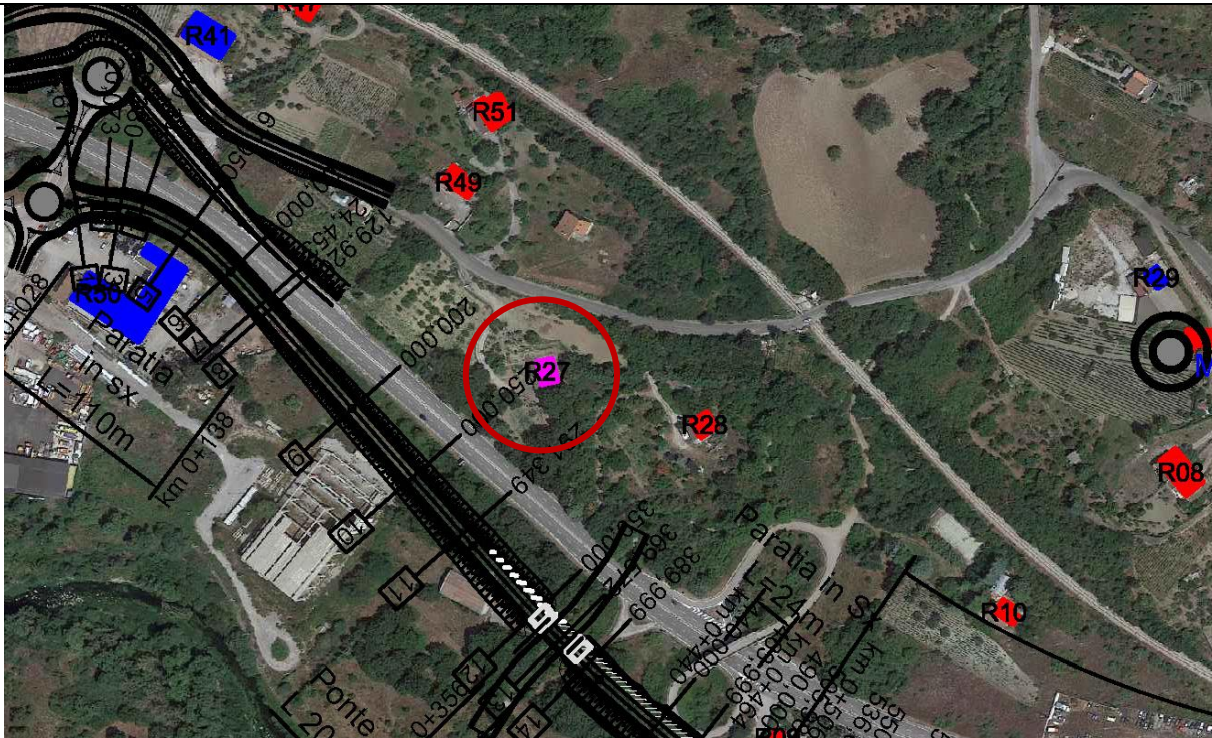

**DOCUMENTAZIONE FOTOGRAFICA**



PROGETTAZIONE ATI:

CARATTERISTICHE EDIFICIO		
Coordinate	2598707	4500362
Distanza del tracciato (m)	26	
Orientamento	Obliquo	
Progressiva	Svincolo Zona industriale Vaglio	
Descrizione d'uso	Misto	
N°Piani	1	
Tipologia Strutturale	c.a.	
Stato di conservazione	Discreto	
Facciata acusticamente esposta	SE	
Tipologia infisso	Alluminio	
DESCRIZIONE DELL'AREA COMPRESA TRA IL TRACCIATO DI PROGETTO ED IL RICETTORE		
Destinazione d'uso dell'area	Agricola	
Presenza di Vegetazione	Si	
Presenza di schermature	No	
DESCRIZIONE DI ALTRE SORGENTI DI RUMORE		
Ferrovia	Si	
Strade	SS407	
Insedimenti Industriali	No	
Altro	--	

PROGETTAZIONE ATI:

Scheda n°	28	Id Edificio SoundPlan	R28
-----------	----	-----------------------	-----

**INQUADRAMENTO**

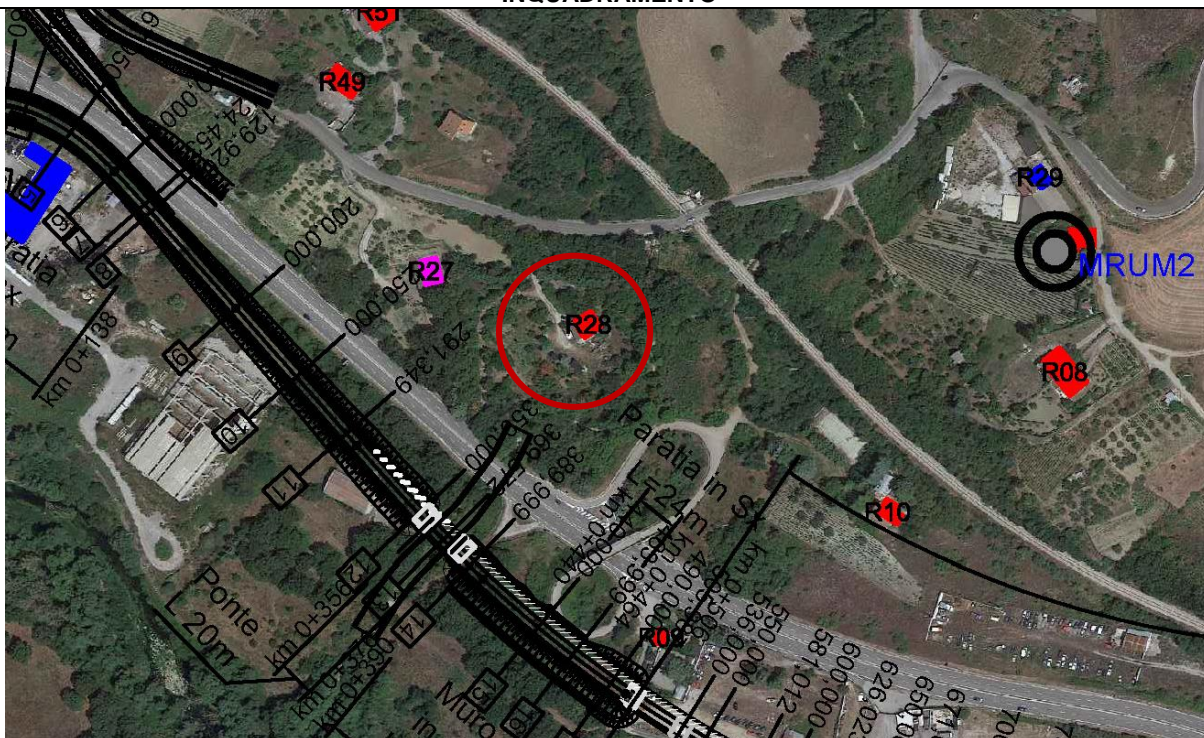

**DOCUMENTAZIONE FOTOGRAFICA**



PROGETTAZIONE ATI:



CARATTERISTICHE EDIFICIO		
Coordinate	2598954	4500442
Distanza del tracciato (m)	12	
Orientamento	Obliquo	
Progressiva	Svincolo Zona industriale Vaglio	
Descrizione d'uso	Residenziale	
N°Piani	2	
Tipologia Strutturale	c.a.	
Stato di conservazione	Buono	
Facciata acusticamente esposta	SW	
Tipologia infisso	PVC	
DESCRIZIONE DELL'AREA COMPRESA TRA IL TRACCIATO DI PROGETTO ED IL RICETTORE		
Destinazione d'uso dell'area	Agricola	
Presenza di Vegetazione	Si	
Presenza di schermature	No	
DESCRIZIONE DI ALTRE SORGENTI DI RUMORE		
Ferrovia	Si	
Strade	SS407	
Insedimenti Industriali	No	
Altro	--	

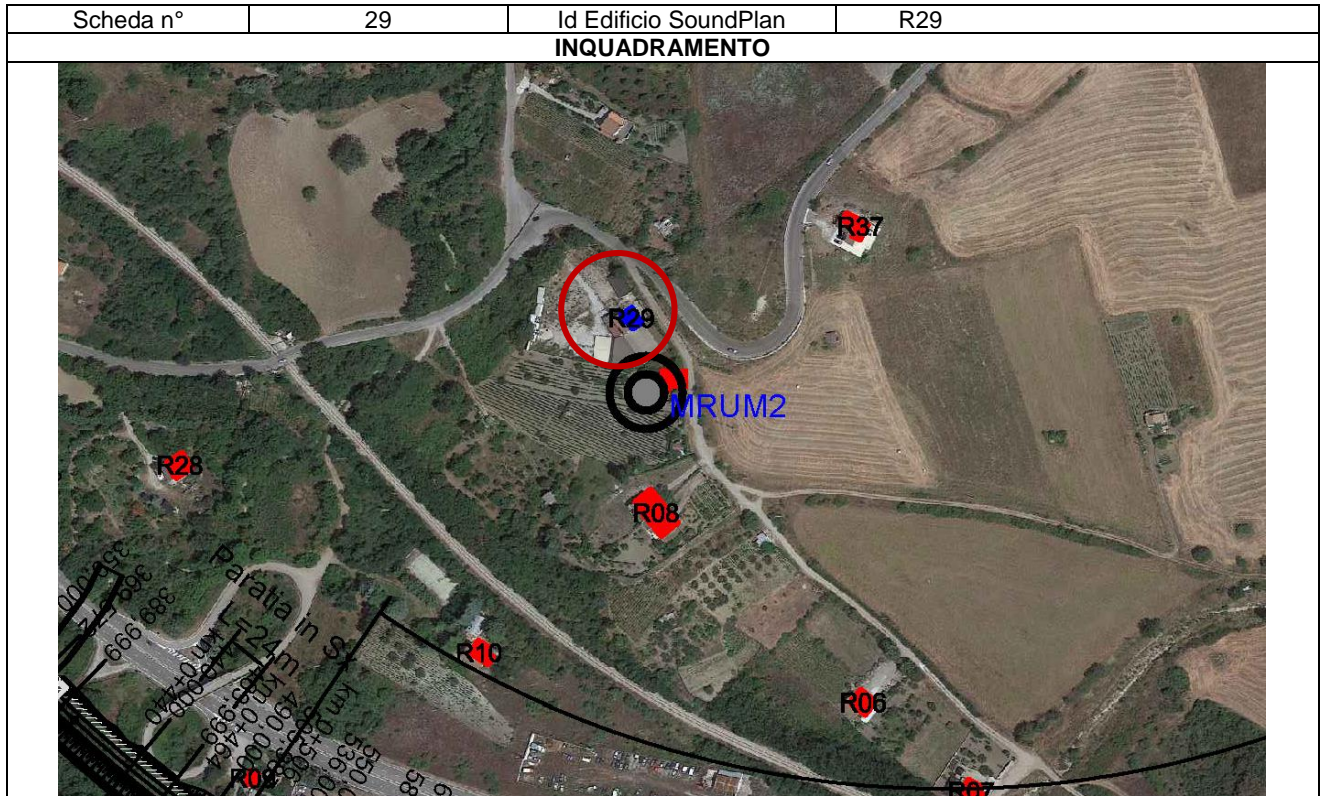

PROGETTAZIONE ATI:

CARATTERISTICHE EDIFICIO		
Coordinate	2600524	4501503
Distanza del tracciato (m)	185	
Orientamento	Obliquo	
Progressiva	76,88	
Descrizione d'uso	Produttivo	
N°Piani	2	
Tipologia Strutturale	c.a.	
Stato di conservazione	Discreto	
Facciata acusticamente esposta	SE	
Tipologia infisso	Alluminio	
DESCRIZIONE DELL'AREA COMPRESA TRA IL TRACCIATO DI PROGETTO ED IL RICETTORE		
Destinazione d'uso dell'area	Agricola	
Presenza di Vegetazione	Si	
Presenza di schermature	No	
DESCRIZIONE DI ALTRE SORGENTI DI RUMORE		
Ferrovia	Si	
Strade	SS407	
Insedimenti Industriali	No	
Altro	--	

Scheda n°	30	Id Edificio SoundPlan	R30
-----------	----	-----------------------	-----

**INQUADRAMENTO**

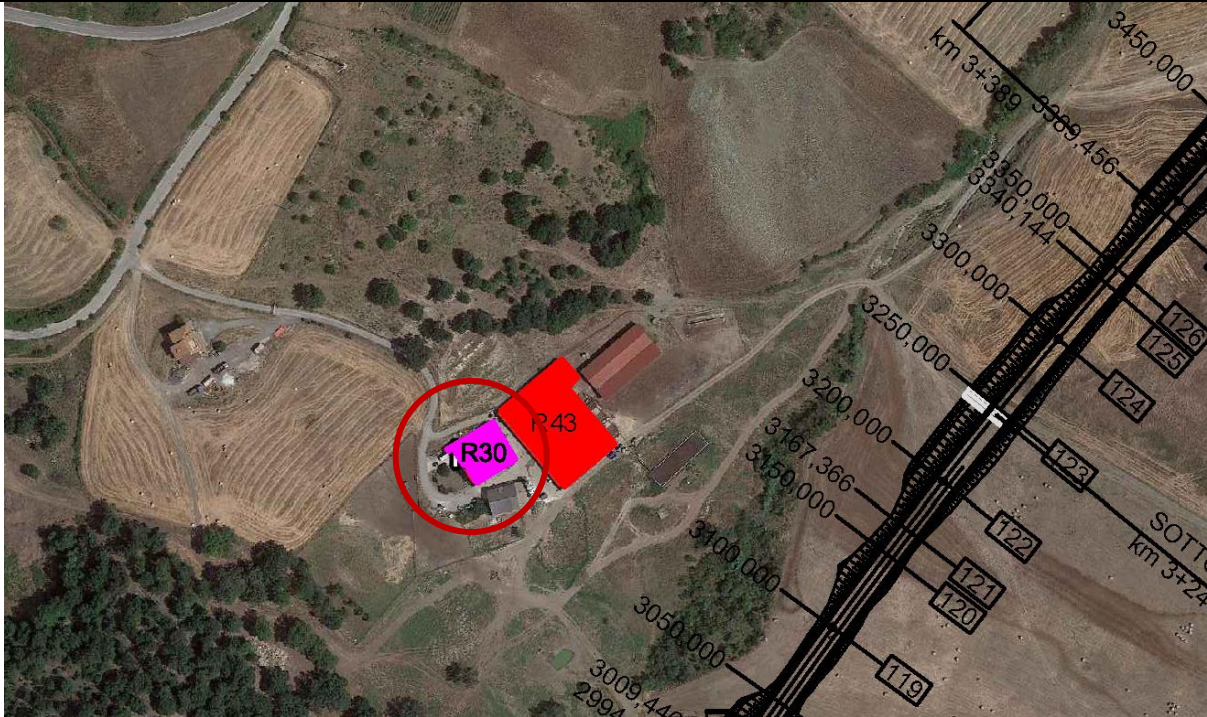

**DOCUMENTAZIONE FOTOGRAFICA**



PROGETTAZIONE ATI:

CARATTERISTICHE EDIFICIO		
Coordinate	2606483	4507900
Distanza del tracciato (m)	190	
Orientamento	Frontale	
Progressiva	2250	
Descrizione d'uso	Misto	
N°Piani	3	
Tipologia Strutturale	c.a.	
Stato di conservazione	Discreto	
Facciata acusticamente esposta	SE	
Tipologia infisso	Alluminio	
DESCRIZIONE DELL'AREA COMPRESA TRA IL TRACCIATO DI PROGETTO ED IL RICETTORE		
Destinazione d'uso dell'area	Agricola	
Presenza di Vegetazione	Si	
Presenza di schermature	No	
DESCRIZIONE DI ALTRE SORGENTI DI RUMORE		
Ferrovia	No	
Strade	SS96	
Insedimenti Industriali	No	
Altro	--	

PROGETTAZIONE ATI:

Scheda n°	31	Id Edificio SoundPlan	R31
-----------	----	-----------------------	-----

**INQUADRAMENTO**

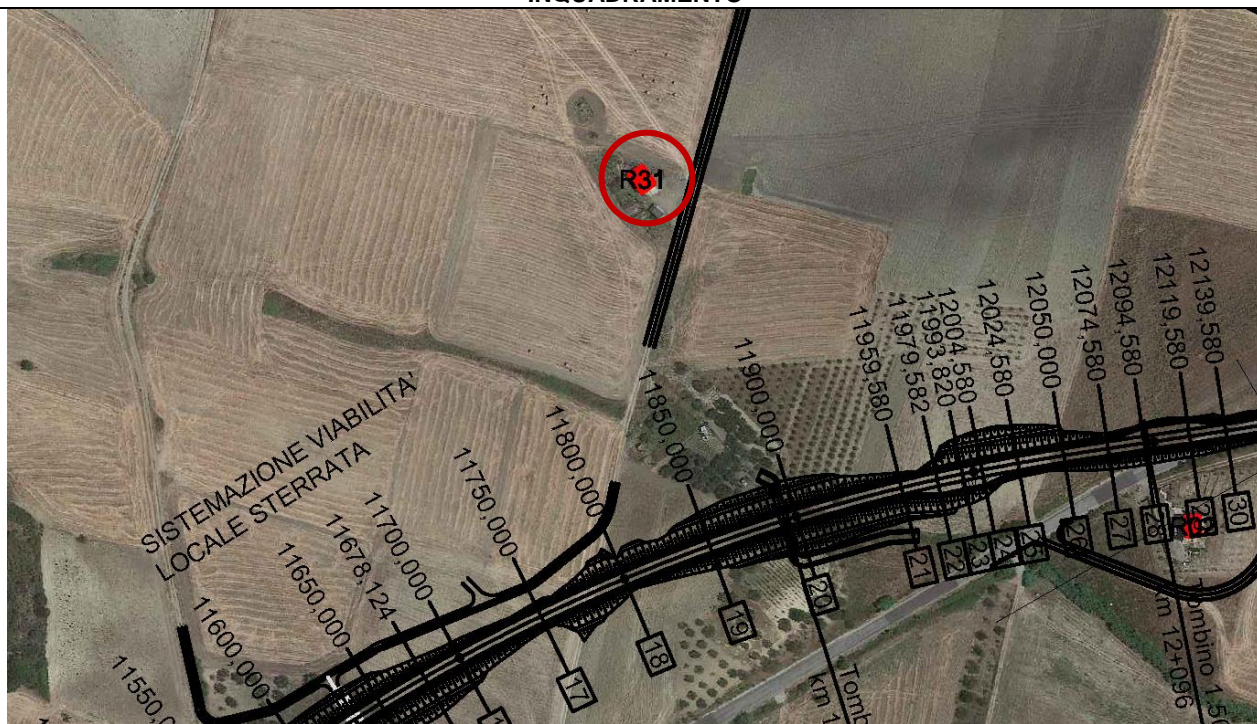

**DOCUMENTAZIONE FOTOGRAFICA**



PROGETTAZIONE ATI:

CARATTERISTICHE EDIFICIO		
Coordinate	2606502	4507535
Distanza del tracciato (m)	190	
Orientamento	Frontale	
Progressiva	11150	
Descrizione d'uso	Produttivo	
N°Piani	1	
Tipologia Strutturale	c.a.	
Stato di conservazione	Discreto	
Facciata acusticamente esposta	SE	
Tipologia infisso	Alluminio	
DESCRIZIONE DELL'AREA COMPRESA TRA IL TRACCIATO DI PROGETTO ED IL RICETTORE		
Destinazione d'uso dell'area	Agricola	
Presenza di Vegetazione	Si	
Presenza di schermature	No	
DESCRIZIONE DI ALTRE SORGENTI DI RUMORE		
Ferrovia	No	
Strade	SP123	
Insedimenti Industriali	No	
Altro	--	

PROGETTAZIONE ATI:

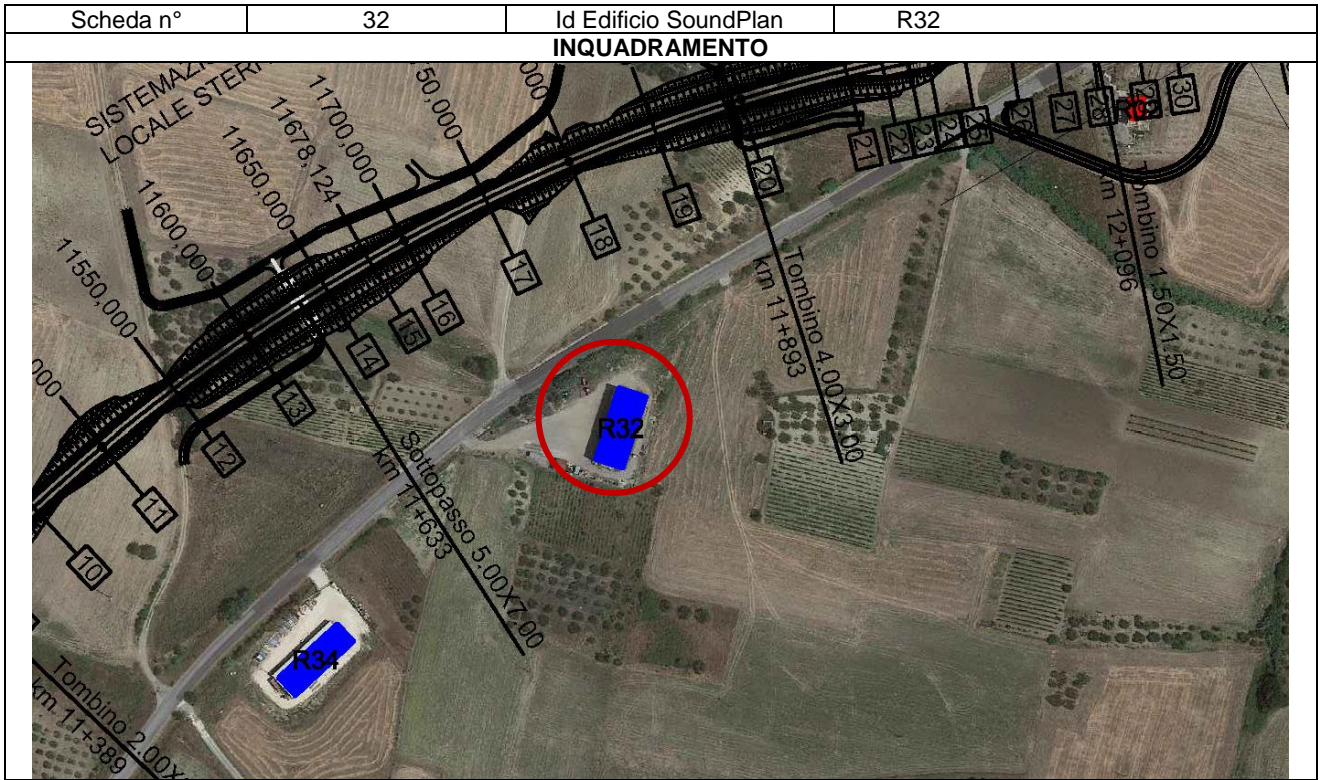

PROGETTAZIONE ATI:



CARATTERISTICHE EDIFICIO		
Coordinate	2606297	4507304
Distanza del tracciato (m)	132	
Orientamento	Obliquo	
Progressiva	11000	
Descrizione d'uso	Produttivo	
N°Piani	2	
Tipologia Strutturale	Metallo	
Stato di conservazione	Buono	
Facciata acusticamente esposta	NW	
Tipologia infisso	Alluminio	
DESCRIZIONE DELL'AREA COMPRESA TRA IL TRACCIATO DI PROGETTO ED IL RICETTORE		
Destinazione d'uso dell'area	Agricola	
Presenza di Vegetazione	No	
Presenza di schermature	No	
DESCRIZIONE DI ALTRE SORGENTI DI RUMORE		
Ferrovia	No	
Strade	SP123	
Insedimenti Industriali	No	
Altro	--	

PROGETTAZIONE ATI:

Scheda n°	33	Id Edificio SoundPlan	R33
-----------	----	-----------------------	-----

**INQUADRAMENTO**

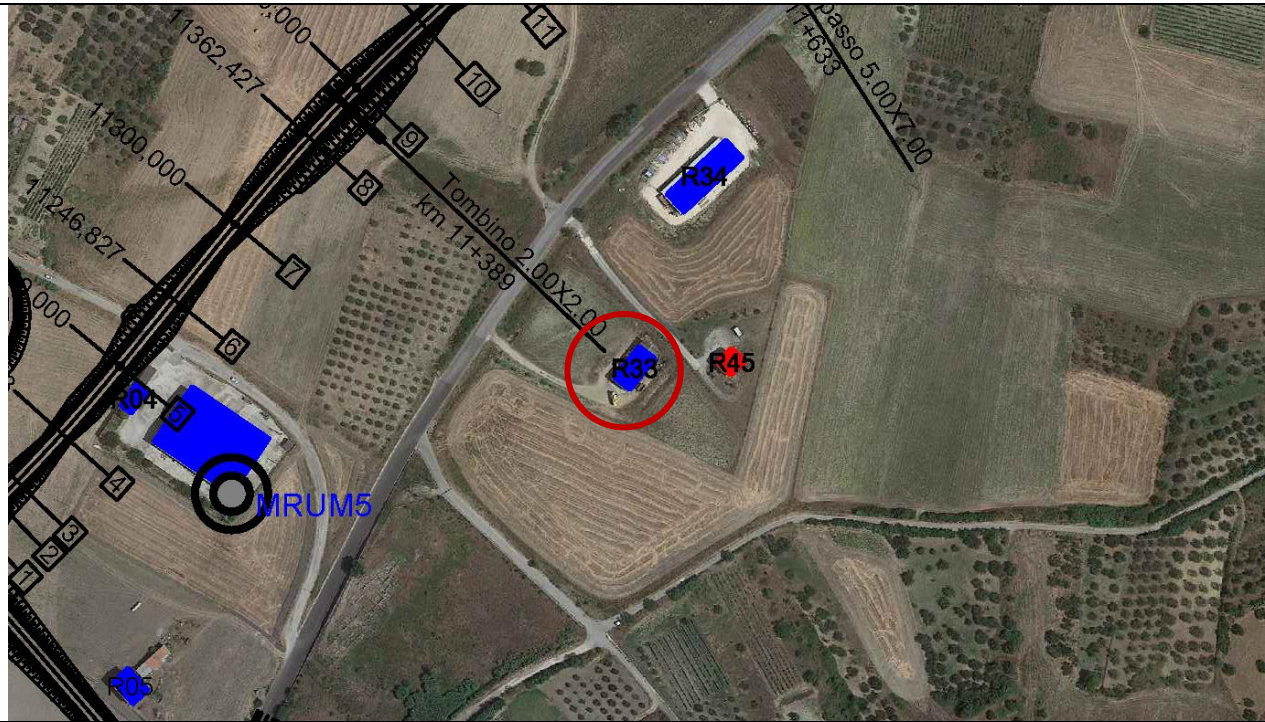

**DOCUMENTAZIONE FOTOGRAFICA**



PROGETTAZIONE ATI:

CARATTERISTICHE EDIFICIO		
Coordinate	2606335	4507409
Distanza del tracciato (m)	200	
Orientamento	Frontale	
Progressiva	10650	
Descrizione d'uso	Produttivo	
N°Piani	1	
Tipologia Strutturale	Metallo	
Stato di conservazione	Buono	
Facciata acusticamente esposta	NW	
Tipologia infisso	Alluminio	
DESCRIZIONE DELL'AREA COMPRESA TRA IL TRACCIATO DI PROGETTO ED IL RICETTORE		
Destinazione d'uso dell'area	Agricola	
Presenza di Vegetazione	No	
Presenza di schermature	No	
DESCRIZIONE DI ALTRE SORGENTI DI RUMORE		
Ferrovia	No	
Strade	SP123	
Insedimenti Industriali	No	
Altro	--	

PROGETTAZIONE ATI:

Scheda n°	34	Id Edificio SoundPlan	R34
-----------	----	-----------------------	-----

**INQUADRAMENTO**

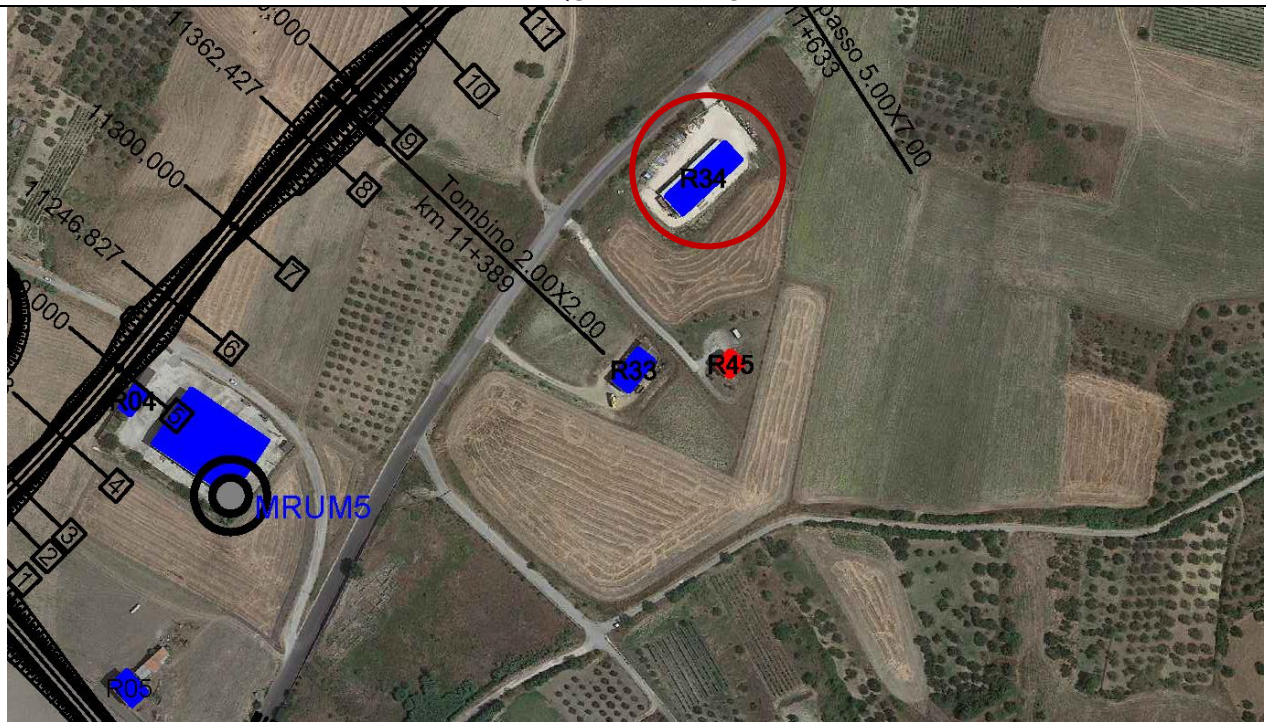

**DOCUMENTAZIONE FOTOGRAFICA**



PROGETTAZIONE ATI:

CARATTERISTICHE EDIFICIO		
Coordinate	2598919	4500024
Distanza del tracciato (m)	150	
Orientamento	Frontale	
Progressiva	10750	
Descrizione d'uso	Produttivo	
N°Piani	1	
Tipologia Strutturale	Metallo	
Stato di conservazione	Buono	
Facciata acusticamente esposta	NW	
Tipologia infisso	Alluminio	
DESCRIZIONE DELL'AREA COMPRESA TRA IL TRACCIATO DI PROGETTO ED IL RICETTORE		
Destinazione d'uso dell'area	Agricola	
Presenza di Vegetazione	No	
Presenza di schermature	No	
DESCRIZIONE DI ALTRE SORGENTI DI RUMORE		
Ferrovia	No	
Strade	SP123	
Insedimenti Industriali	No	
Altro	--	

PROGETTAZIONE ATI:

Scheda n°	35	Id Edificio SoundPlan	R35
-----------	----	-----------------------	-----

**INQUADRAMENTO**

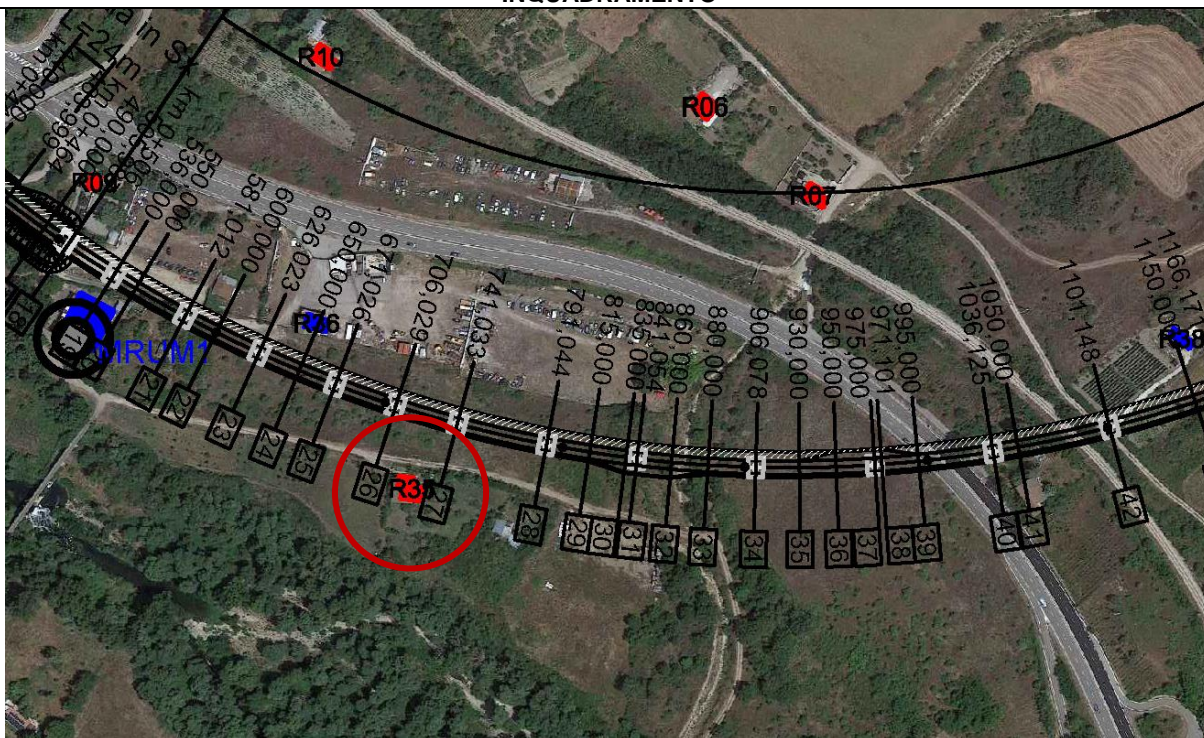

**DOCUMENTAZIONE FOTOGRAFICA**



PROGETTAZIONE ATI:

CARATTERISTICHE EDIFICIO		
Coordinate	2598868	4500115
Distanza del tracciato (m)	120	
Orientamento	Frontale	
Progressiva	Svincolo Zona industriale Vaglio	
Descrizione d'uso	Residenziale	
N°Piani	2	
Tipologia Strutturale	c.a.	
Stato di conservazione	Discreto	
Facciata acusticamente esposta	N	
Tipologia infisso	Alluminio	
DESCRIZIONE DELL'AREA COMPRESA TRA IL TRACCIATO DI PROGETTO ED IL RICETTORE		
Destinazione d'uso dell'area	Agricola	
Presenza di Vegetazione	Si	
Presenza di schermature	No	
DESCRIZIONE DI ALTRE SORGENTI DI RUMORE		
Ferrovia	Si	
Strade	SS407	
Insedimenti Industriali	No	
Altro	--	

PROGETTAZIONE ATI:

Scheda n°	36	Id Edificio SoundPlan	R36
-----------	----	-----------------------	-----

**INQUADRAMENTO**

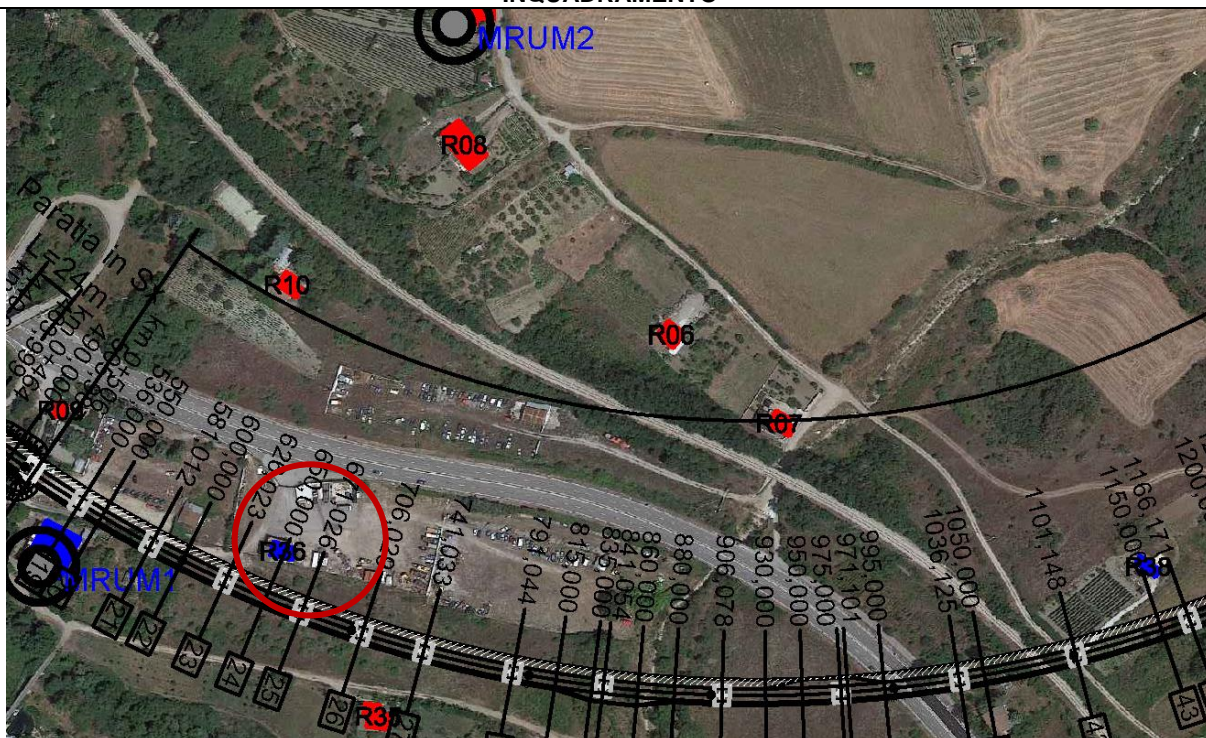

**DOCUMENTAZIONE FOTOGRAFICA**



PROGETTAZIONE ATI:



CARATTERISTICHE EDIFICIO		
Coordinate	2599341	4500106
Distanza del tracciato (m)	43	
Orientamento	Frontale	
Progressiva	Svincolo Zona industriale Vaglio	
Descrizione d'uso	Produttivo	
N°Piani	2	
Tipologia Strutturale	c.a.	
Stato di conservazione	Discreto	
Facciata acusticamente esposta	N	
Tipologia infisso	Alluminio	
DESCRIZIONE DELL'AREA COMPRESA TRA IL TRACCIATO DI PROGETTO ED IL RICETTORE		
Destinazione d'uso dell'area	Agricola	
Presenza di Vegetazione	Si	
Presenza di schermature	No	
DESCRIZIONE DI ALTRE SORGENTI DI RUMORE		
Ferrovia	Si	
Strade	SS407	
Insedimenti Industriali	No	
Altro	--	

Scheda n°	37	Id Edificio SoundPlan	R37
-----------	----	-----------------------	-----

**INQUADRAMENTO**

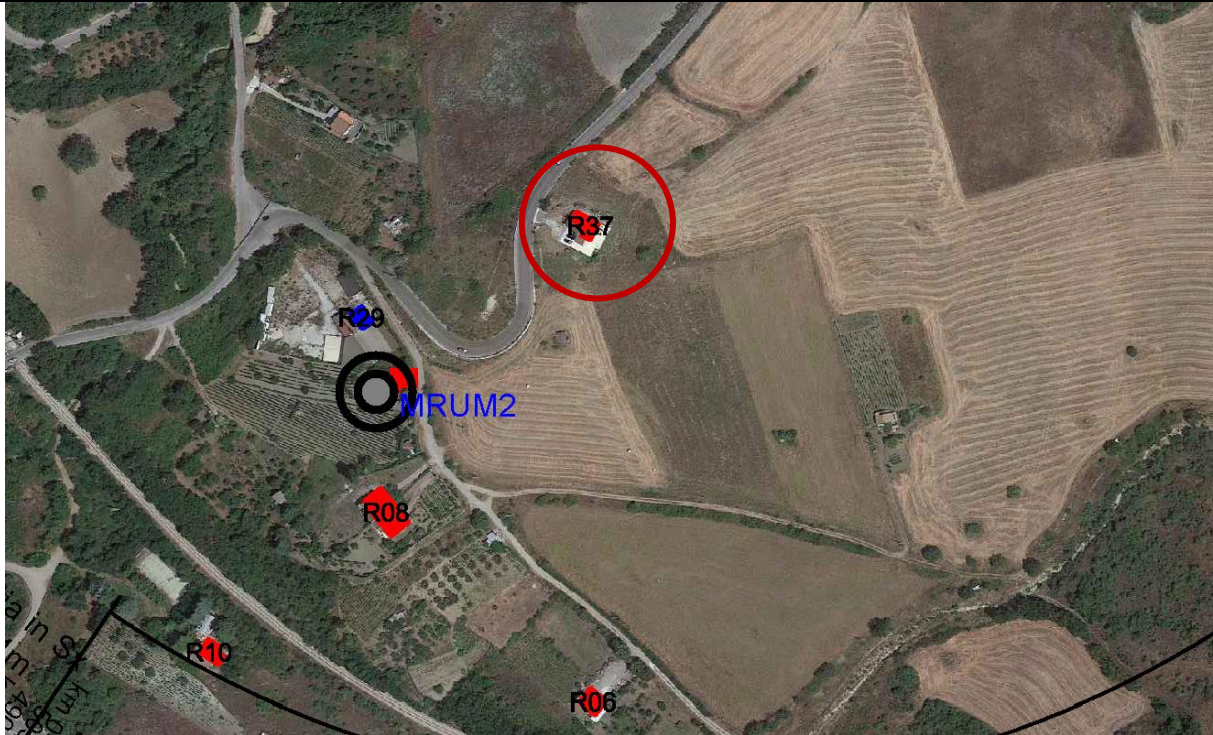

**DOCUMENTAZIONE FOTOGRAFICA**



PROGETTAZIONE ATI:

<b>CARATTERISTICHE EDIFICIO</b>		
<b>Coordinate</b>	2608559	4513089
<b>Distanza del tracciato (m)</b>	220	
<b>Orientamento</b>	Obliquo	
<b>Progressiva</b>	240,88	
<b>Descrizione d'uso</b>	Residenziale	
<b>N°Piani</b>	2	
<b>Tipologia Strutturale</b>	c.a.	
<b>Stato di conservazione</b>	Buono	
<b>Facciata acusticamente esposta</b>	NE	
<b>Tipologia infisso</b>	PVC	
<b>DESCRIZIONE DELL'AREA COMPRESA TRA IL TRACCIATO DI PROGETTO ED IL RICETTORE</b>		
<b>Destinazione d'uso dell'area</b>	Agricola	
<b>Presenza di Vegetazione</b>	Si	
<b>Presenza di schermature</b>	No	
<b>DESCRIZIONE DI ALTRE SORGENTI DI RUMORE</b>		
<b>Ferrovia</b>	Si	
<b>Strade</b>	SS407	
<b>Insedimenti Industriali</b>	No	
<b>Altro</b>	--	

Scheda n°	38	Id Edificio SoundPlan	R38
-----------	----	-----------------------	-----

**INQUADRAMENTO**

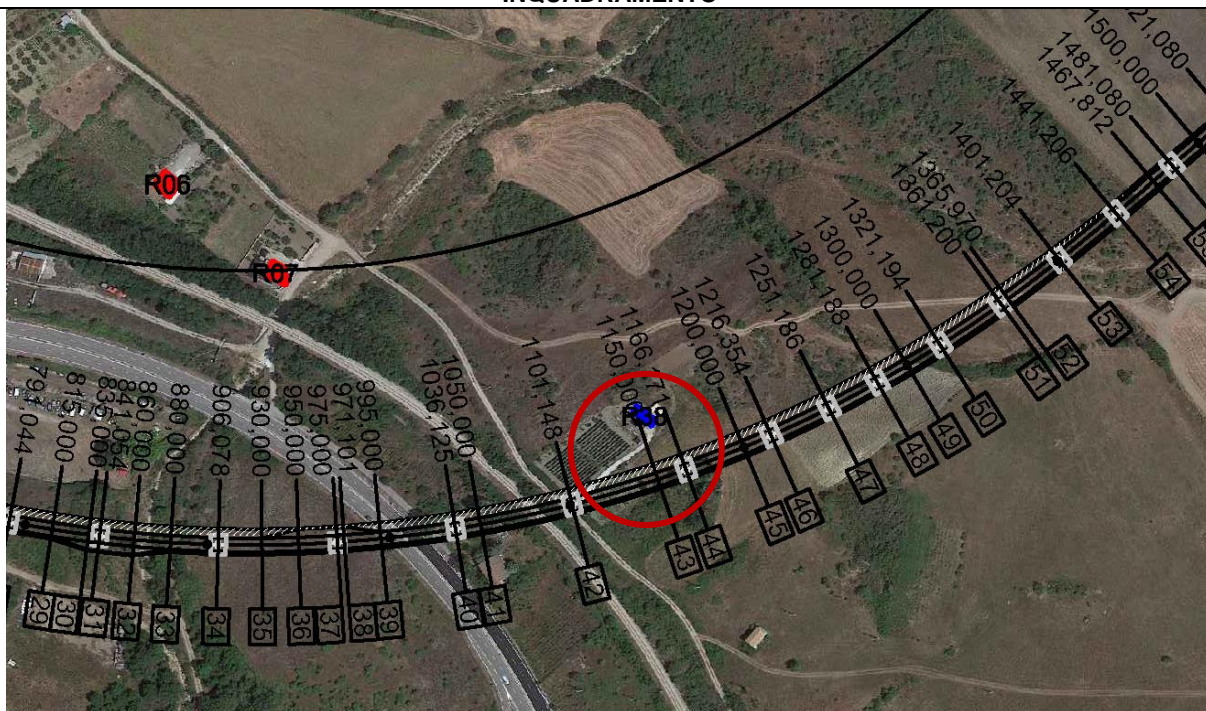

**DOCUMENTAZIONE FOTOGRAFICA**



PROGETTAZIONE ATI:

CARATTERISTICHE EDIFICIO		
Coordinate	2609049	4513015
Distanza del tracciato (m)	170	
Orientamento	Obliquo	
Progressiva	435,88	
Descrizione d'uso	Produttivo	
N°Piani	2	
Tipologia Strutturale	Metallo	
Stato di conservazione	Discreto	
Facciata acusticamente esposta	NE	
Tipologia infisso	Alluminio	
DESCRIZIONE DELL'AREA COMPRESA TRA IL TRACCIATO DI PROGETTO ED IL RICETTORE		
Destinazione d'uso dell'area	Agricola	
Presenza di Vegetazione	Si	
Presenza di schermature	No	
DESCRIZIONE DI ALTRE SORGENTI DI RUMORE		
Ferrovia	Si	
Strade	SS407	
Insedimenti Industriali	No	
Altro	--	

Scheda n°	39	Id Edificio SoundPlan	R39
-----------	----	-----------------------	-----

**INQUADRAMENTO**

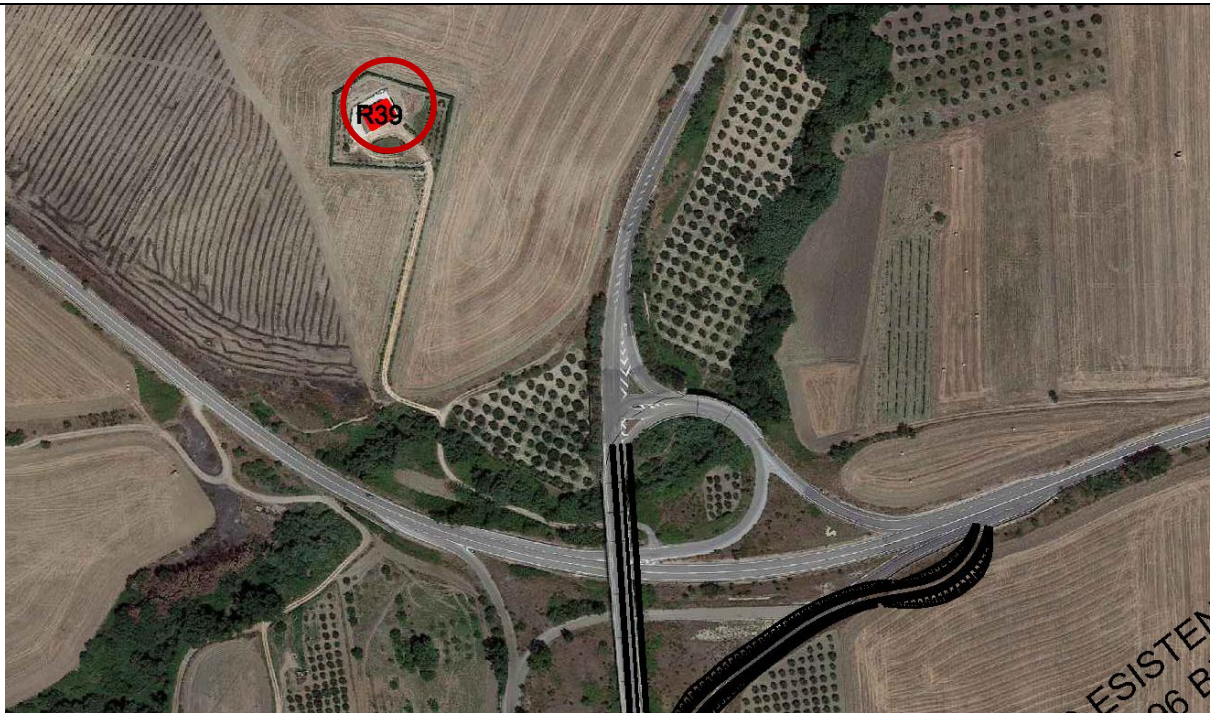

**DOCUMENTAZIONE FOTOGRAFICA**



PROGETTAZIONE ATI:

CARATTERISTICHE EDIFICIO		
Coordinate	2606230	4507016
Distanza del tracciato (m)	179	
Orientamento	Obliquo	
Progressiva	Svincolo SS96 bis	
Descrizione d'uso	Residenziale	
N°Piani	2	
Tipologia Strutturale	c.a	
Stato di conservazione	Buono	
Facciata acusticamente esposta	SE	
Tipologia infisso	Legno	
DESCRIZIONE DELL'AREA COMPRESA TRA IL TRACCIATO DI PROGETTO ED IL RICETTORE		
Destinazione d'uso dell'area	Agricola	
Presenza di Vegetazione	Si	
Presenza di schermature	No	
DESCRIZIONE DI ALTRE SORGENTI DI RUMORE		
Ferrovia	No	
Strade	SS96bis	
Insedimenti Industriali	No	
Altro	--	

Scheda n°	40	Id Edificio SoundPlan	R40
-----------	----	-----------------------	-----

**INQUADRAMENTO**



**DOCUMENTAZIONE FOTOGRAFICA**



PROGETTAZIONE ATI:



CARATTERISTICHE EDIFICIO		
Coordinate	2608424	4509172
Distanza del tracciato (m)	240	
Orientamento	Obliquo	
Progressiva	Svincolo SS96 bis	
Descrizione d'uso	Produttivo	
N°Piani	1	
Tipologia Strutturale	Metallo	
Stato di conservazione	Discreto	
Facciata acusticamente esposta	S	
Tipologia infisso	Alluminio	
DESCRIZIONE DELL'AREA COMPRESA TRA IL TRACCIATO DI PROGETTO ED IL RICETTORE		
Destinazione d'uso dell'area	Agricola	
Presenza di Vegetazione	Si	
Presenza di schermature	No	
DESCRIZIONE DI ALTRE SORGENTI DI RUMORE		
Ferrovia	No	
Strade	SS96bis	
Insedimenti Industriali	No	
Altro	--	

PROGETTAZIONE ATI:

Scheda n°	41	Id Edificio SoundPlan	R41
-----------	----	-----------------------	-----

**INQUADRAMENTO**

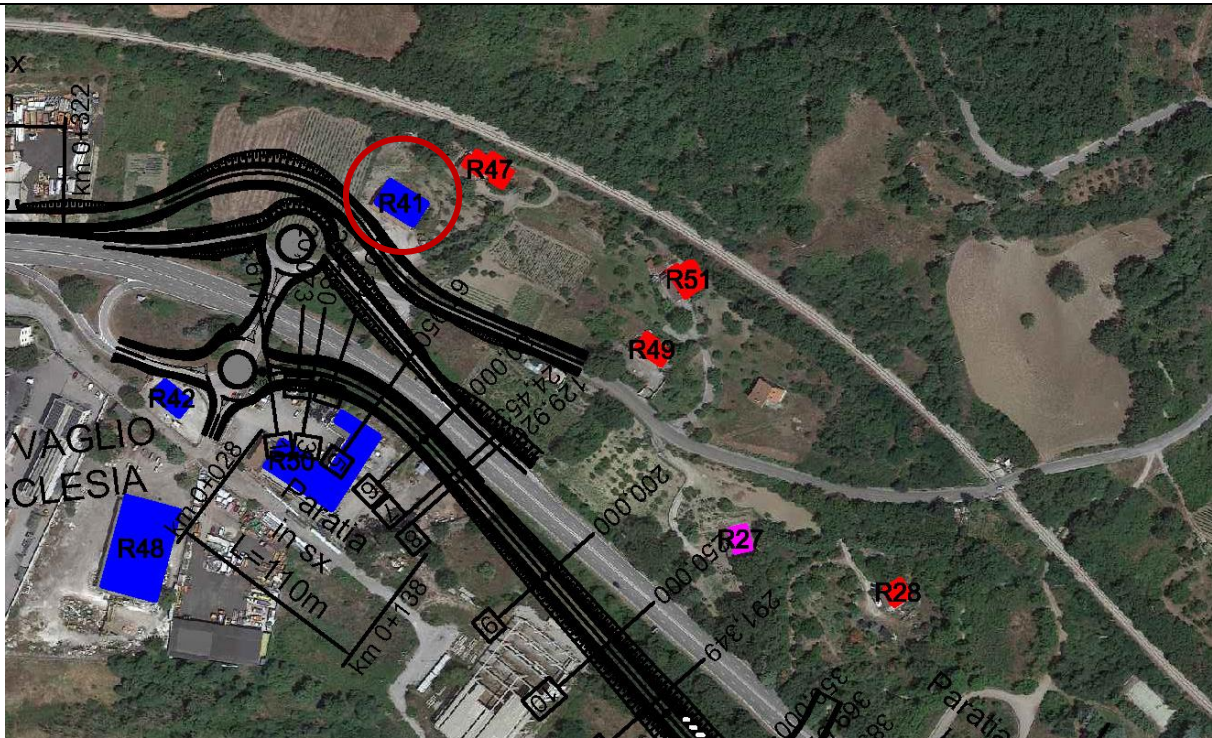

**DOCUMENTAZIONE FOTOGRAFICA**



PROGETTAZIONE ATI:

CARATTERISTICHE EDIFICIO		
Coordinate	2599077	4500493
Distanza del tracciato (m)	80	
Orientamento	Frontale	
Progressiva	Svincolo Zona industriale Vaglio	
Descrizione d'uso	Produttivo	
N°Piani	1	
Tipologia Strutturale	c.a	
Stato di conservazione	Discreto	
Facciata acusticamente esposta	SW	
Tipologia infisso	-	
DESCRIZIONE DELL'AREA COMPRESA TRA IL TRACCIATO DI PROGETTO ED IL RICETTORE		
Destinazione d'uso dell'area	Agricola	
Presenza di Vegetazione	Si	
Presenza di schermature	No	
DESCRIZIONE DI ALTRE SORGENTI DI RUMORE		
Ferrovia	Si	
Strade	SS96	
Insedimenti Industriali	No	
Altro	--	

PROGETTAZIONE ATI:

Scheda n°	42	Id Edificio SoundPlan	R42
-----------	----	-----------------------	-----

**INQUADRAMENTO**

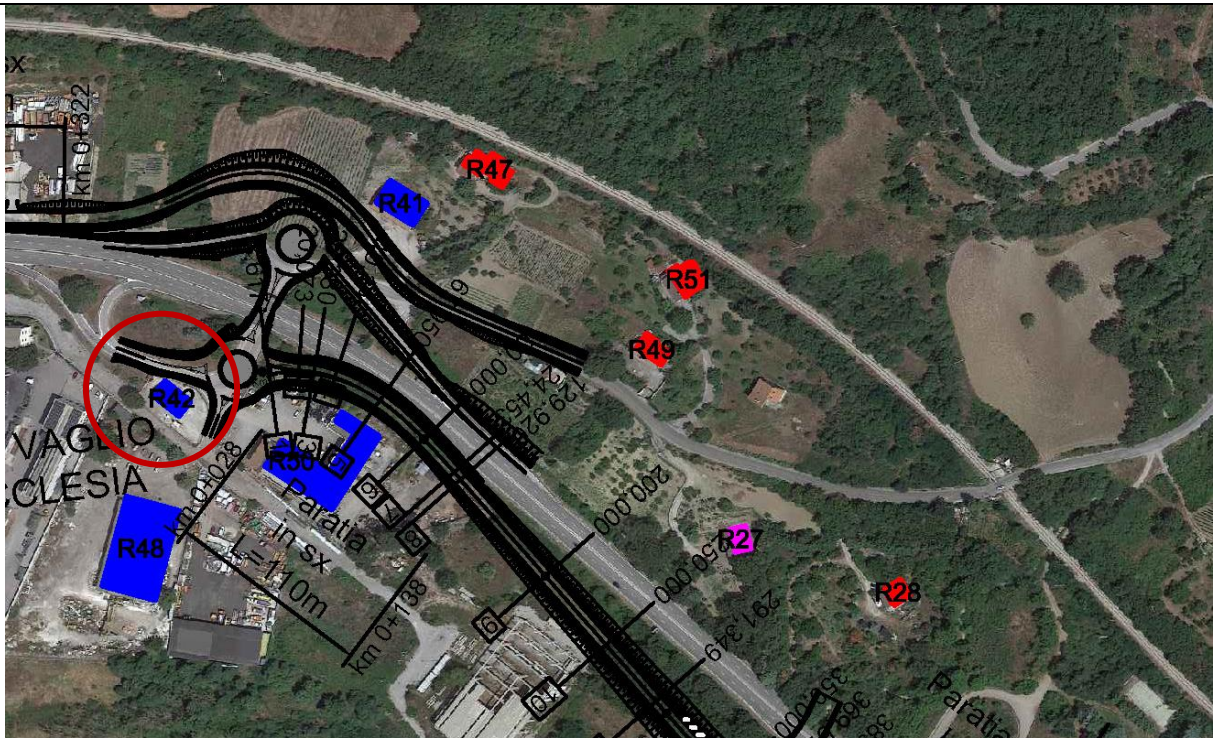

**DOCUMENTAZIONE FOTOGRAFICA**



PROGETTAZIONE ATI:

CARATTERISTICHE EDIFICIO		
Coordinate	2600564	4501518
Distanza del tracciato (m)	150	
Orientamento	Obliquo	
Progressiva	Svincolo Zona industriale Vaglio	
Descrizione d'uso	Produttivo	
N°Piani	1	
Tipologia Strutturale	c.a.	
Stato di conservazione	Discreto	
Facciata acusticamente esposta	SE	
Tipologia infisso	Alluminio	
DESCRIZIONE DELL'AREA COMPRESA TRA IL TRACCIATO DI PROGETTO ED IL RICETTORE		
Destinazione d'uso dell'area	Industriale	
Presenza di Vegetazione	Si	
Presenza di schermature	No	
DESCRIZIONE DI ALTRE SORGENTI DI RUMORE		
Ferrovia	Si	
Strade	SS407	
Insedimenti Industriali	Si	
Altro	--	

Scheda n°	43	Id Edificio SoundPlan	R43
-----------	----	-----------------------	-----

**INQUADRAMENTO**

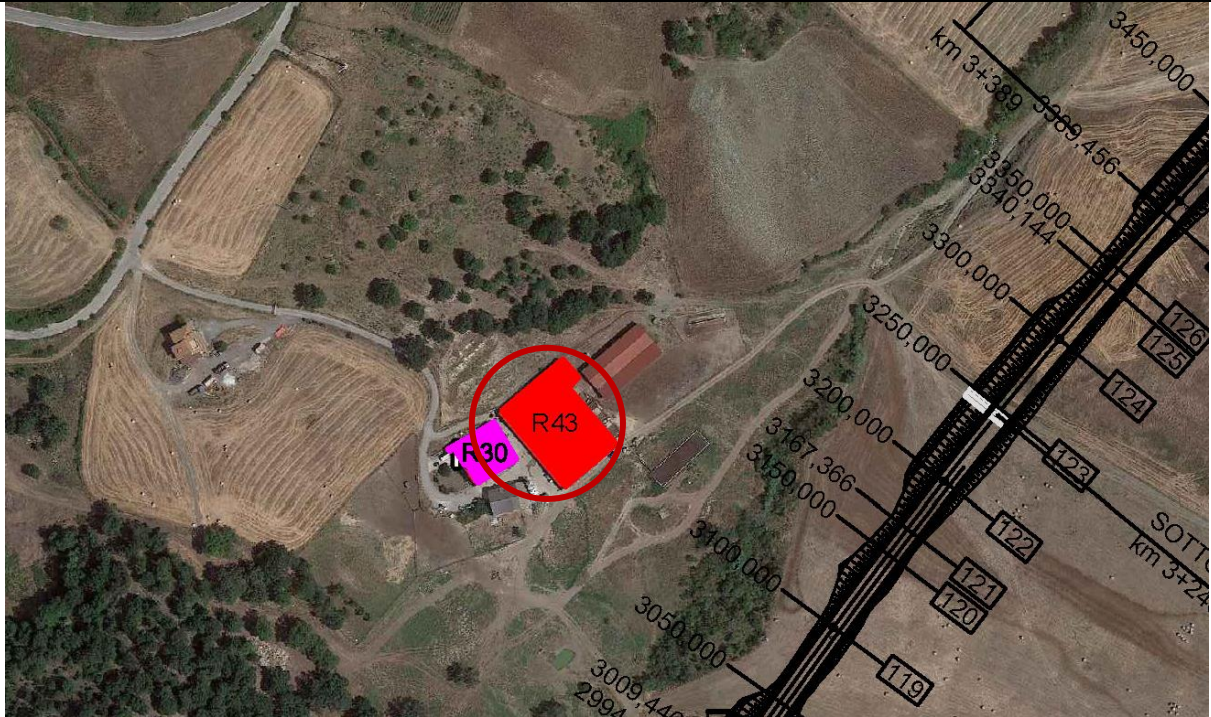

**DOCUMENTAZIONE FOTOGRAFICA**



PROGETTAZIONE ATI:

CARATTERISTICHE EDIFICIO		
Coordinate	2606267	4507000
Distanza del tracciato (m)	145	
Orientamento	Frontale	
Progressiva	2300	
Descrizione d'uso	Produttivo	
N°Piani	1	
Tipologia Strutturale	Metallo	
Stato di conservazione	Discreto	
Facciata acusticamente esposta	SE	
Tipologia infisso	Alluminio	
DESCRIZIONE DELL'AREA COMPRESA TRA IL TRACCIATO DI PROGETTO ED IL RICETTORE		
Destinazione d'uso dell'area	Agricola	
Presenza di Vegetazione	Si	
Presenza di schermature	No	
DESCRIZIONE DI ALTRE SORGENTI DI RUMORE		
Ferrovia	No	
Strade	SS96	
Insedimenti Industriali	No	
Altro	--	

PROGETTAZIONE ATI:

Scheda n°	44	Id Edificio SoundPlan	R44
-----------	----	-----------------------	-----

**INQUADRAMENTO**

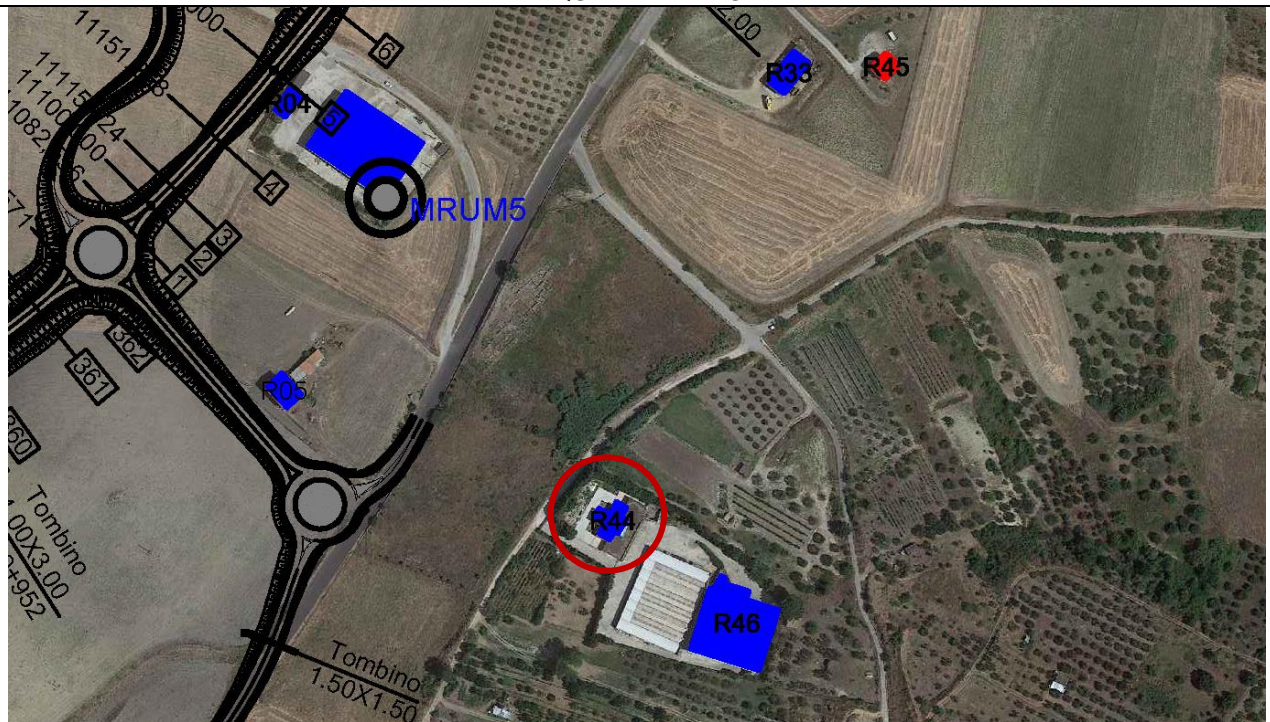

**DOCUMENTAZIONE FOTOGRAFICA**



PROGETTAZIONE ATI:



<b>CARATTERISTICHE EDIFICIO</b>		
<b>Coordinate</b>	2598484	4500594
<b>Distanza del tracciato (m)</b>	105	
<b>Orientamento</b>	Frontale	
<b>Progressiva</b>	10399,99	
<b>Descrizione d'uso</b>	Produttivo	
<b>N°Piani</b>	3	
<b>Tipologia Strutturale</b>	c.a	
<b>Stato di conservazione</b>	Buono	
<b>Facciata acusticamente esposta</b>	W	
<b>Tipologia infisso</b>	Alluminio	
<b>DESCRIZIONE DELL'AREA COMPRESA TRA IL TRACCIATO DI PROGETTO ED IL RICETTORE</b>		
<b>Destinazione d'uso dell'area</b>	Agricola	
<b>Presenza di Vegetazione</b>	Si	
<b>Presenza di schermature</b>	No	
<b>DESCRIZIONE DI ALTRE SORGENTI DI RUMORE</b>		
<b>Ferrovia</b>	No	
<b>Strade</b>	SP123	
<b>Insedimenti Industriali</b>	No	
<b>Altro</b>	--	

PROGETTAZIONE ATI:

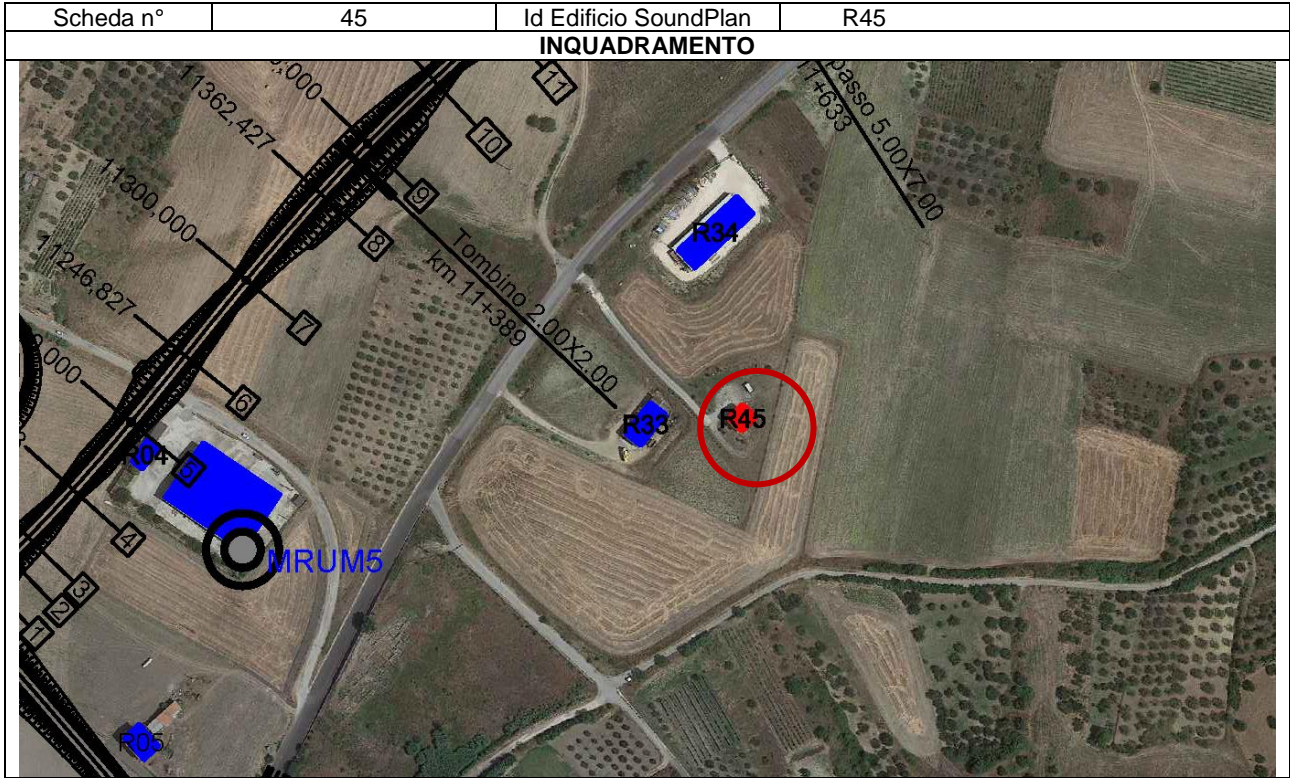

**DOCUMENTAZIONE FOTOGRAFICA**



PROGETTAZIONE ATI:

CARATTERISTICHE EDIFICIO		
Coordinate	2598294	4500386
Distanza del tracciato (m)	240	
Orientamento	Frontale	
Progressiva	10650	
Descrizione d'uso	Residenziale	
N°Piani	3	
Tipologia Strutturale	Metallo	
Stato di conservazione	Buono	
Facciata acusticamente esposta	NW	
Tipologia infisso	Alluminio	
DESCRIZIONE DELL'AREA COMPRESA TRA IL TRACCIATO DI PROGETTO ED IL RICETTORE		
Destinazione d'uso dell'area	Agricola	
Presenza di Vegetazione	No	
Presenza di schermature	No	
DESCRIZIONE DI ALTRE SORGENTI DI RUMORE		
Ferrovia	No	
Strade	SP123	
Insedimenti Industriali	No	
Altro	--	

PROGETTAZIONE ATI:

Scheda n°	46	Id Edificio SoundPlan	R46
-----------	----	-----------------------	-----

**INQUADRAMENTO**

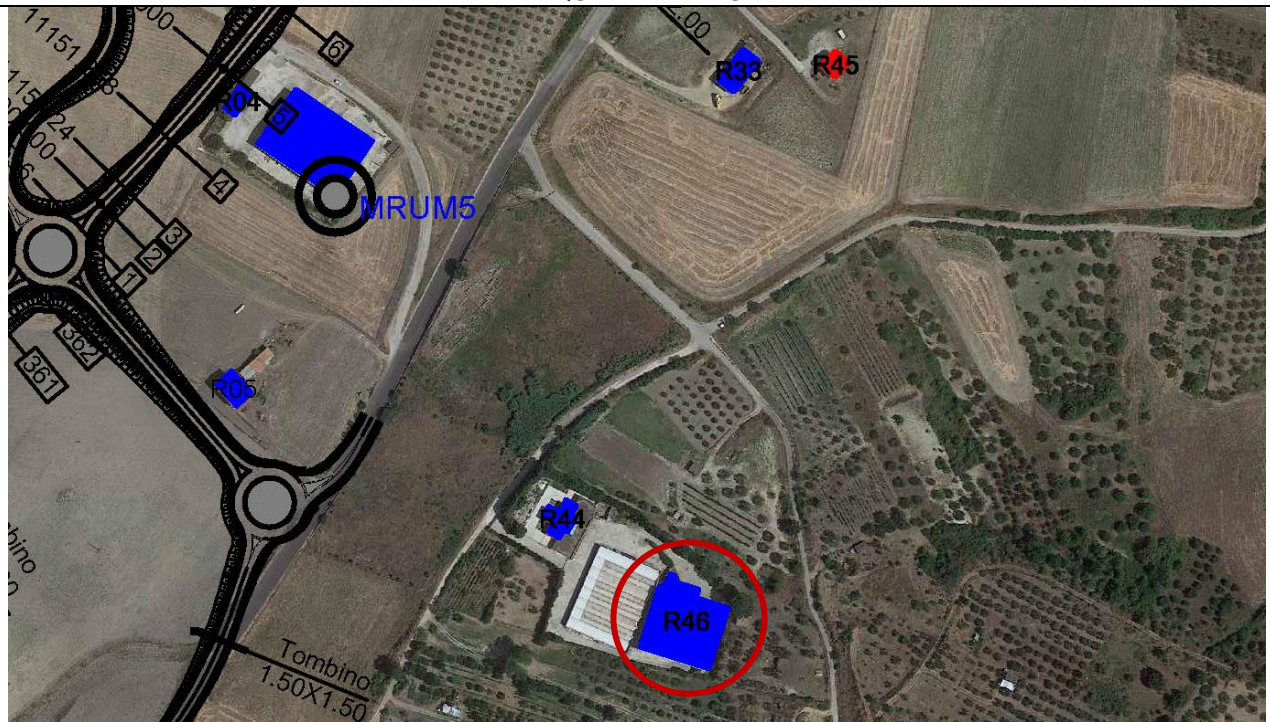

**DOCUMENTAZIONE FOTOGRAFICA**



PROGETTAZIONE ATI:

CARATTERISTICHE EDIFICIO		
Coordinate	2598574	4500495
Distanza del tracciato (m)	370	
Orientamento	Frontale	
Progressiva	10399,99	
Descrizione d'uso	Produttivo	
N°Piani	1	
Tipologia Strutturale	Metallo	
Stato di conservazione	Buono	
Facciata acusticamente esposta	NW	
Tipologia infisso	Alluminio	
DESCRIZIONE DELL'AREA COMPRESA TRA IL TRACCIATO DI PROGETTO ED IL RICETTORE		
Destinazione d'uso dell'area	Agricola	
Presenza di Vegetazione	No	
Presenza di schermature	No	
DESCRIZIONE DI ALTRE SORGENTI DI RUMORE		
Ferrovia	No	
Strade	SP123	
Insedimenti Industriali	No	
Altro	--	

Scheda n°	47	Id Edificio SoundPlan	R47
-----------	----	-----------------------	-----

**INQUADRAMENTO**

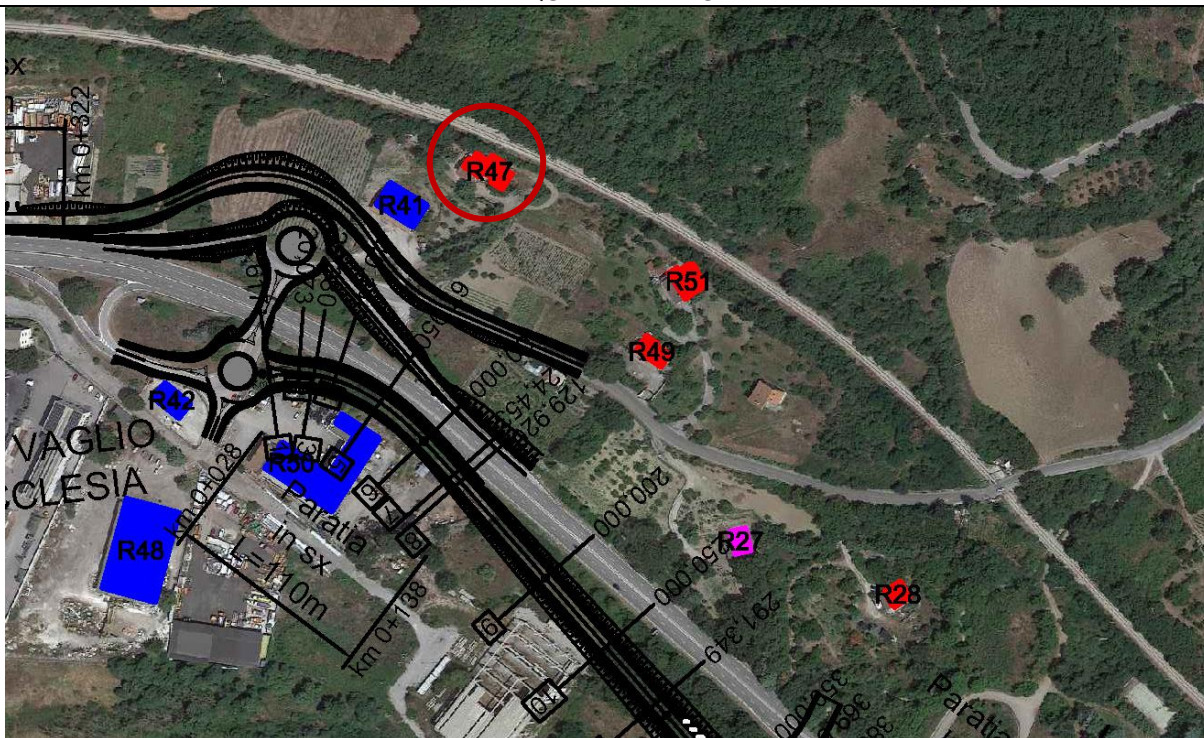

**DOCUMENTAZIONE FOTOGRAFICA**



PROGETTAZIONE ATI:

CARATTERISTICHE EDIFICIO		
Coordinate	2598395	4500432
Distanza del tracciato (m)	148	
Orientamento	Frontale	
Progressiva	Svincolo Zona industriale Vaglio	
Descrizione d'uso	Residenziale	
N°Piani	2	
Tipologia Strutturale	c.a	
Stato di conservazione	Buono	
Facciata acusticamente esposta	SW	
Tipologia infisso	PVC	
DESCRIZIONE DELL'AREA COMPRESA TRA IL TRACCIATO DI PROGETTO ED IL RICETTORE		
Destinazione d'uso dell'area	Agricola	
Presenza di Vegetazione	Si	
Presenza di schermature	No	
DESCRIZIONE DI ALTRE SORGENTI DI RUMORE		
Ferrovia	Si	
Strade	SS96	
Insedimenti Industriali	No	
Altro	--	

PROGETTAZIONE ATI:

Scheda n°	48	Id Edificio SoundPlan	R48
-----------	----	-----------------------	-----

**INQUADRAMENTO**

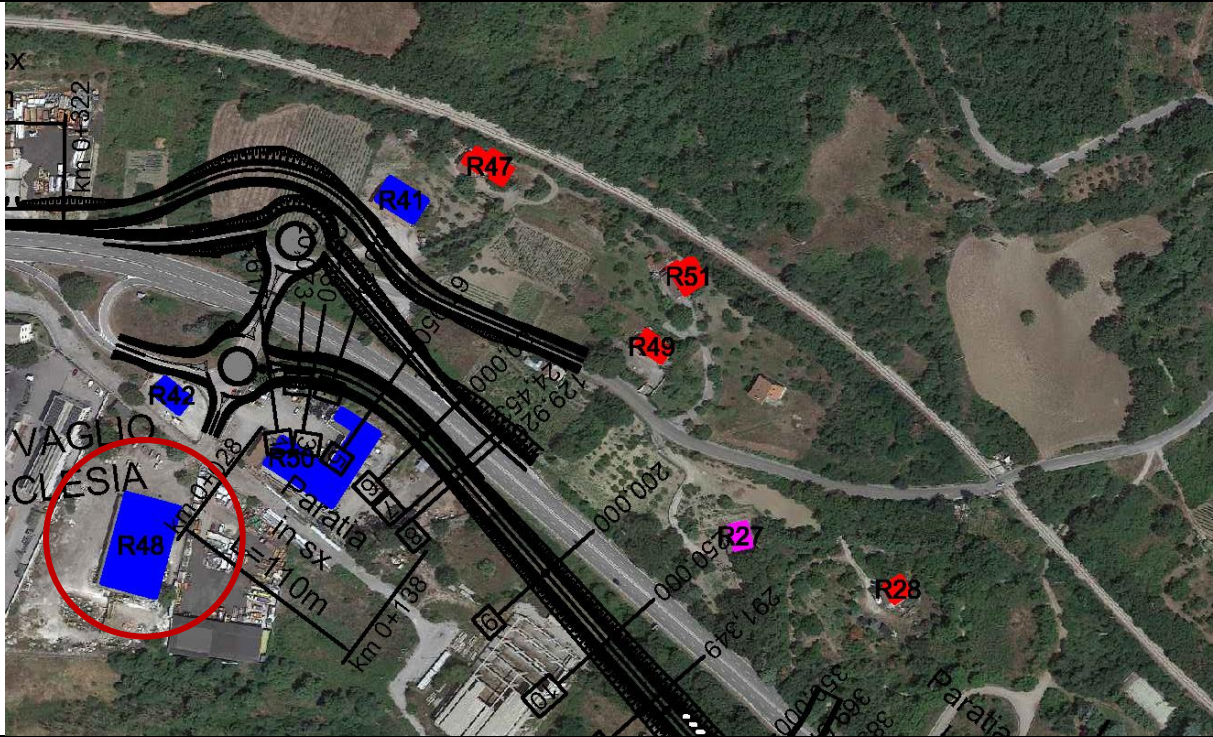

**DOCUMENTAZIONE FOTOGRAFICA**



PROGETTAZIONE ATI:



CARATTERISTICHE EDIFICIO		
Coordinate	2598592	4500534
Distanza del tracciato (m)	150	
Orientamento	Obliquo	
Progressiva	Svincolo Zona industriale Vaglio	
Descrizione d'uso	Produttivo	
N°Piani	1	
Tipologia Strutturale	Metallo	
Stato di conservazione	Discreto	
Facciata acusticamente esposta	SW	
Tipologia infisso	Alluminio	
DESCRIZIONE DELL'AREA COMPRESA TRA IL TRACCIATO DI PROGETTO ED IL RICETTORE		
Destinazione d'uso dell'area	Industriale	
Presenza di Vegetazione	Si	
Presenza di schermature	No	
DESCRIZIONE DI ALTRE SORGENTI DI RUMORE		
Ferrovia	Si	
Strade	SS407	
Insedimenti Industriali	Si	
Altro	--	

PROGETTAZIONE ATI:

Scheda n°	49	Id Edificio SoundPlan	R49
-----------	----	-----------------------	-----

**INQUADRAMENTO**

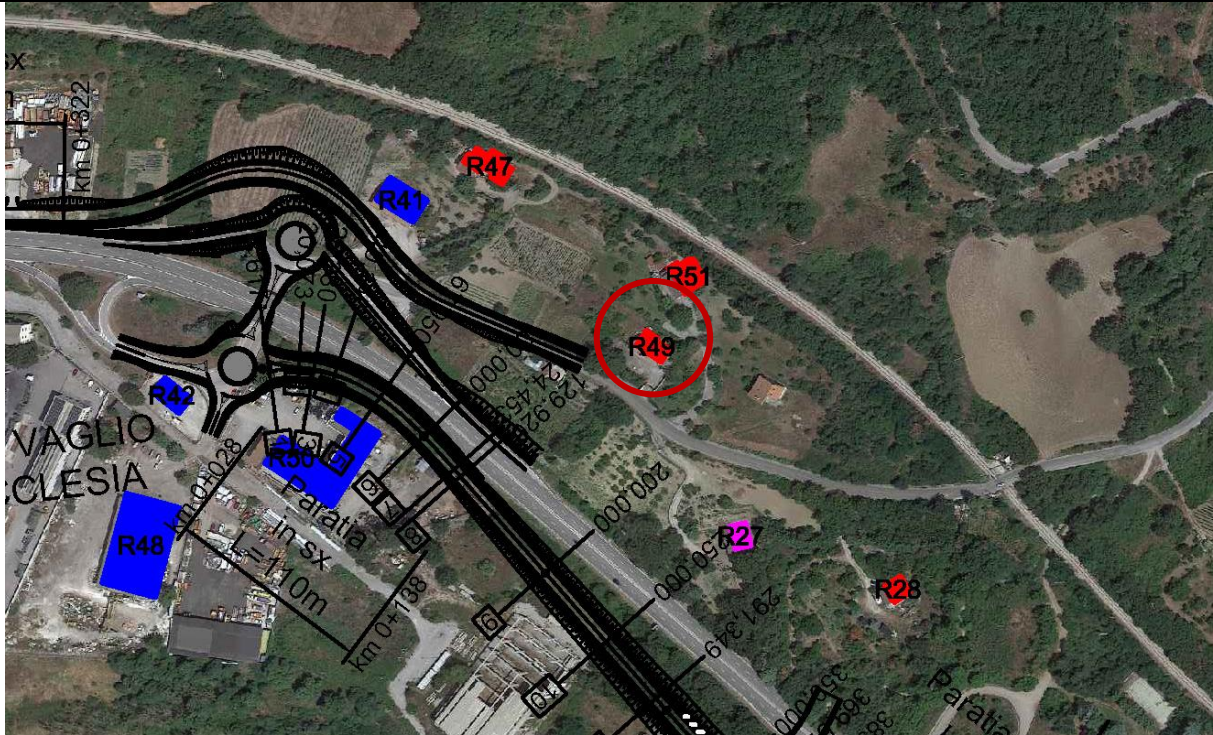

**DOCUMENTAZIONE FOTOGRAFICA**



PROGETTAZIONE ATI:

CARATTERISTICHE EDIFICIO		
Coordinate	2598436	4500575
Distanza del tracciato (m)	88	
Orientamento	Frontale	
Progressiva	Svincolo Zona industriale Vaglio	
Descrizione d'uso	Residenziale	
N°Piani	3	
Tipologia Strutturale	c.a	
Stato di conservazione	Buono	
Facciata acusticamente esposta	SW	
Tipologia infisso	PVC	
DESCRIZIONE DELL'AREA COMPRESA TRA IL TRACCIATO DI PROGETTO ED IL RICETTORE		
Destinazione d'uso dell'area	Agricola	
Presenza di Vegetazione	Si	
Presenza di schermature	No	
DESCRIZIONE DI ALTRE SORGENTI DI RUMORE		
Ferrovia	Si	
Strade	SS96	
Insedimenti Industriali	No	
Altro	--	

PROGETTAZIONE ATI:

Scheda n°	50	Id Edificio SoundPlan	R50
-----------	----	-----------------------	-----

**INQUADRAMENTO**

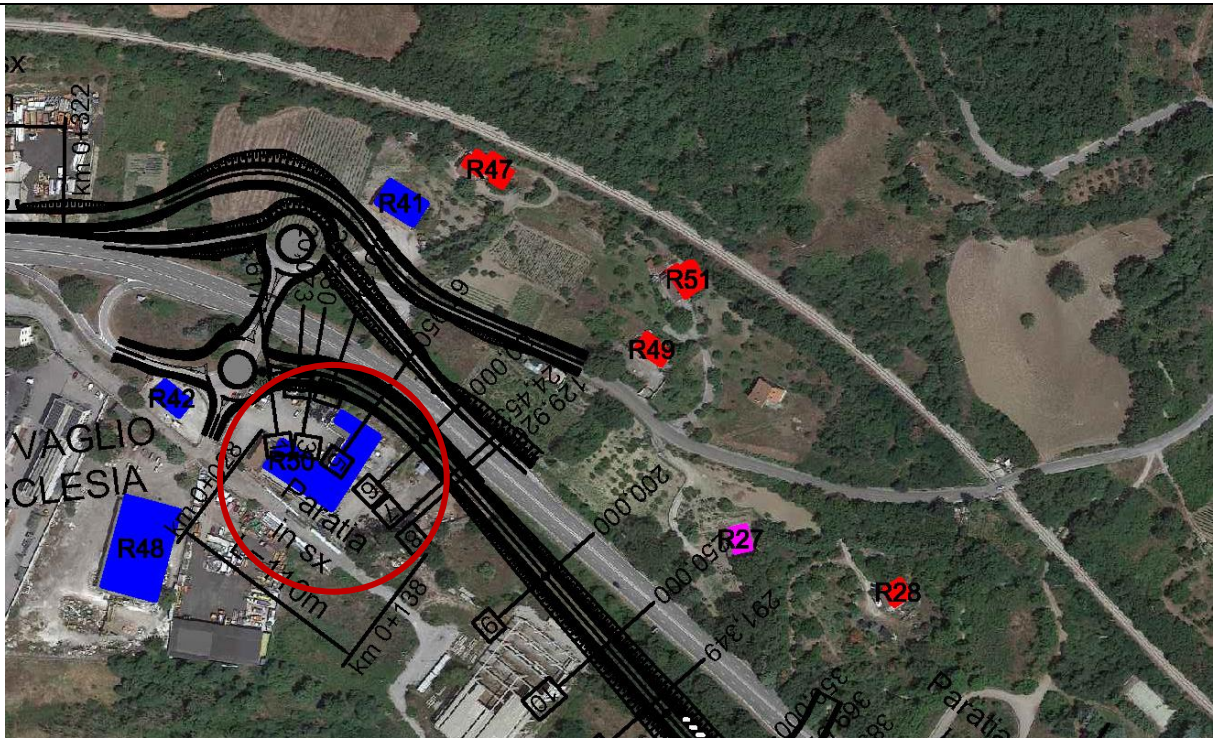

**DOCUMENTAZIONE FOTOGRAFICA**



PROGETTAZIONE ATI:

CARATTERISTICHE EDIFICIO		
Coordinate	2598311	4500468
Distanza del tracciato (m)	40	
Orientamento	Obliquo	
Progressiva	Svincolo Zona industriale Vaglio	
Descrizione d'uso	Produttivo	
N°Piani	3	
Tipologia Strutturale	Metallo	
Stato di conservazione	Buono	
Facciata acusticamente esposta	SE	
Tipologia infisso	PVC	
DESCRIZIONE DELL'AREA COMPRESA TRA IL TRACCIATO DI PROGETTO ED IL RICETTORE		
Destinazione d'uso dell'area	Industriale	
Presenza di Vegetazione	Si	
Presenza di schermature	No	
DESCRIZIONE DI ALTRE SORGENTI DI RUMORE		
Ferrovia	Si	
Strade	SS407	
Insedimenti Industriali	Si	
Altro	--	

Scheda n°	51	Id Edificio SoundPlan	R51
-----------	----	-----------------------	-----

**INQUADRAMENTO**

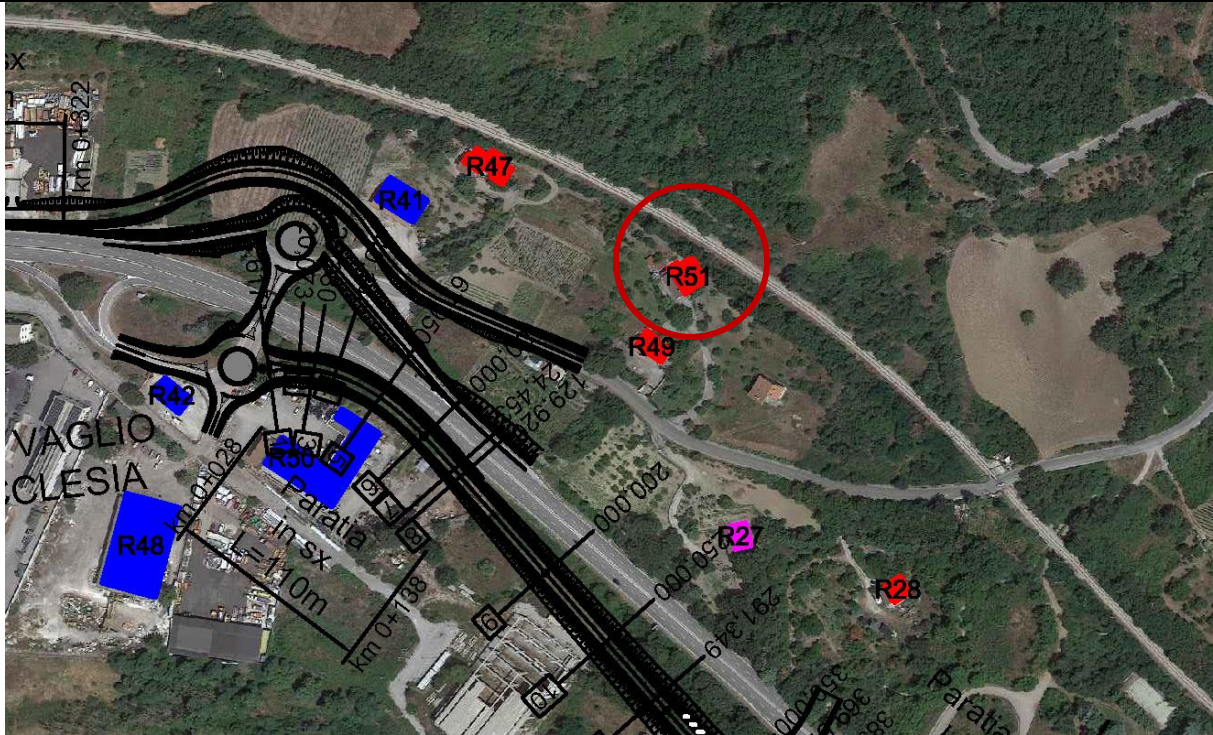

**DOCUMENTAZIONE FOTOGRAFICA**



PROGETTAZIONE ATI:

CARATTERISTICHE EDIFICIO		
Coordinate	2606021	4507129
Distanza del tracciato (m)	125	
Orientamento	Frontale	
Progressiva	Svincolo Zona industriale Vaglio	
Descrizione d'uso	Residenziale	
N°Piani	3	
Tipologia Strutturale	c.a	
Stato di conservazione	Buono	
Facciata acusticamente esposta	SW	
Tipologia infisso	PVC	
DESCRIZIONE DELL'AREA COMPRESA TRA IL TRACCIATO DI PROGETTO ED IL RICETTORE		
Destinazione d'uso dell'area	Agricola	
Presenza di Vegetazione	Si	
Presenza di schermature	No	
DESCRIZIONE DI ALTRE SORGENTI DI RUMORE		
Ferrovia	Si	
Strade	SS96	
Insedimenti Industriali	No	
Altro	--	

PROGETTAZIONE ATI:

Scheda n°	52	Id Edificio SoundPlan	MURum01
-----------	----	-----------------------	---------

**INQUADRAMENTO**

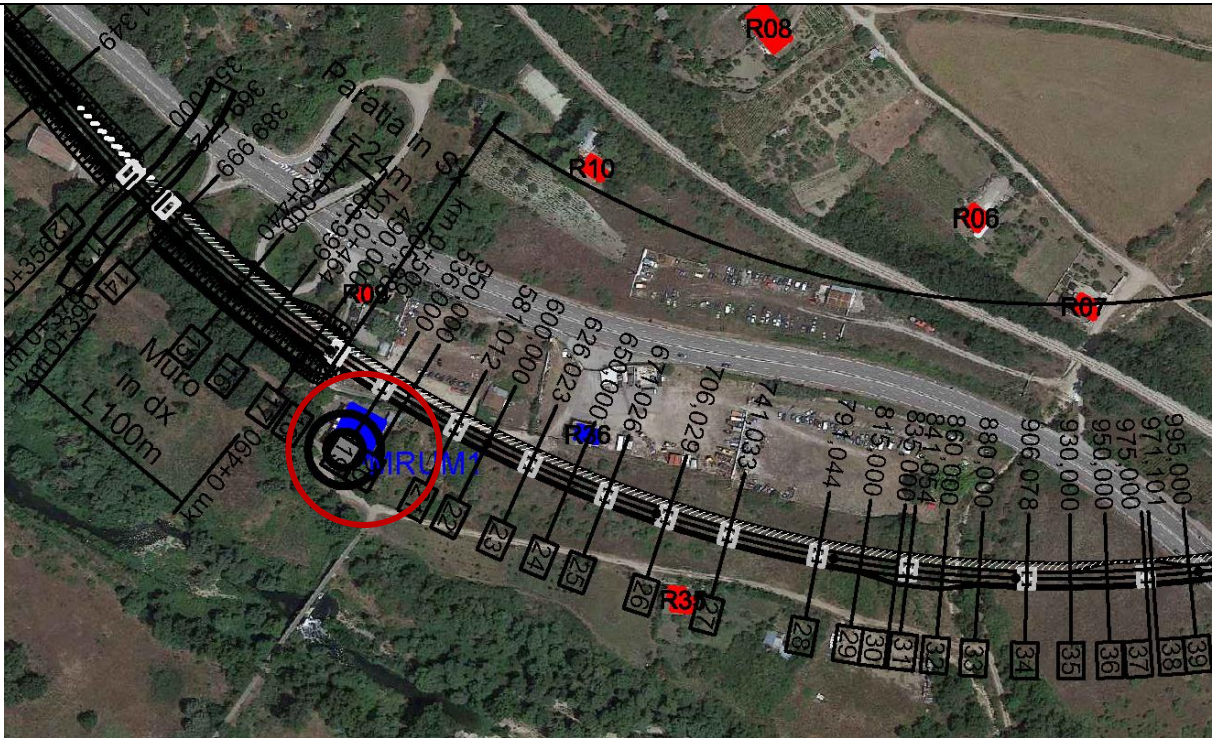

**DOCUMENTAZIONE FOTOGRAFICA**



PROGETTAZIONE ATI:



CARATTERISTICHE EDIFICIO		
Coordinate	2598735	4500106
Distanza del tracciato (m)	70	
Orientamento	Frontale	
Progressiva	Svincolo Zona industriale Vaglio	
Descrizione d'uso	Produttivo	
N°Piani	3	
Tipologia Strutturale	c.a.	
Stato di conservazione	Discreto	
Facciata acusticamente esposta	N	
Tipologia infisso	Alluminio	
DESCRIZIONE DELL'AREA COMPRESA TRA IL TRACCIATO DI PROGETTO ED IL RICETTORE		
Destinazione d'uso dell'area	Agricola	
Presenza di Vegetazione	Si	
Presenza di schermature	No	
DESCRIZIONE DI ALTRE SORGENTI DI RUMORE		
Ferrovia	No	
Strade	SS407	
Insedimenti Industriali	No	
Altro	--	

PROGETTAZIONE ATI:

Scheda n°	53	Id Edificio SoundPlan	Mrum02
-----------	----	-----------------------	--------

**INQUADRAMENTO**

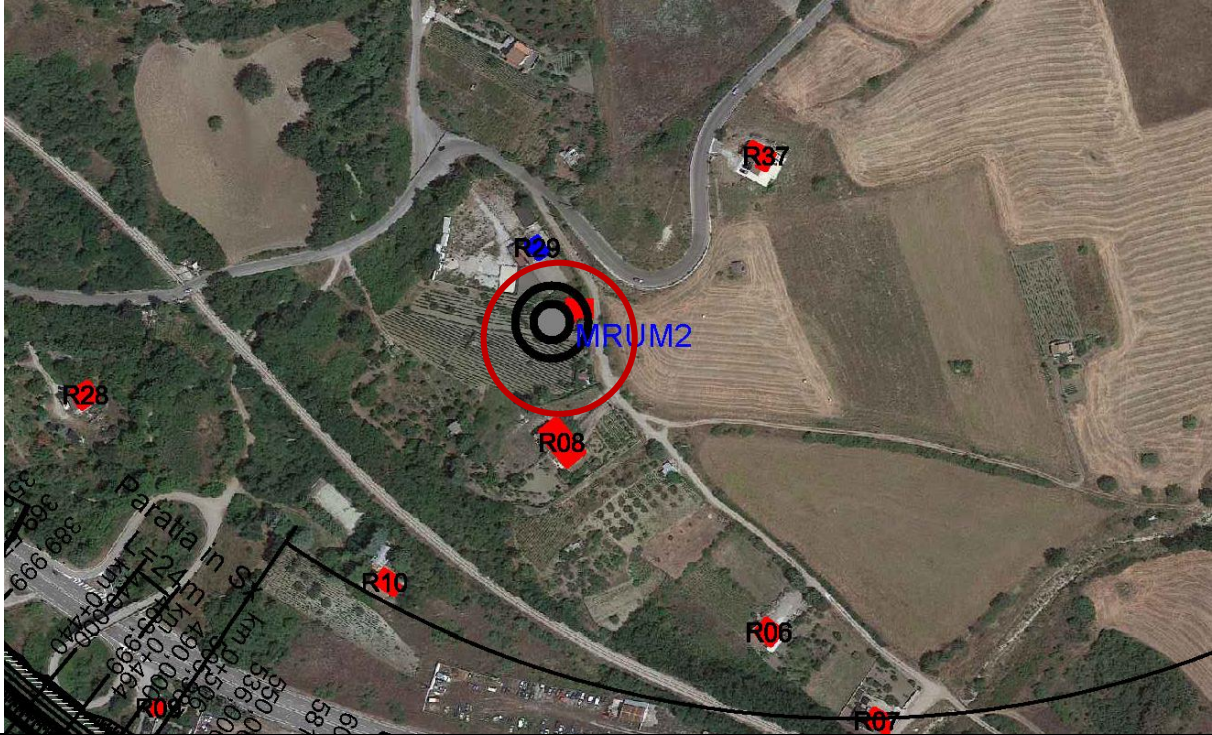

**DOCUMENTAZIONE FOTOGRAFICA**



PROGETTAZIONE ATI:

<b>CARATTERISTICHE EDIFICIO</b>		
<b>Coordinate</b>	2598961	4500401
<b>Distanza del tracciato (m)</b>	150	
<b>Orientamento</b>	Frontale	
<b>Progressiva</b>	108,866	
<b>Descrizione d'uso</b>	Residenziale	
<b>N°Piani</b>	2	
<b>Tipologia Strutturale</b>	c.a.	
<b>Stato di conservazione</b>	Discreto	
<b>Facciata acusticamente esposta</b>	S	
<b>Tipologia infisso</b>	Legno	
<b>DESCRIZIONE DELL'AREA COMPRESA TRA IL TRACCIATO DI PROGETTO ED IL RICETTORE</b>		
<b>Destinazione d'uso dell'area</b>	Agricola	
<b>Presenza di Vegetazione</b>	Si	
<b>Presenza di schermature</b>	No	
<b>DESCRIZIONE DI ALTRE SORGENTI DI RUMORE</b>		
<b>Ferrovia</b>	Si	
<b>Strade</b>	SS407	
<b>Insedimenti Industriali</b>	No	
<b>Altro</b>	--	

PROGETTAZIONE ATI:

Scheda n°	54	Id Edificio SoundPlan	MURum03
<b>INQUADRAMENTO</b>			
<b>DOCUMENTAZIONE FOTOGRAFICA</b>			

PROGETTAZIONE ATI:

CARATTERISTICHE EDIFICIO		
Coordinate	2603062	4504446
Distanza del tracciato (m)	235	
Orientamento	Frontale	
Progressiva	6174,99	
Descrizione d'uso	Produttivo	
N°Piani	2	
Tipologia Strutturale	c.a.	
Stato di conservazione	Scarso	
Facciata acusticamente esposta	SE	
Tipologia infisso	Legno	
DESCRIZIONE DELL'AREA COMPRESA TRA IL TRACCIATO DI PROGETTO ED IL RICETTORE		
Destinazione d'uso dell'area	Agricola	
Presenza di Vegetazione	Si	
Presenza di schermature	No	
DESCRIZIONE DI ALTRE SORGENTI DI RUMORE		
Ferrovia	No	
Strade	SS96	
Insedimenti Industriali	No	
Altro	--	

PROGETTAZIONE ATI:

Scheda n°	55	Id Edificio SoundPlan	MRum04
-----------	----	-----------------------	--------

**INQUADRAMENTO**

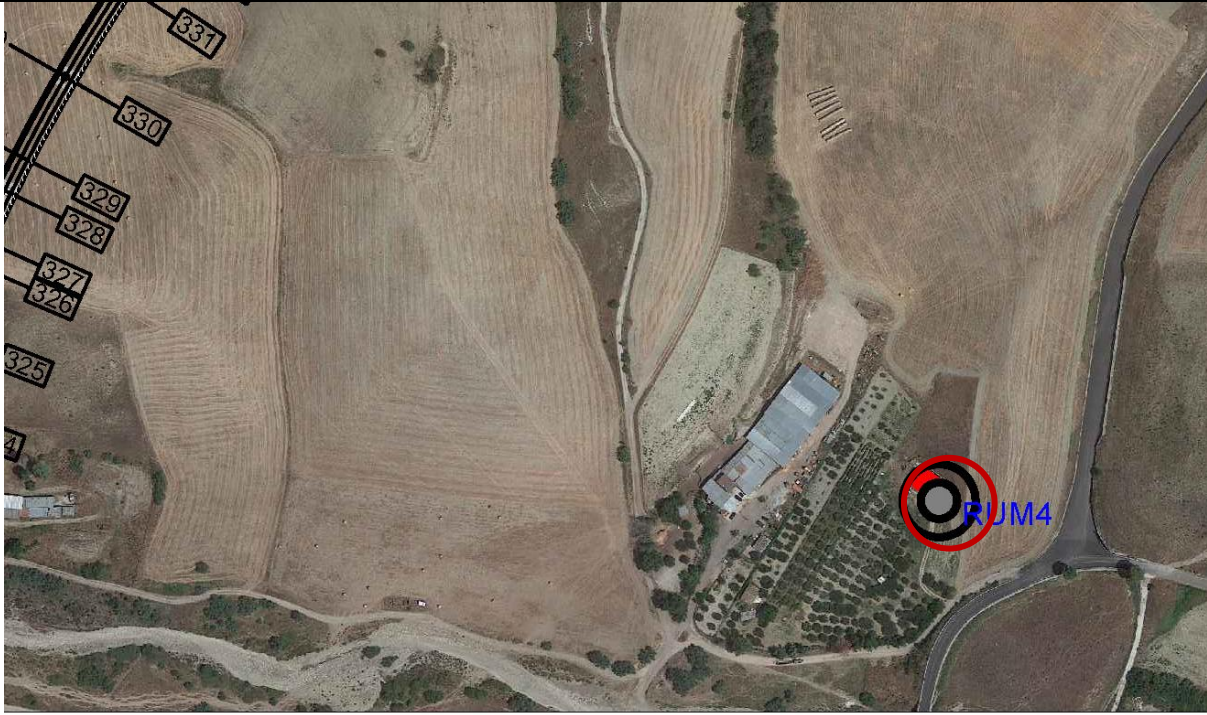

**DOCUMENTAZIONE FOTOGRAFICA**



PROGETTAZIONE ATI:

CARATTERISTICHE EDIFICIO		
Coordinate	2605624	4506372
Distanza del tracciato (m)	500	
Orientamento	Frontale	
Progressiva	9400	
Descrizione d'uso	Residenziale	
N°Piani	1	
Tipologia Strutturale	c.a.	
Stato di conservazione	Buono	
Facciata acusticamente esposta	NW	
Tipologia infisso	Legno	
DESCRIZIONE DELL'AREA COMPRESA TRA IL TRACCIATO DI PROGETTO ED IL RICETTORE		
Destinazione d'uso dell'area	Agricola	
Presenza di Vegetazione	Si	
Presenza di schermature	No	
DESCRIZIONE DI ALTRE SORGENTI DI RUMORE		
Ferrovia	No	
Strade	SS96	
Insedimenti Industriali	No	
Altro	--	

PROGETTAZIONE ATI:

Scheda n°	56	Id Edificio SoundPlan	MRum05
-----------	----	-----------------------	--------

**INQUADRAMENTO**

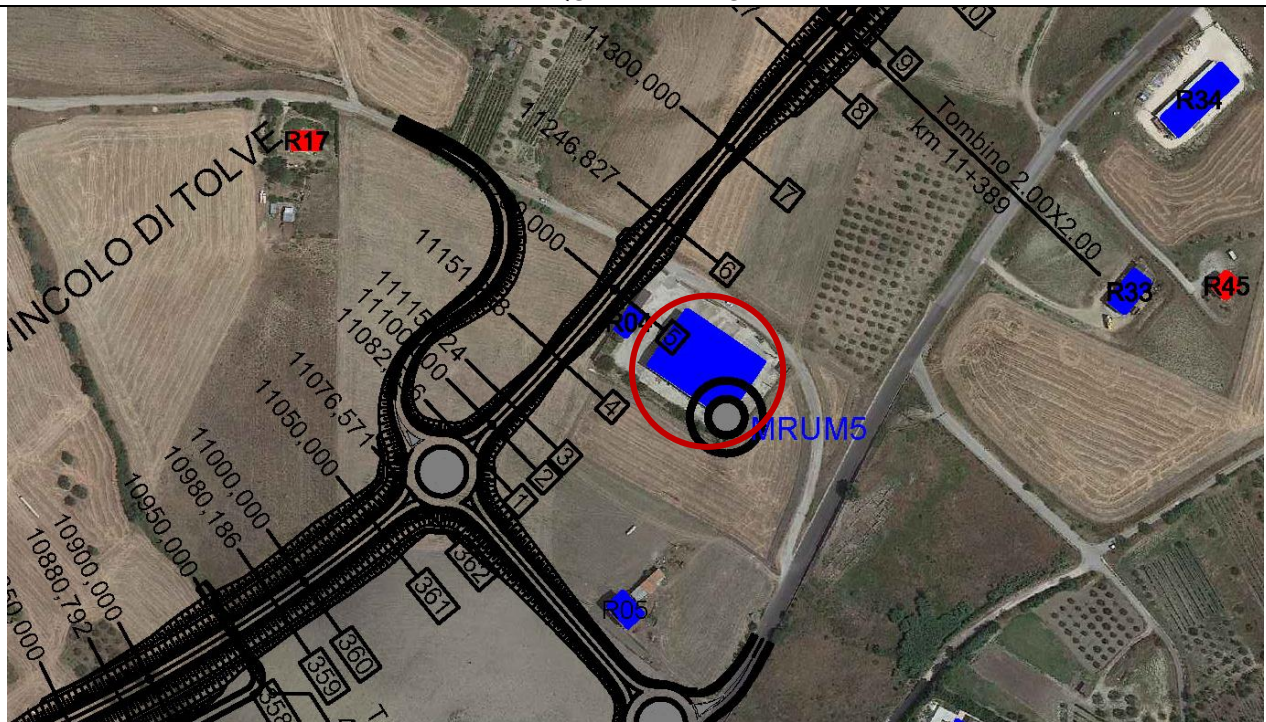

**DOCUMENTAZIONE FOTOGRAFICA**



PROGETTAZIONE ATI:



CARATTERISTICHE EDIFICIO		
Coordinate	2606076	4507235
Distanza del tracciato (m)	32	
Orientamento	Frontale	
Progressiva	10450	
Descrizione d'uso	Produttivo	
N°Piani	1	
Tipologia Strutturale	Metallo	
Stato di conservazione	Buono	
Facciata acusticamente esposta	NW	
Tipologia infisso	Alluminio	
DESCRIZIONE DELL'AREA COMPRESA TRA IL TRACCIATO DI PROGETTO ED IL RICETTORE		
Destinazione d'uso dell'area	Agricola	
Presenza di Vegetazione	Si	
Presenza di schermature	No	
DESCRIZIONE DI ALTRE SORGENTI DI RUMORE		
Ferrovia	No	
Strade	SS96	
Insedimenti Industriali	No	
Altro	--	

PROGETTAZIONE ATI:

Scheda n°	57	Id Edificio SoundPlan	MRum06
-----------	----	-----------------------	--------

**INQUADRAMENTO**

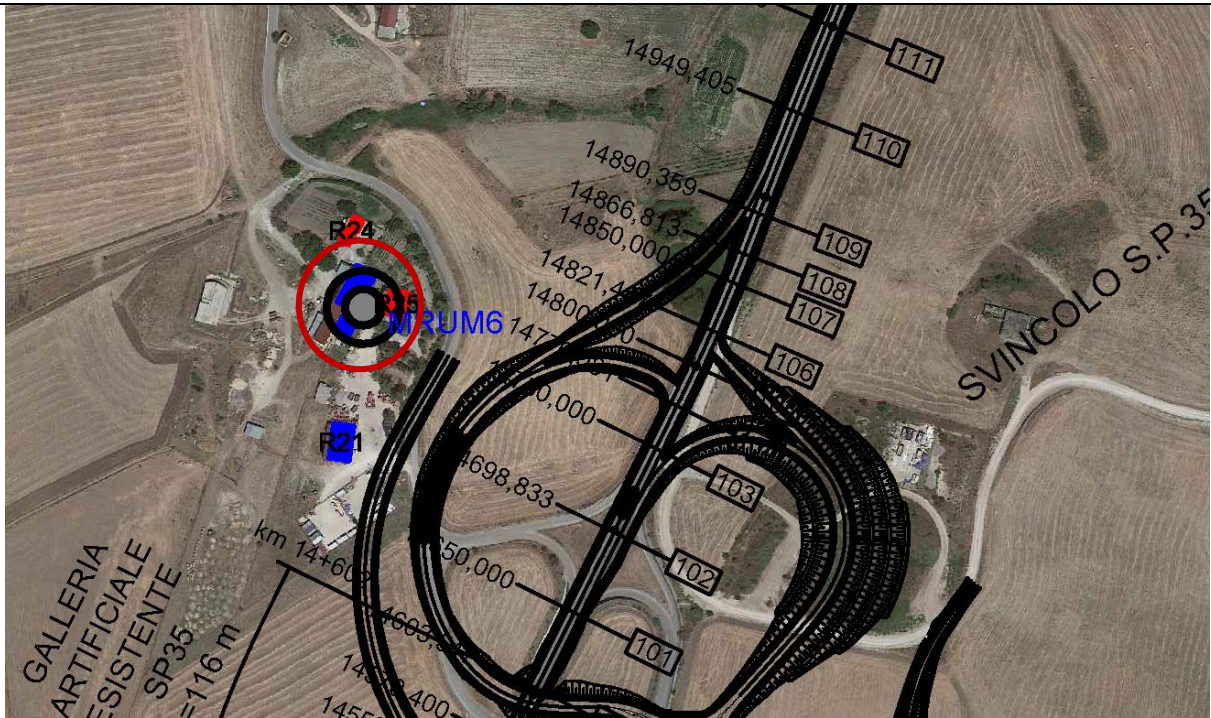

**DOCUMENTAZIONE FOTOGRAFICA**



PROGETTAZIONE ATI:

CARATTERISTICHE EDIFICIO		
Coordinate	2608505	4509167
Distanza del tracciato (m)	170	
Orientamento	Frontale	
Progressiva	14000	
Descrizione d'uso	Produttivo	
N°Piani	2	
Tipologia Strutturale	c.a.	
Stato di conservazione	Scarso	
Facciata acusticamente esposta	SE	
Tipologia infisso	Legno	
DESCRIZIONE DELL'AREA COMPRESA TRA IL TRACCIATO DI PROGETTO ED IL RICETTORE		
Destinazione d'uso dell'area	Agricola	
Presenza di Vegetazione	No	
Presenza di schermature	No	
DESCRIZIONE DI ALTRE SORGENTI DI RUMORE		
Ferrovia	No	
Strade	SP123	
Insedimenti Industriali	No	
Altro	--	

PROGETTAZIONE ATI:

Scheda n°	58	Id Edificio SoundPlan	Mrum07
-----------	----	-----------------------	--------

**INQUADRAMENTO**

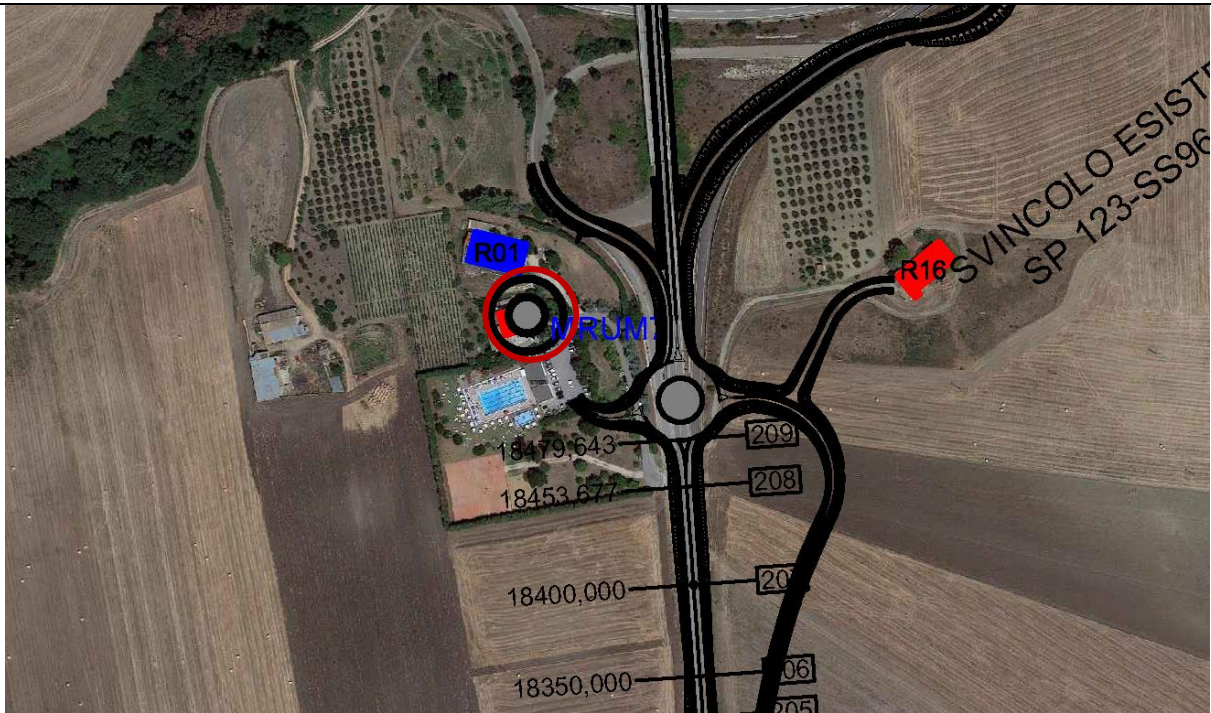

**DOCUMENTAZIONE FOTOGRAFICA**



PROGETTAZIONE ATI:

CARATTERISTICHE EDIFICIO		
Coordinate	2608625	4512672
Distanza del tracciato (m)	54	
Orientamento	Frontale	
Progressiva	Svincolo SS96 bis	
Descrizione d'uso	Residenziale	
N°Piani	2	
Tipologia Strutturale	c.a.	
Stato di conservazione	Buono	
Facciata acusticamente esposta	NE	
Tipologia infisso	Alluminio	
DESCRIZIONE DELL'AREA COMPRESA TRA IL TRACCIATO DI PROGETTO ED IL RICETTORE		
Destinazione d'uso dell'area	Agricola	
Presenza di Vegetazione	No	
Presenza di schermature	No	
DESCRIZIONE DI ALTRE SORGENTI DI RUMORE		
Ferrovia	No	
Strade	SP123	
Insedimenti Industriali	No	
Altro	--	