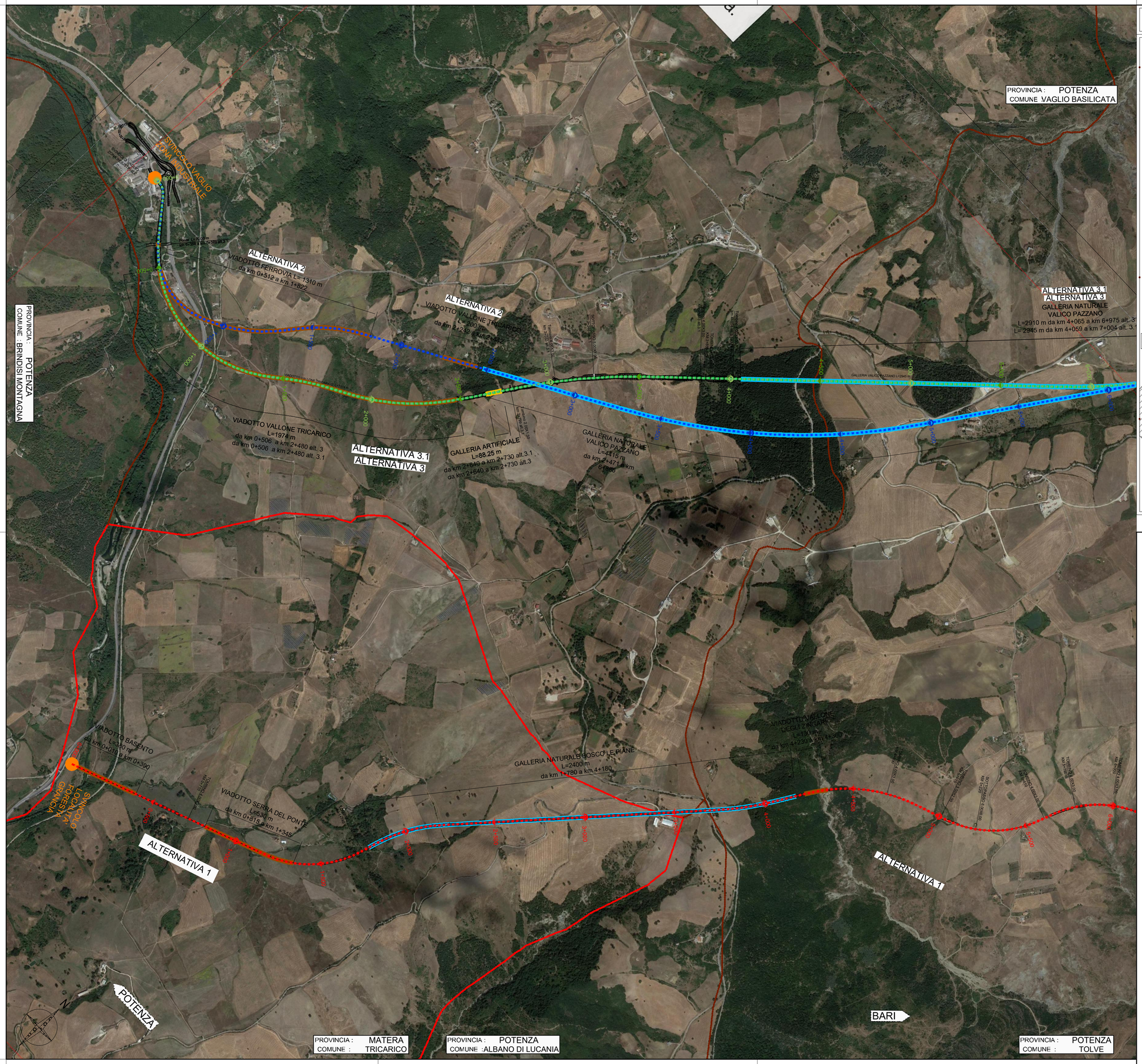

Key-Plan

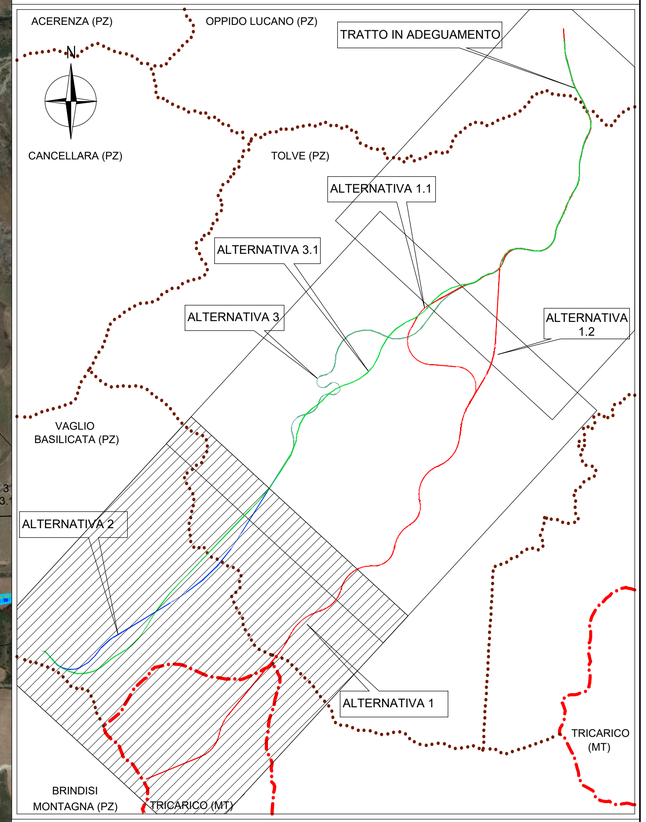

anas
GRUPPO FS ITALIANE

Direzione Progettazione e Realizzazione Lavori

ITINERARIO "SALERNO – POTENZA – BARI"

Adeguamento delle sedi esistenti e tratti di nuova realizzazione IV tratta

da zona industriale Vaglio a svincolo S.P. Oppido S.S. 96

Codice CIG - 70219264A5

PROGETTO DI FATTIBILITA' TECNICO ECONOMICA

ANAS - DIREZIONE PROGETTAZIONE E REALIZZAZIONE LAVORI

IL PROGETTISTA E RESPONSABILE DELL'INTEGRAZIONE DELLE PRESTAZIONI SPECIALISTICHE. (DPR207/10 ART 15 COMMA 12)

Dott. Ing. GIORGIO GUIDUCCI
Ordine Ingegneri Provincia di Roma n. 14035

Dott. Ing. GIORGIO GUIDUCCI
ORDINE INGEGNERI
ROMA
14035

IL GEOLOGO

Dott. Geol. Giuseppe Cerchiaro
Ordine dei geologi della Calabria n. 528

COORDINATORE PER LA SICUREZZA IN FASE DI PROGETTAZIONE

Arch. Silvia Besozzi
Ordine Architetti Provincia di Roma n. 10846

VISTO: IL RESP. DEL PROCEDIMENTO

Ing. Massimiliano Fidenzi

PROGETTAZIONE ATI:

(Mandataria) GPINGEGNERIA
GESTIONE PROGETTI INGEGNERIA srl

(Mandante) RD ING. ENGINEERING

(Mandante) HYpro srl

(Mandante) TRT

(Mandante) SILEC s.p.a.

STUDIO DI IMPATTO AMBIENTALE

Alternative e soluzione di progetto

Fotopiano delle alternative – Tav. 1 di 3

CODICE PROGETTO	NOME FILE	REVISIONE	SCALA
LO714APF1801	T00IA30AMBPO01_	_	-
	CODICE ELAB. T00IA30AMBP001		

REV.	DESCRIZIONE	DATA	REDATTO	VERIFICATO	APPROVATO
D					
C					
B					
A	Emissione a seguito istruttoria ANAS	Maggio '24	Guastella	De Sanctis	Guiducci