

PLANIMETRIA UBICAZIONE AREA DI CANTIERE 1:25.000

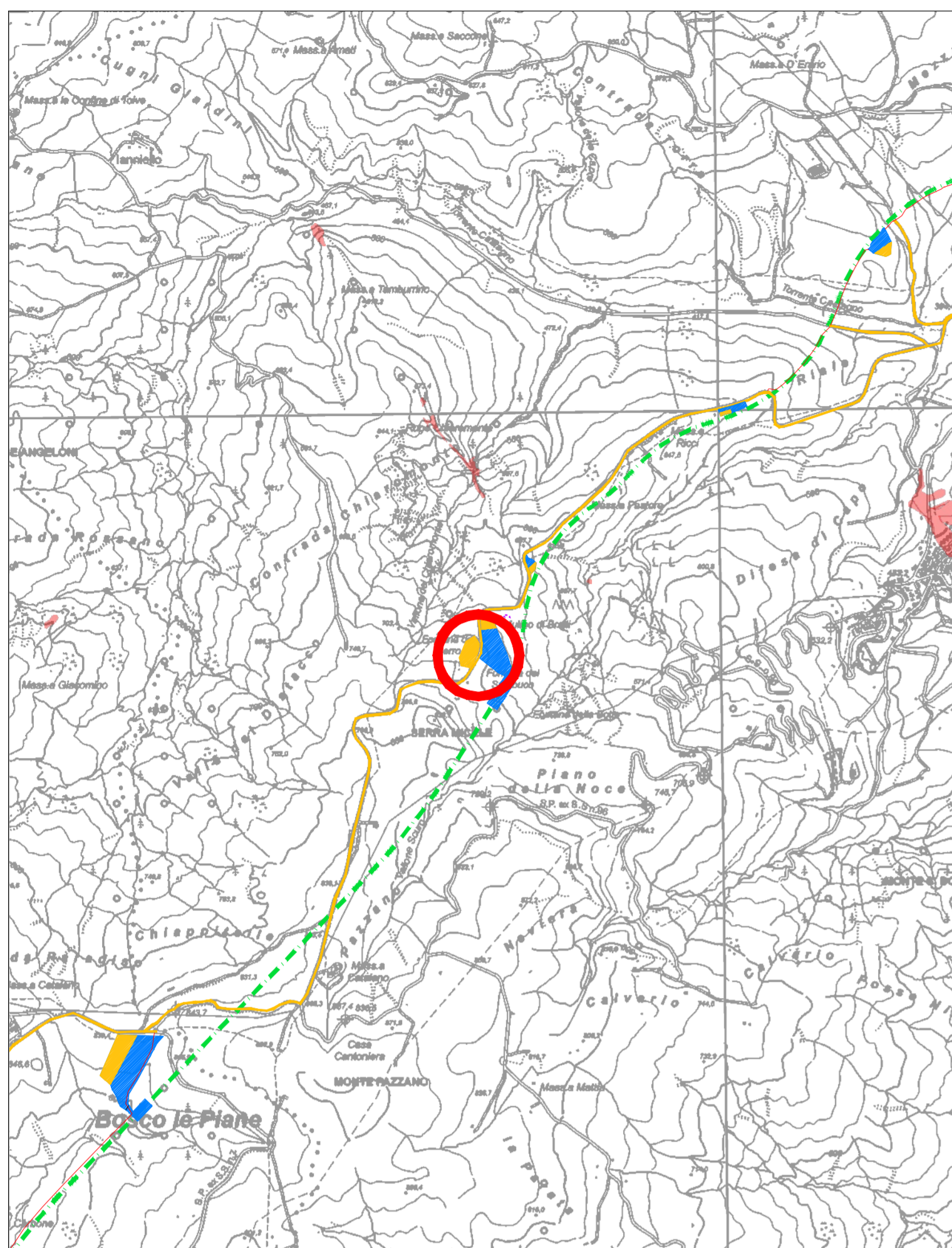

AREA DI CANTIERE SU FOTOPIANO 1:2.000

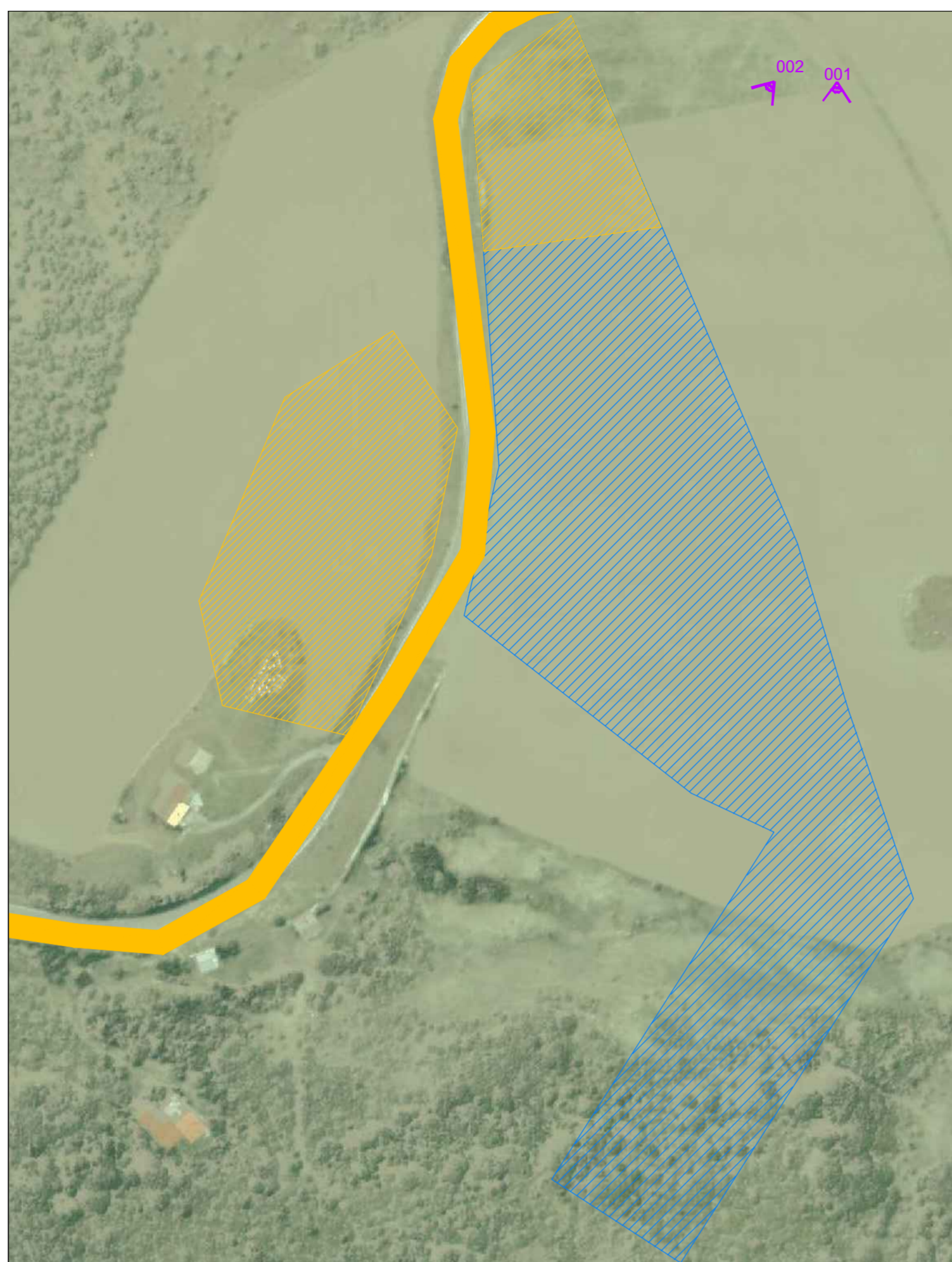

AREA DI CANTIERE SU CTR 1:2.000

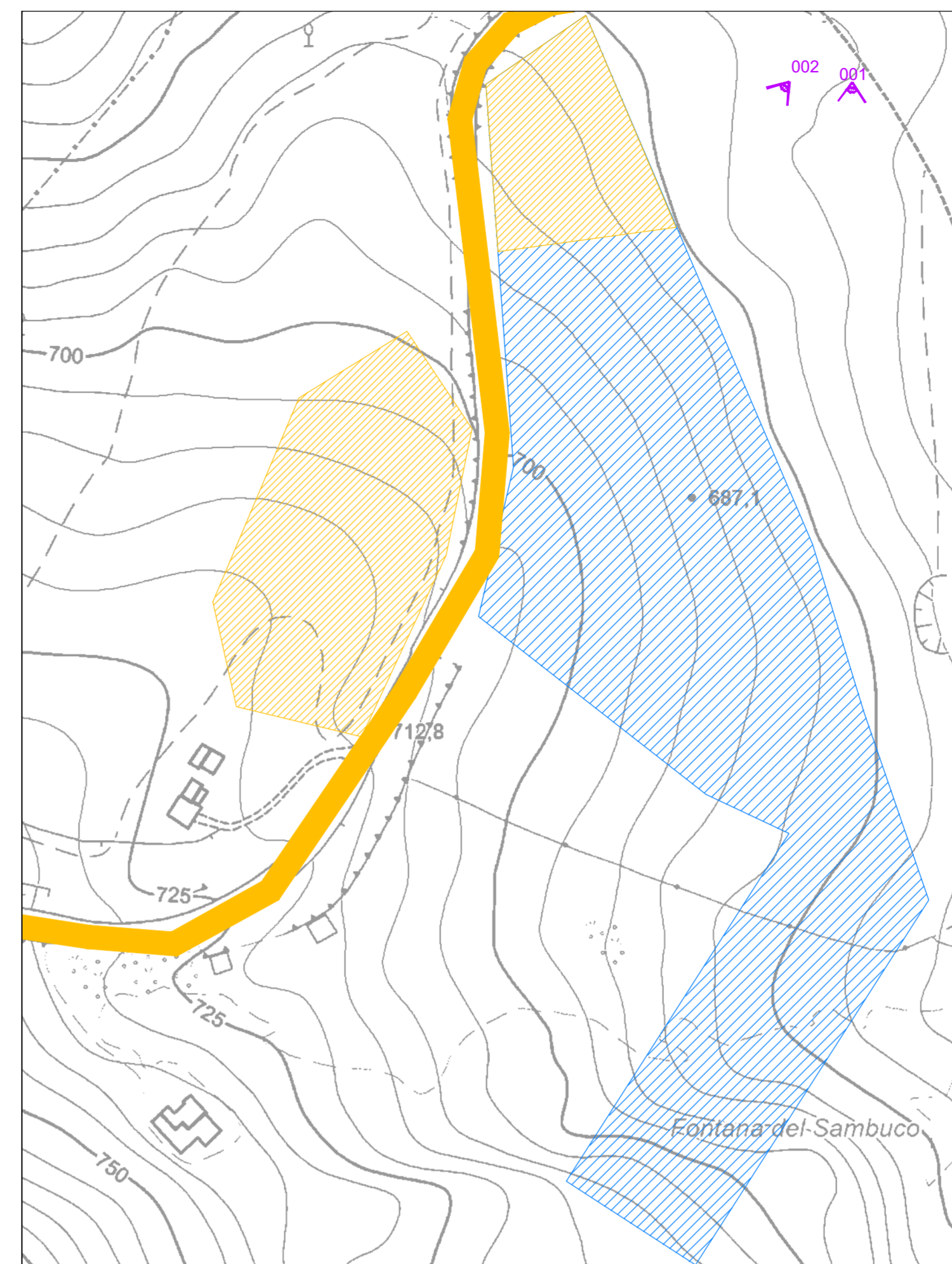

AREA DI CANTIERE - VINCOLI 1:2.000

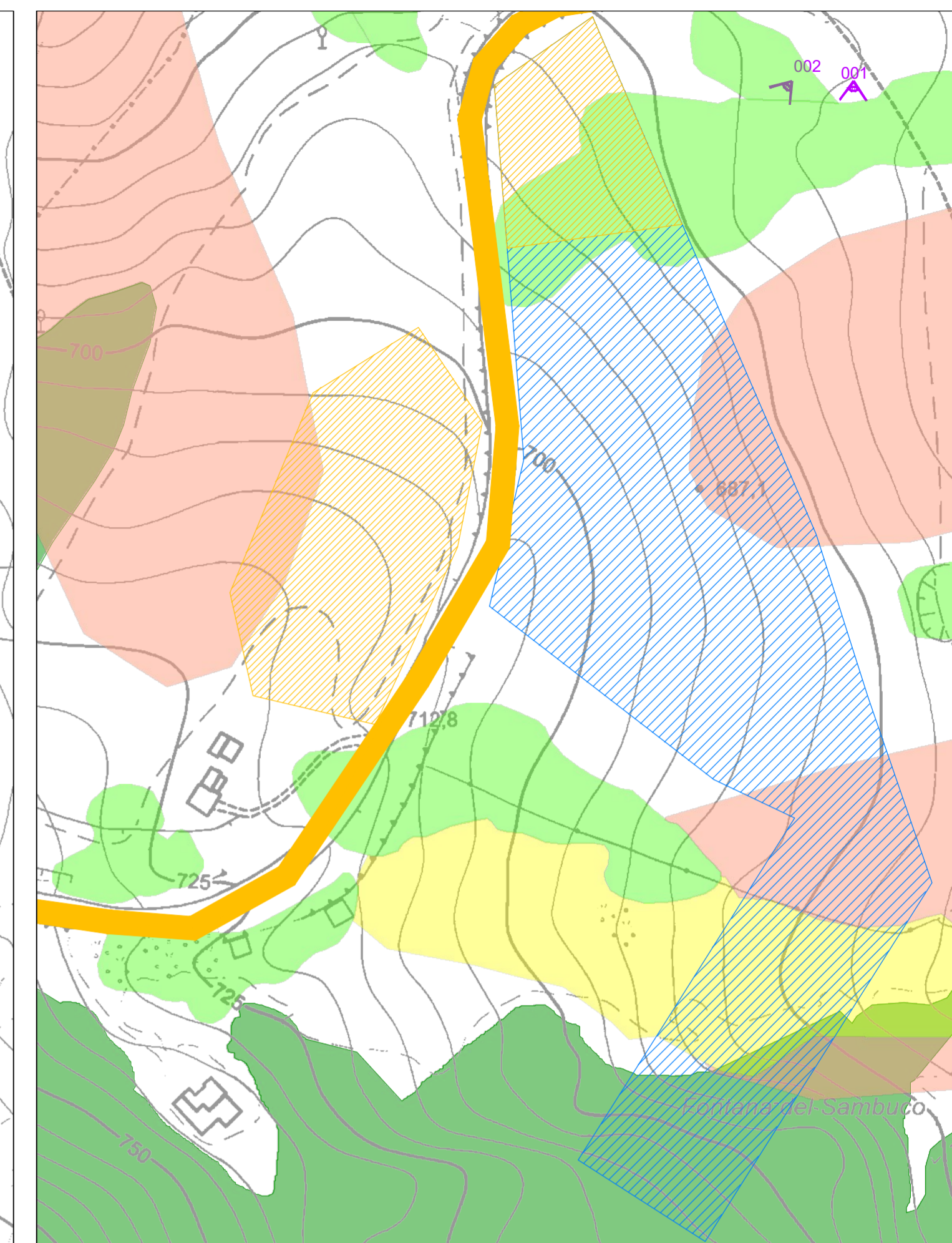

LEGENDA

- Tracciato di progetto
- Viabilita' esistente interessata dai mezzi di cantiere
- Piste di cantiere

- Fiumi, torrenti e corsi d'acqua (D.Lgs. 42/2004 art.142 lett.c)
- Foreste e boschi (D.Lgs. 42/2004 art.142 lett.g)
- R3 - Aree a rischio idrogeologico elevato
- R2 - Aree a rischio idrogeologico medio
- R1 - Aree a rischio idrogeologico moderato
- ASV - Aree assoggettate a verifica idrogeologica

- Cantiere operativo
- Area di stoccaggio

SCHEDA DELL'AREA DI CANTIERE

PROVINCIA	Potenza
COMUNE	Tolve
USO DEL SUOLO ATTUALE	Seminativo - Area boscata
DESTINAZIONE DA P.R.G.	Aree agricole
PRESENZA DI VINCOLI	Foreste e boschi (D.Lgs. 42/2004 art.142 lett.g)
SUPERFICIE OCCUPATA	54750 mq
di cui AREA STOCCAGGIO	25000 mq
CARATTERISTICHE MORFOLOGICHE	Terreno in pendenza

MITIGAZIONI DELL'AREA DI CANTIERE

- Pannelli di recinzione con funzione antipolvere e di schermatura visiva, opachi con colori compatibili con il contesto
- Nebulizzatori
- Stazione di allerta vento e polveri
- Impianto lavaggio ruote
- Rete di collettamento ed impianto trattamento acque di prima pioggia e raccolta sversamenti accidentali
- Ripristino delle aree all'uso agricolo mediante scotico ed accantonamento terreno vegetale (50 cm), analisi chimico-fisica che consenta di evidenziare carenze o squilibri nella dotazione del terreno, eventuale concimazione, rimozione di tutte le superfici impermeabilizzate o pavimentate che si è reso necessario realizzare, pulizia a fondo delle aree, aratura ed erpicatura superficiale al fine di creare le precondizioni per il ripristino della fertilità del suolo, riporto del terreno vegetale di scotico precedentemente accantonato

INQUADRAMENTO FOTOGRAFICO



VISTA 001



VISTA 002

**ANAS**  
GRUPPO FS ITALIANE

Direzione Progettazione e Realizzazione Lavori

---

**ITINERARIO "SALERNO – POTENZA – BARI"**  
Adeguamento delle sedi esistenti e tratti di nuova realizzazione IV tratta  
da zona industriale Vaglio a svincolo S.P. Oppido S.S. 96  
Codice CIG - 70219264A5

---

**PROGETTO DI FATTIBILITA' TECNICO ECONOMICA**

---

ANAS - DIREZIONE PROGETTAZIONE E REALIZZAZIONE LAVORI

<p><small>IL PROGETTISTA E RESPONSABILE DELL'INTEGRAZIONE DELLE ATTIVITA' SPECIALISTICHE (DPR207/10 ART 15 COMMA 20) DA ING. GIORGIO GUIDUCCI</small> Dott. Ing. GIORGIO GUIDUCCI Ordine Ingegneri Provincia di Roma n. 14035/14035</p>	<p>PROGETTAZIONE ATI: (Mandatario) <b>GPINGEGNERIA</b> <small>GESTIONE PROGETTI INGEGNERIA srl</small></p> <p>(Mandante) <b>HYpro</b></p> <p>(Mandante) <b>TRT</b></p> <p>(Mandante) <b>SILEC s.p.a.</b></p>
<p>IL GEOLOGO  Dott. Geol. Giuseppe Cerchiaro Ordine dei geologi della Calabria n. 528</p>	<p>COORDINATORE PER LA SICUREZZA IN FASE DI PROGETTAZIONE  Arch. Silvia Besozzi Ordine Architetti Provincia di Roma n. 10846</p>
<p>VISTO: IL RESP. DEL PROCEDIMENTO  Ing. Massimiliano Fidenzi</p>	

**STUDIO DI IMPATTO AMBIENTALE**  
ALTERNATIVE E SOLUZIONE DI PROGETTO – CANTIERIZZAZIONE  
Schede dei Cantieri – Cantiere operativo 5

CODICE PROGETTO	NOME FILE	REVISIONE	SCALA																									
LO714APF1801	T00IA37CANSC07_D	D	-																									
<table border="1" style="width: 100%; border-collapse: collapse;"> <tr> <td>Revisone a seguito istruttoria ANAS</td> <td>Luglio '23</td> <td>De Sanctis</td> <td>De Sanctis</td> <td>Guiducci</td> </tr> <tr> <td>C Revisone</td> <td>Feb. '22</td> <td>De Sanctis</td> <td>De Sanctis</td> <td>Guiducci</td> </tr> <tr> <td>B Revisone</td> <td>Dicembre '19</td> <td>De Sanctis</td> <td>De Sanctis</td> <td>Guiducci</td> </tr> <tr> <td>A Emissione</td> <td>Sett. '19</td> <td>De Sanctis</td> <td>De Sanctis</td> <td>Guiducci</td> </tr> <tr> <td>REV. DESCRIZIONE</td> <td>DATA</td> <td>REDATTO</td> <td>VERIFICATO</td> <td>APPROVATO</td> </tr> </table>		Revisone a seguito istruttoria ANAS	Luglio '23	De Sanctis	De Sanctis	Guiducci	C Revisone	Feb. '22	De Sanctis	De Sanctis	Guiducci	B Revisone	Dicembre '19	De Sanctis	De Sanctis	Guiducci	A Emissione	Sett. '19	De Sanctis	De Sanctis	Guiducci	REV. DESCRIZIONE	DATA	REDATTO	VERIFICATO	APPROVATO		
Revisone a seguito istruttoria ANAS	Luglio '23	De Sanctis	De Sanctis	Guiducci																								
C Revisone	Feb. '22	De Sanctis	De Sanctis	Guiducci																								
B Revisone	Dicembre '19	De Sanctis	De Sanctis	Guiducci																								
A Emissione	Sett. '19	De Sanctis	De Sanctis	Guiducci																								
REV. DESCRIZIONE	DATA	REDATTO	VERIFICATO	APPROVATO																								