

STRUTTURA IDROGEOMORFOLOGICA : COMPONENTI GEOMORFOLOGICHE

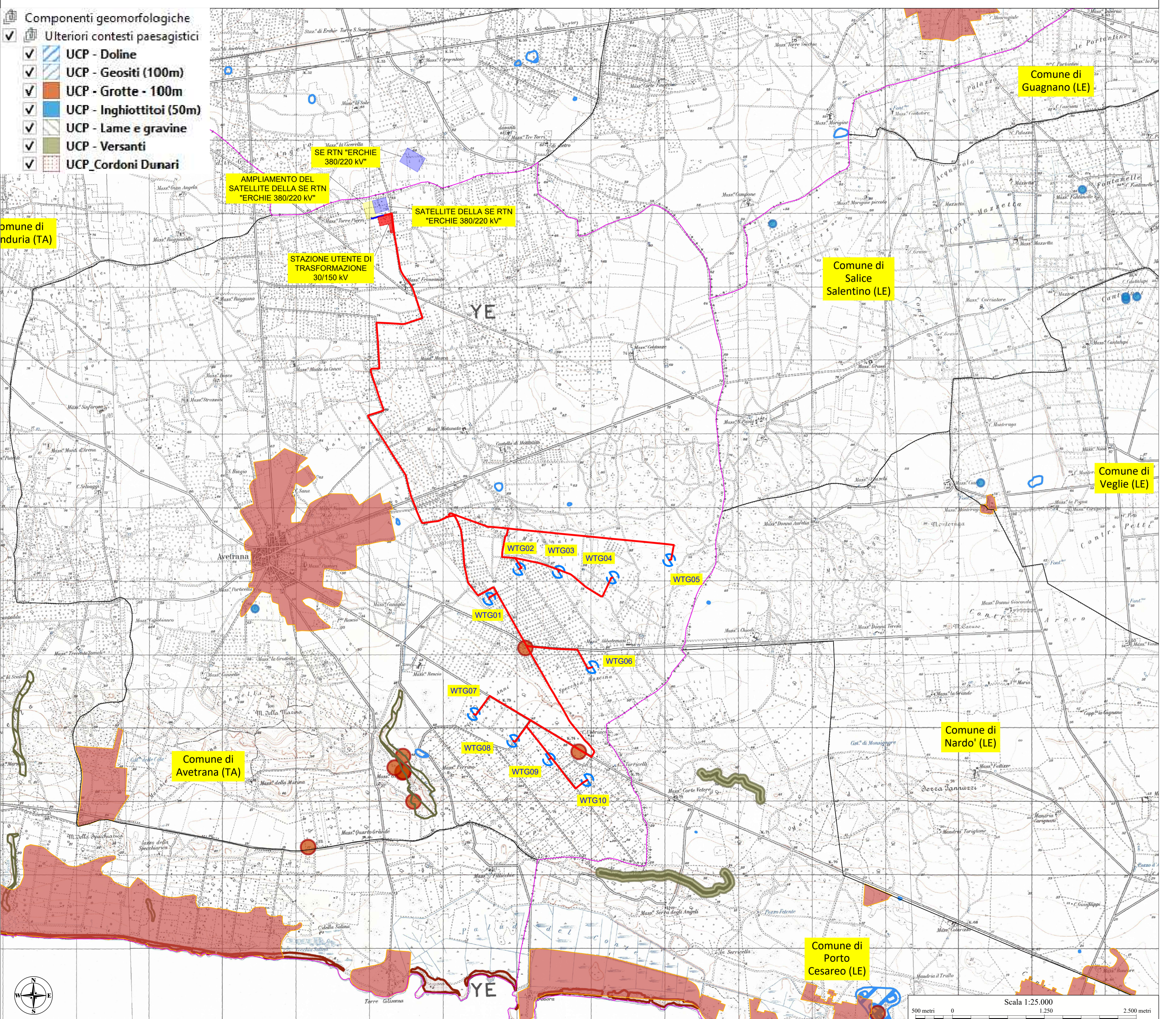

STRUTTURA IDROGEOMORFOLOGICA : COMPONENTI IDROLOGICHE

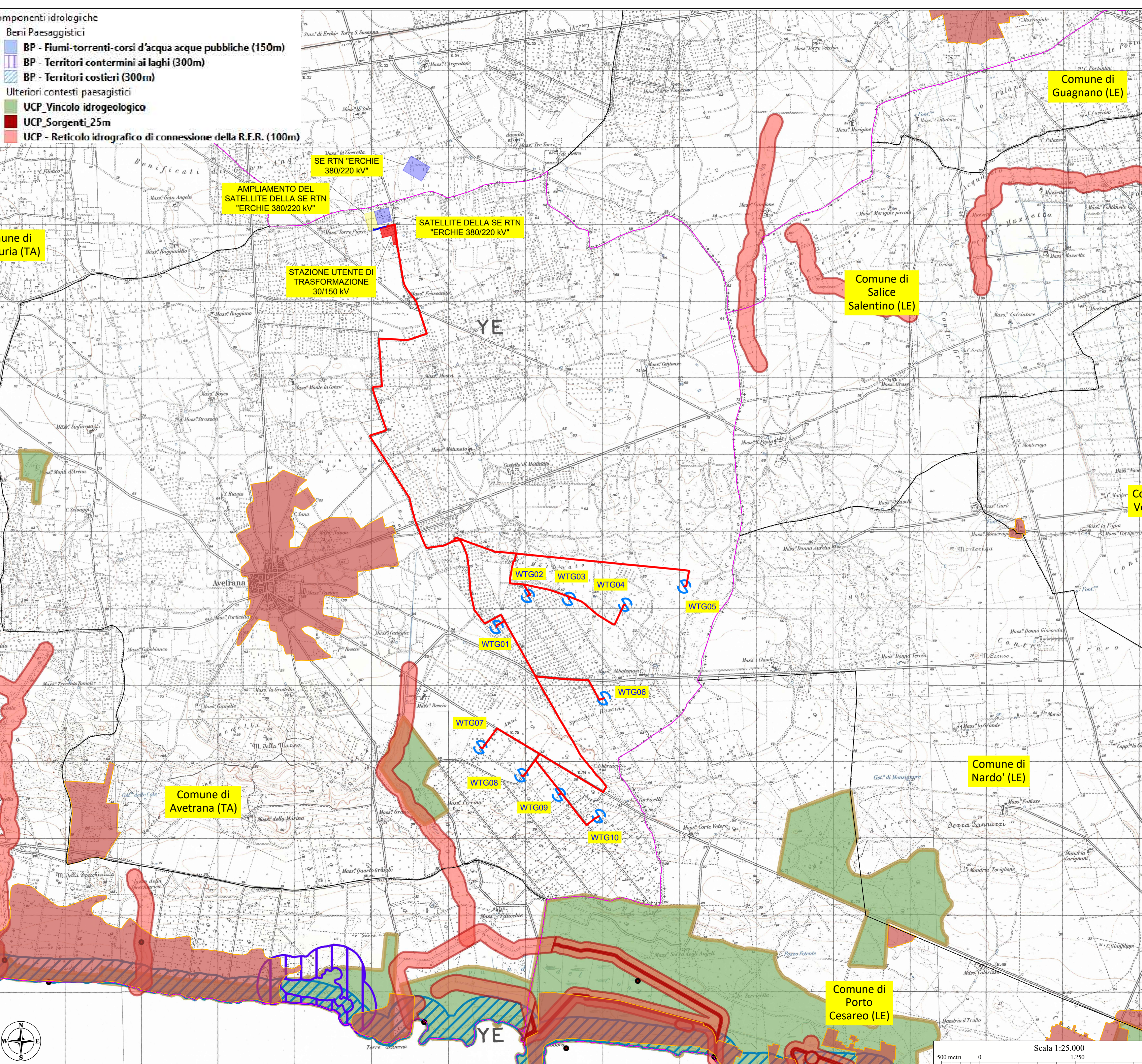

LEGENDA

- Centri abitati
- Limiti provinciali
- Limiti comunali

Opere di progetto

- Aerogeneratore di progetto
- SE UTENTE 150/30 KV
- Cavidotto MT
- RTN "ERCHIE 380/150 KV"
- Cavidotto AT
- Satellite della RTN "ERCHIE 380/150 KV"
- Ampliamento della RTN "ERCHIE 380/150 KV"

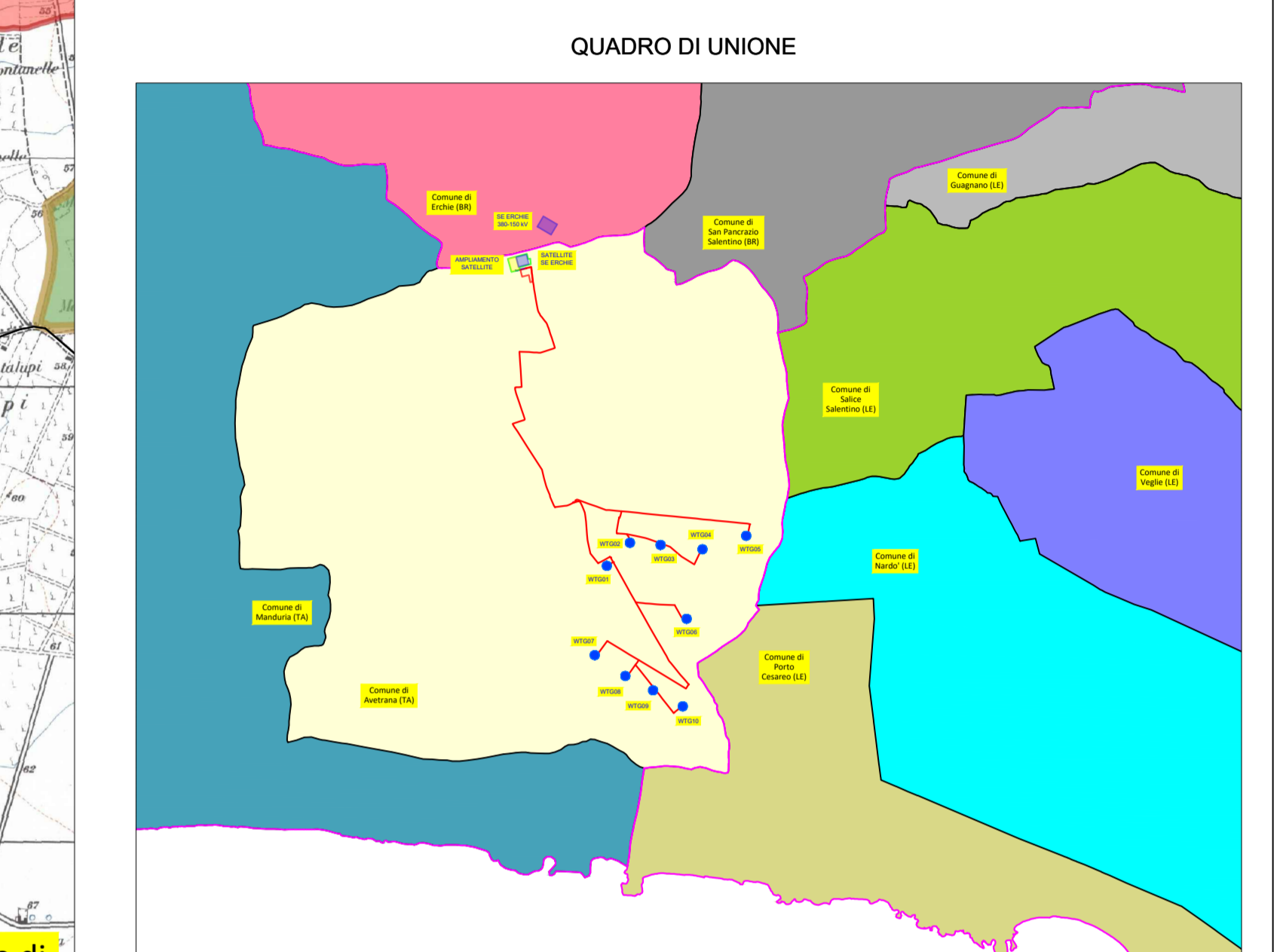

REGIONE PUGLIA
PROVINCIA DI TARANTO
COMUNE DI AVETRANA

OGGETTO: PROGETTO DEFINITIVO PER LA COSTRUZIONE E L'ESERCIZIO DI UN IMPIANTO EOLICO NEL COMUNE DI AVETRANA DENOMINATO "VENTICINQUE ANNI" COSTITUITO DA 10 AEROGENERATORI DI POTENZA TOTALE PARI A 72 MW E RELATIVE OPERE DI CONNESSIONE

SEZIONE VINC - TAVOLE GRAFICHE E RELAZIONI DI COMPATIBILITÀ VINCOLISTICA

ELABORATO: INQUADRAMENTO RISPETTO AL PPTR - COMPONENTI GEOMORFOLOGICHE E COMPONENTI IDROLOGICHE

Nome file stampa: EO_AVT01_PD_VINC_01_00.pdf	Codifica regionale: TMCJ3G3_ElaboratoGrafico_01_01	Scala: 1:25.000	Formato di stampa: 1.510 x 610
Nome elaborato: EO_AVT01_PD_VINC_01	Tipologia: D	Progettista: E-WAY 12 S.r.l. Piazza di San Lorenzo in Lucina, 4 00186 ROMA (RM) P.IVA 17481561003	
Proponente: E-WAY 12 S.r.l. Piazza di San Lorenzo in Lucina, 4 00186 ROMA (RM) P.IVA 17481561003		E-WAY 12 S.r.l. Piazza di San Lorenzo in Lucina, 4 00186 ROMA (RM) P.IVA 17481561003	

CODICE EO_AVT01_PD_VINC_01	REV. n. 00	DATA REV. 07/2024	REDAZIONE F. Mastrogiovanni	VERIFICA A. Bottone	VALIDAZIONE A. Bottone
-------------------------------	---------------	----------------------	--------------------------------	------------------------	---------------------------

E-WAY 12 S.r.l.
Piazza di San Lorenzo in Lucina, 4
00186 ROMA (RM)
P.IVA 17481561003
e-way12@legaimail.it