

STRUTTURA ECOSISTEMICA E AMBIENTALE : COMPONENTI BOTANICO - VEGETAZIONALI

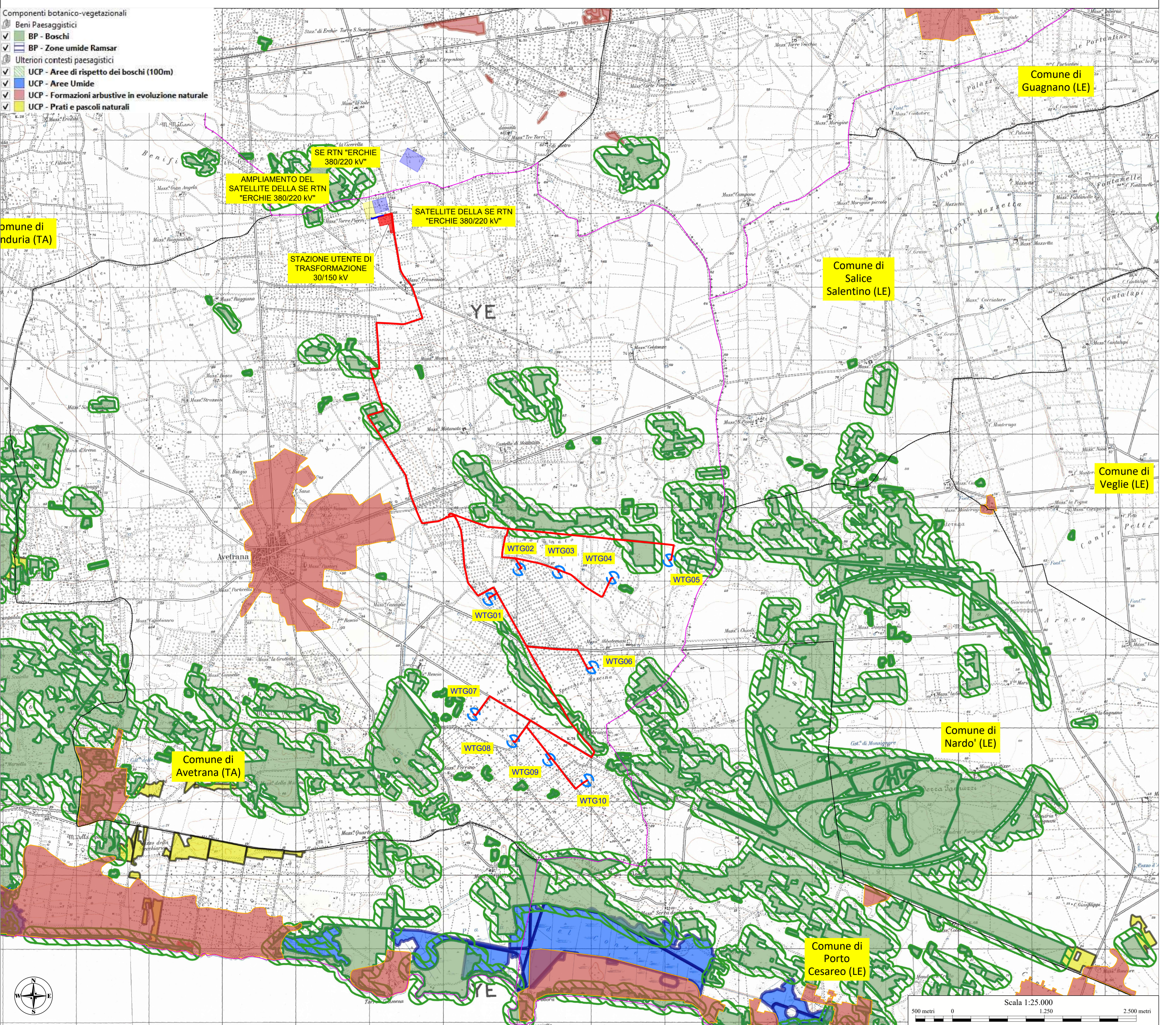

STRUTTURA ECOSISTEMICA E AMBIENTALE : COMPONENTI DELLE AREE NATURALI E SITI NATURALISTICI

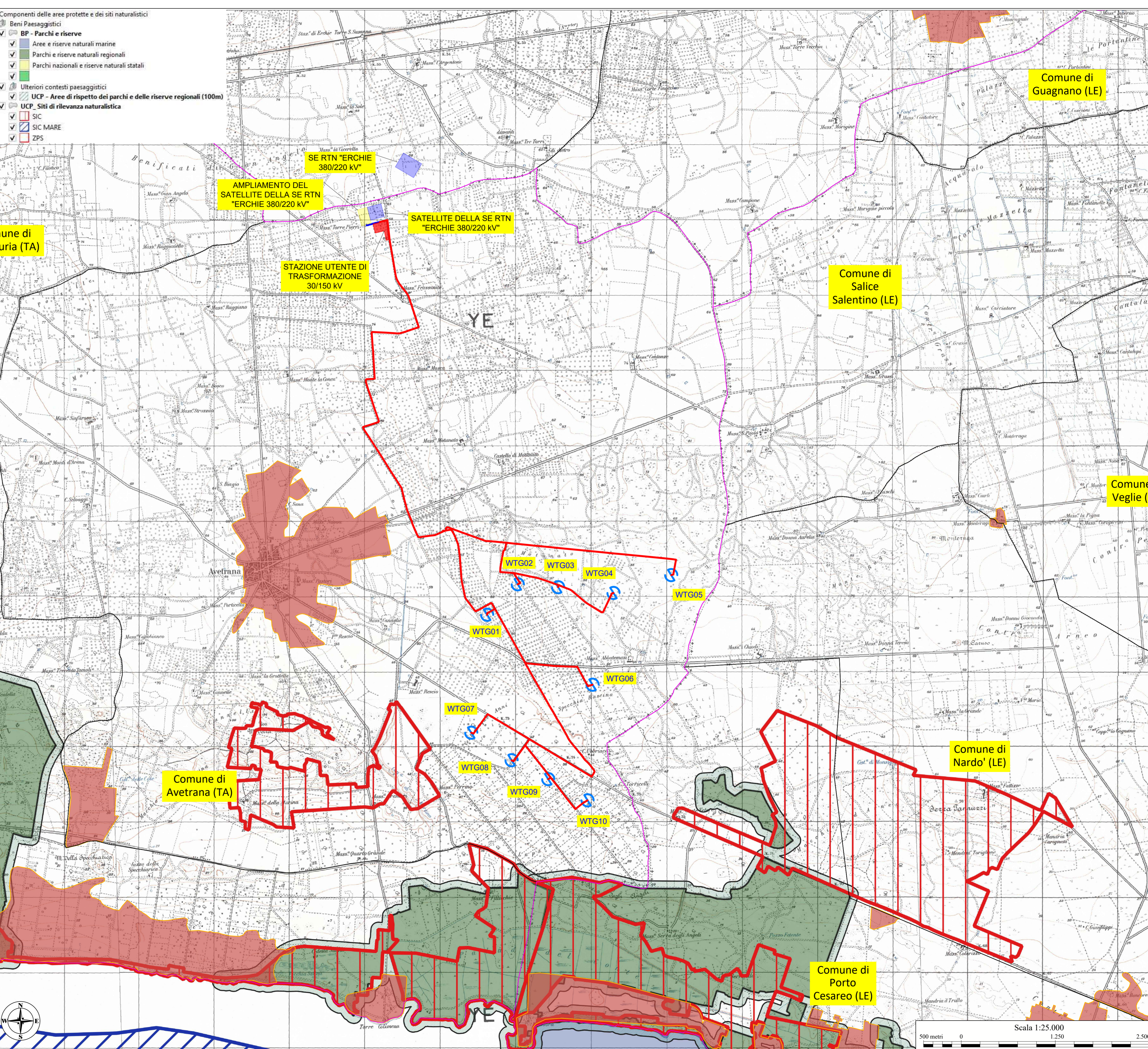

LEGENDA

- Centri abitati
- Limiti provinciali
- Limiti comunali
- Opere di progetto
- Aerogeneratore di progetto
- SE UTENTE 150/30 KV
- Cavidotto MT
- RTN "ERCHIE 380/150 KV"
- Cavidotto AT
- Satellite della RTN "ERCHIE 380/150 KV"
- Ampliamento della RTN "ERCHIE 380/150 KV"

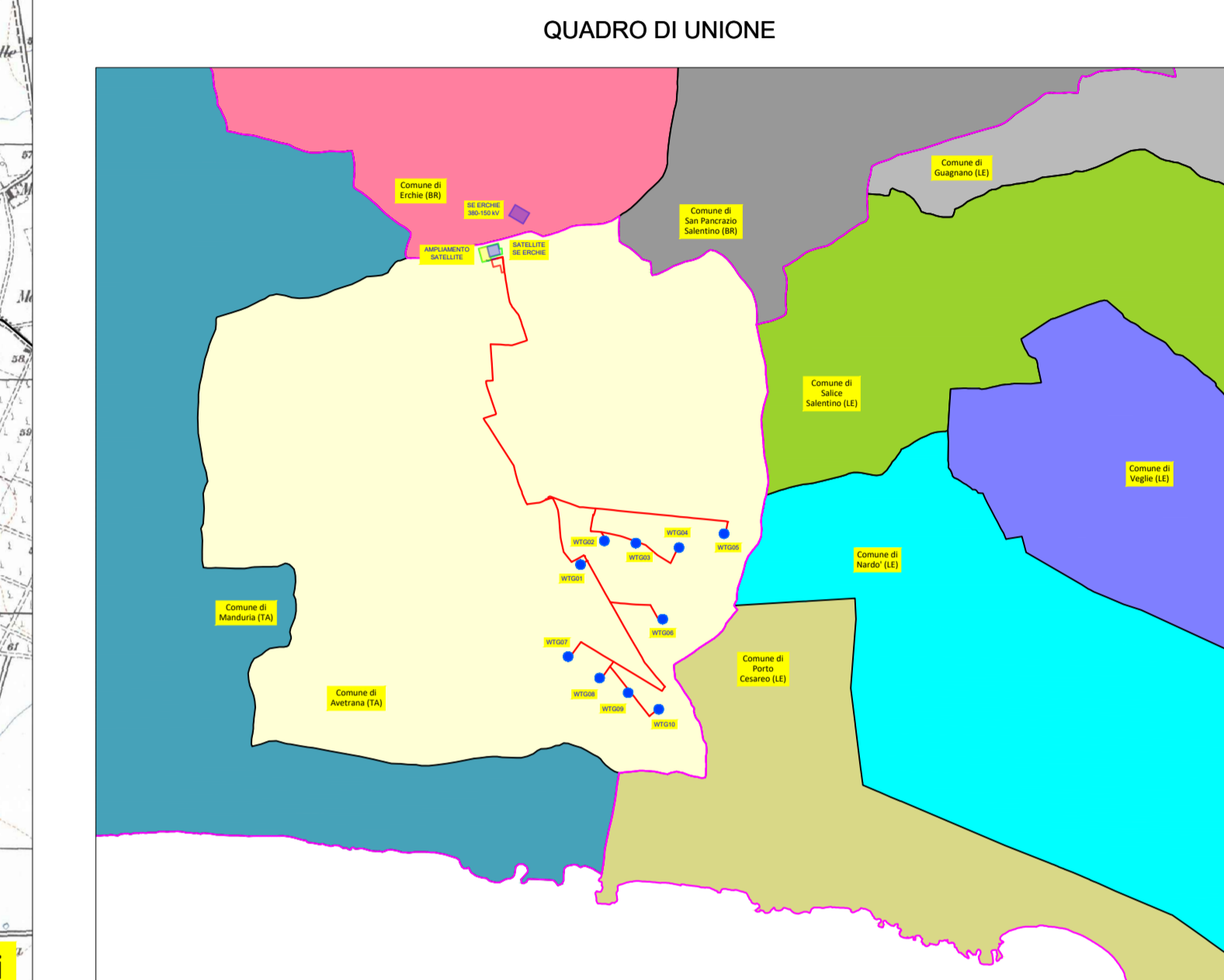

REGIONE PUGLIA
PROVINCIA DI TARANTO
COMUNE DI AVETRANA

OGGETTO: PROGETTO DEFINITIVO PER LA COSTRUZIONE E L'ESERCIZIO DI UN IMPIANTO EOLICO NEL COMUNE DI AVETRANA DENOMINATO "VENTICINQUE ANNI" COSTITUITO DA 10 AEROGENERATORI DI POTENZA TOTALE PARI A 72 MW E RELATIVE OPERE DI CONNESSIONE

SEZIONE VINC - TAVOLE GRAFICHE E RELAZIONI DI COMPATIBILITÀ VINCOLISTICA

Elaborato: **INQUADRAMENTO RISPETTO AL PPTR - COMPONENTI BOTANICO VEGETAZIONALI E COMPONENTI DELLE AREE NATURALI E SITI NATURALISTICI**

Nome file stampa: EO_AVT01_PD_VINC_02_00.pdf	Codifica regionale: TMC13G3_ElaboratoGrafico_01_02	Scala: 1:25.000	Formato di stampa: 1.510 x 610
Nome elaborato: EO_AVT01_PD_VINC_02	Tipologia: D		

Proponente: **E-WAY 12 S.r.l.**
Piazza di San Lorenzo in Lucina, 4
00186 ROMA (RM)
P.IVA. 17481561003

Progettista: **E-WAY 12 S.r.l.**
Piazza di San Lorenzo in Lucina, 4
00186 ROMA (RM)
P.IVA. 17481561003

E-WAY 12 S.r.l.
Piazza di San Lorenzo in Lucina, 4
00186 - Roma
C.F./P.IVA 17481561003
e-way12@legaimail.it

CODICE	REV. n.	DATA REV.	REDAZIONE	VERIFICA	VALIDAZIONE
EO_AVT01_PD_VINC_02	02	07/2024	F. Mastrogiovanni	A. Bottone	A. Bottone

Scala 1:25.000