

ZONE DI PROTEZIONE SPECIALE

TT5320017 - Gola della Rossa e di Frasassi

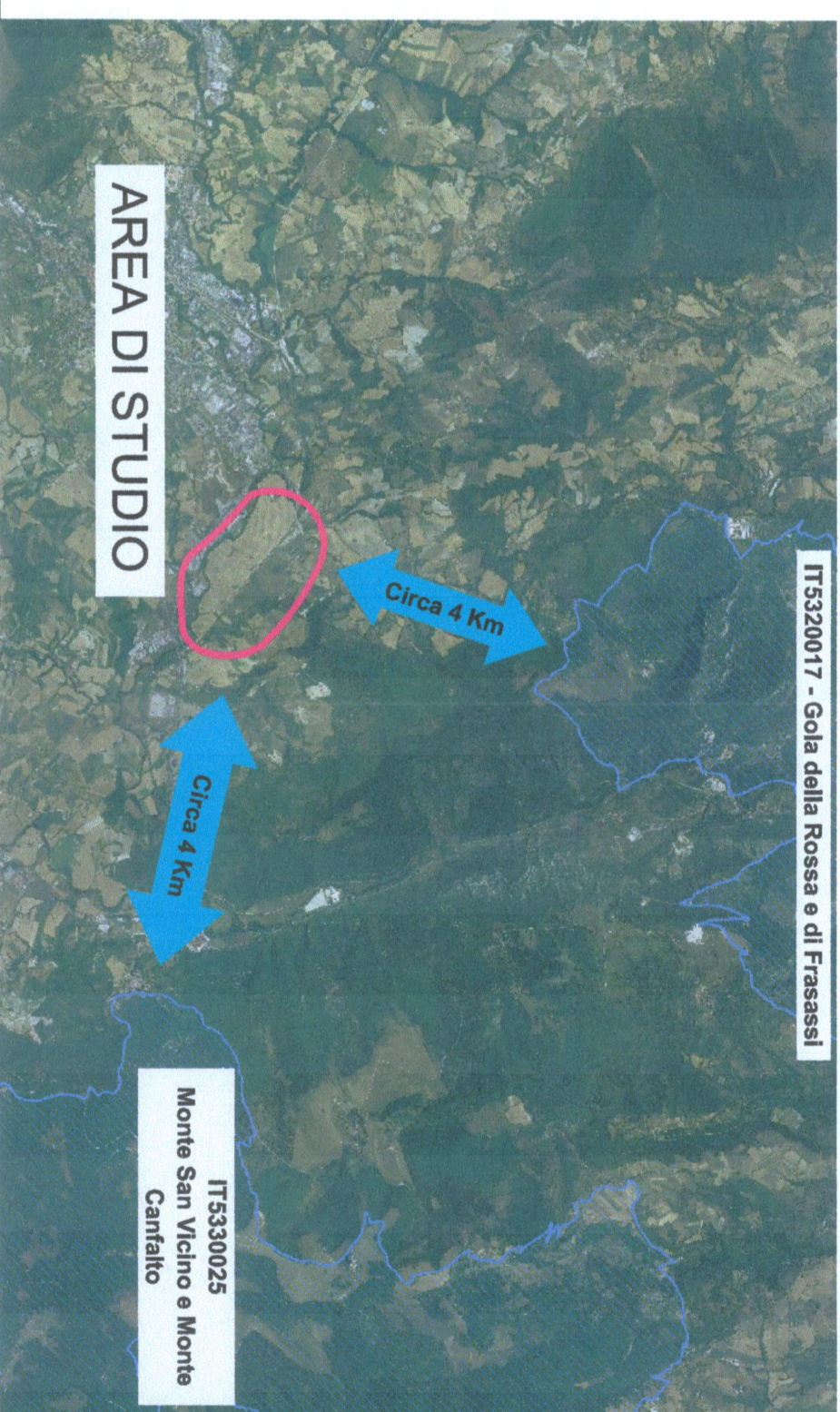

LEGENDA

- PROGETTO
- Elettrodotto di progetto
- Area di studio
- ELEMENTI ESISTENTI**
- Sottostazione SSE "Albadina"
- Elettrodotto RFI "Genga+Fossato"
- Elettrodotto Tema
- Linea In Media Tensione
- COMUNI**
- Confini comunali
- ALTRO**
- Reticolo idrografico
- AREE PROTETTE E RETE NATURA 2000**
- Parco Naturale Regionale della Gola Rossa e di Frasassi

FONTE:
Ministero dell'Ambiente e della tutela del territorio e del mare

COMMITTENTE:
 RAI
RAI RAILWAYS
GRUPPO FERROVIE DELLO STATO ITALIANE

PROGETTAZIONE:
 ITALFERR
GRUPPO FERROVIE DELLO STATO ITALIANE

U.O. AMBIENTE, ARCHITETTURA E ARCHEOLOGIA

PROGETTO DEFINITIVO

POTENZIAMENTO INFRASTRUTTURALE ORTE-FALCONARA

NUOVA SSE DI ALBACINA- REALIZZAZIONE DELL'ALLACCIO AT LINEA PRIMARIA GENGA - FOSSATO DISPARI

STUDIO PRELIMINARE AMBIENTALE

Carta delle aree protette e Rete Natura 2000

SCALA: **1 : 10.000**

COMMESSA LOTTO FASE ENTE TIPO DOC. OPERADISCIPLINA PROGR. REV.

IAZB 00 D 22 N4 IM0000 002 A

Revise	Descrizione	Redatto	Data	Verificato	Data	Approvato	Data	Autografo/Data
A	Emissione esecutiva	F. Rossi	Giugno 2014	F. Rossi	Giugno 2014	F. Rossi	Giugno 2014	[Firma]