Fascia altimetrica compresa tra l'altezza massima prevista per i sostegni ed il franco minimo rispetto al piano di campagna

🟪	Ingombro massimo h= 51 m
🟦	Ingombro minimo h= 7 m
🟩	Profilo del terreno
●	Sfere di segnalamento

Architetto
MICHELE
PANICO
N. 5513

00	10/04/2014	PRIMA EMISSIONE	M. Panico	M. D'Angiò	A. Limone
REV.	DATA	DESCRIZIONE DELLA REVISIONE	ELABORATO	VERIFICATO	APPROVATO

TIPOLOGIA DELL'ELABORATO	CODIFICA DELL'ELABORATO	
	LE23122B1CFXB0001	Terna Rete Italia TERNA GROUP

PROGETTO	TITOLO:
WBS:	ELETTRODOTTO 150 KV CP CORATO – CP BARI IND. 2
RICAVATO DAL DOC. TERNA	PROFILO 1° TRONCO DAL PORTALE DI CORATO AL P.39
CLASSIFICAZIONE DI SICUREZZA	"Sono possibili, in sede di progetto esecutivo, variazioni di posizione ed altezza dei sostegni"

NOME DEL FILE	SCALA CAD	FORMATO	SCALA	FOGLIO
L-E-23077G1-B-FX-B0001	1 UNITA'=2	6800x400	L=1:2000 H=1:500	/

Questo documento contiene informazioni di proprietà Terna S.p.A. e deve essere utilizzato esclusivamente dal destinatario in relazione alle finalità per le quali è stato ricevuto. E' vietata qualsiasi forma di riproduzione o di divulgazione senza l'esplicito consenso di Terna S.p.A.

This document contains information proprietary to Terna S.p.A. and it will have to be used exclusively for the purposes for which it has been furnished. Whichever shape of spreading or reproduction without the written permission of Terna S.p.A. is prohibit.

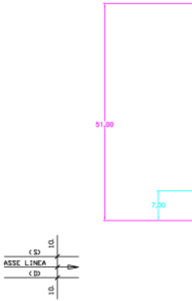
51,00
7,00
10.
(S)
ASSE LINEA
(D)
10.

FONDAMENTALE (m) 187.0

PICCHETTI DI RILIEVO, PUNTI BATTUTI E PROGRESSIVE TERRENO (m)	
QUOTE TERRENO (m)	
DISTANZE PARZIALI TRA PICCHETTI DI RILIEVO (m)	
NUMERO/TIPO SOSTEGNI/ALTEZZA/GRUPPO MENSOLE CAMPATA (DISLIVELLO) PARAMETRO CONDUTTORE IN MF (m) PROGRESSIVA E QUOTA SOSTEGNI (m)	0 PT 0. 0
ARMAMENTO CONDUTTORE(FUNE DI GUARDIA)	
TIPO COLTURA	
NATURA TERRENO	
COMUNE(PROVINCIA)	
ANDAMENTO PLANIMETRICO	

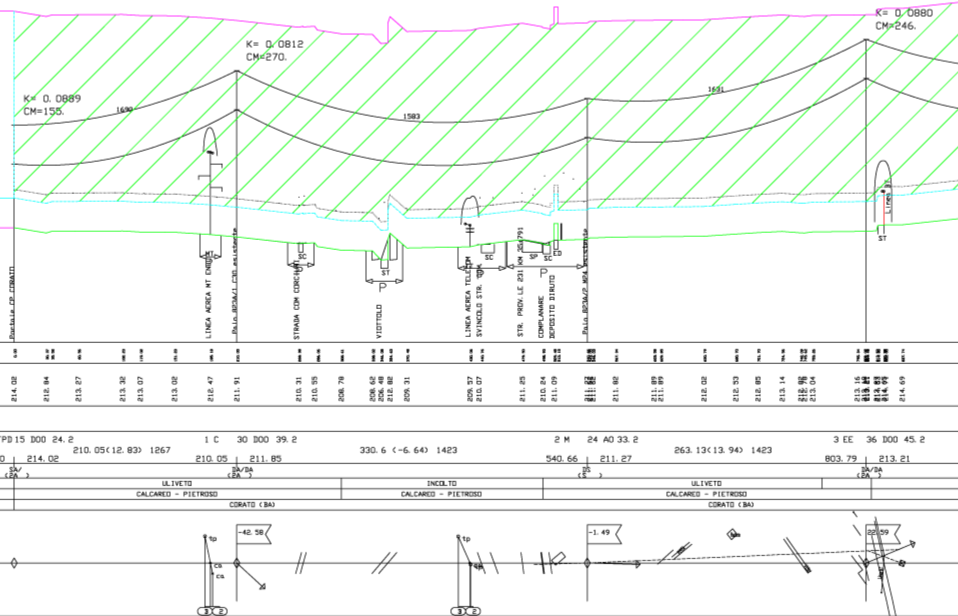

K= 0.0889
CM=155.
1690
K= 0.0812
CM=270.
1583
1631
K= 0.0880
CM=246.
Portale CP CORATO
LINEA AEREA MT ENEL
MT
Palo 823A/1 C30 esistente
STRADA COM CORCHIA
SC
VIOTTOLO
ST
P
LINEA AEREA TELECOM
SVINCOLO STR.
SC
STR. PROV.LE 231 KM 35+791
COMPLANARE
DEPOSITO DIRUTO
SC
ED
P
Palo 823A/2 M24 esistente
Linea BT
ST
214.02
212.84
213.27
213.32
213.07
213.02
212.47
211.91
210.31
210.55
208.78
208.62
206.48
212.82
209.31
209.57
210.07
211.25
210.24
211.09
211.82
211.89
211.89
212.02
212.53
212.85
213.14
213.04
213.16
214.69
PD 15 DOO 24.2
210.05(12.83) 1267
214.02
1 C 30 DOO 39.2
210.05
211.85
330.6 (-6.64) 1423
2 M 24 AO 33.2
540.66
211.27
263.13(13.94) 1423
3 EE 36 DOO 45.2
803.79
213.21
SA/
(2A)
DA/DA
(2A)
DS
(S)
DA/DA
(2A)
ULIVETO
INCOLTO
ULIVETO
CALCAREO - PIETROSO
CALCAREO - PIETROSO
CALCAREO - PIETROSO
CORATO (BA)
CORATO (BA)
tp
ca
ca
-42.58
tp
-1.49
22.59
3
2
3
2

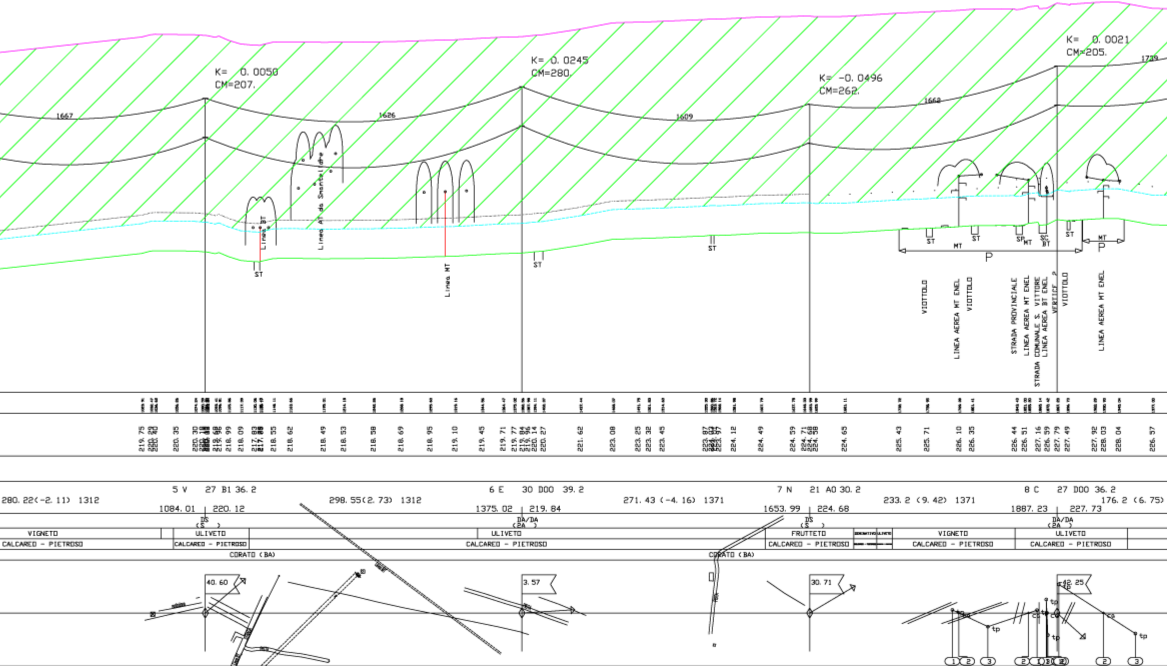
K= 0.0050
CM=207.
K= 0.0245
CM=280.
K= -0.0496
CM=262.
K= 0.0021
CM=205.
1667
1626
1609
1662
1739
Linea BT
Linea AT da Smantellare
Linea MT
ST
MT
SP
SC
BT
P
VIOTTOLO
LINEA AEREA MT ENEL
VIOTTOLO
STRADA PROVINCIALE
LINEA AEREA MT ENEL
STRADA COMUNALE S. VITTORE
LINEA AEREA BT ENEL
VERTICE 2
VIOTTOLO
LINEA AEREA MT ENEL
5 V 27 B1 36.2
6 E 30 D00 39.2
7 N 21 A0 30.2
8 C 27 D00 36.2
280.22(-2.11) 1312
298.55(2.73) 1312
271.43 (-4.16) 1371
233.2 (9.42) 1371
176.2 (6.75)
1084.01
220.12
1375.02
219.84
1653.99
224.68
1887.23
227.73
DS
(S)
DA/DA
(2A)
VIGNETO
ULIVETO
FRUTTETO
CALCAREO - PIETROSO
CORATO (BA)
40.60
3.57
30.71
42.25
tp
1
2
3

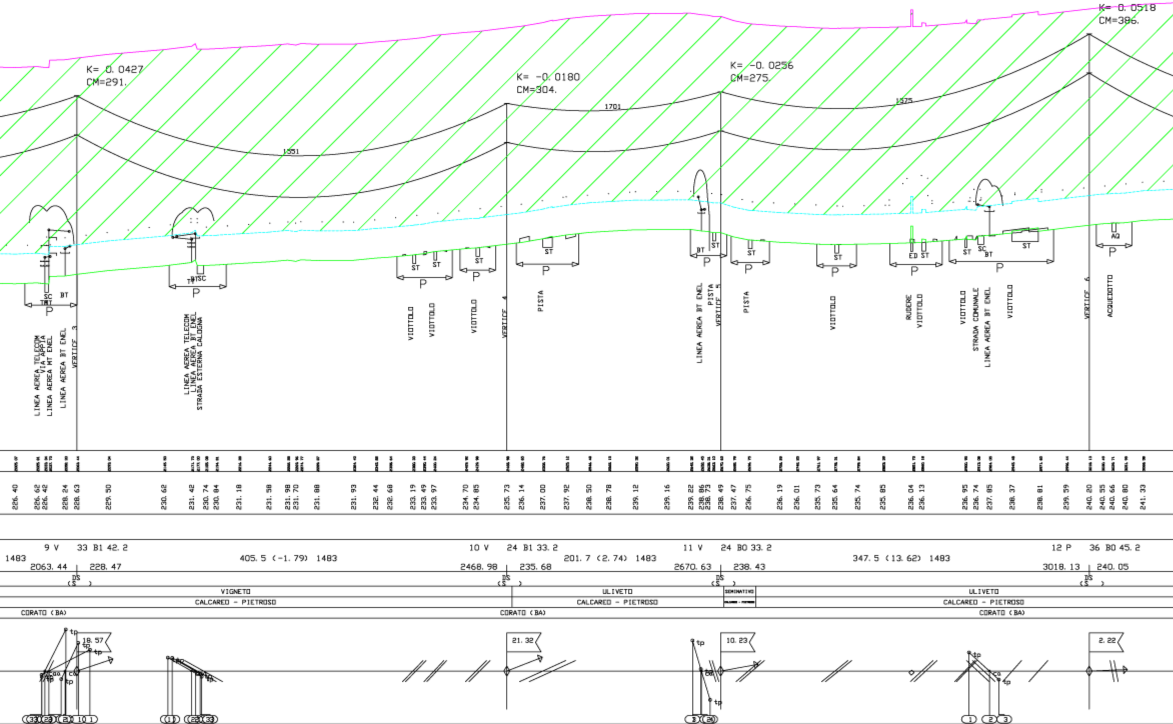
K= 0. 0427
CM=291.
K= -0. 0180
CM=304.
K= -0. 0256
CM=275.
K= 0. 0518
CM=386.
1551
1701
1375
SC
BT
P
ST
ED
AQ
LINEA AEREA TELECOM
VIA APPIA
LINEA AEREA MT ENEL
LINEA AEREA BT ENEL
VERTICE 3
LINEA AEREA TELECOM
LINEA AEREA BT ENEL
STRADA ESTERNA CALOGNA
VIOTTOLO
VIOTTOLO
VIOTTOLO
VERTICE 4
PISTA
LINEA AEREA BT ENEL
PISTA
VERTICE 5
PISTA
VIOTTOLO
RUDERE
VIOTTOLO
VIOTTOLO
STRADA COMUNALE
LINEA AEREA BT ENEL
VIOTTOLO
VERTICE 6
ACQUEDOTTO
226. 40
226. 62
226. 42
228. 24
228. 63
229. 50
230. 62
231. 42
230. 74
230. 84
231. 18
231. 58
231. 98
231. 70
231. 88
231. 93
232. 44
232. 68
233. 19
233. 49
233. 97
234. 70
234. 85
235. 73
236. 14
237. 00
237. 92
238. 50
238. 78
239. 12
239. 16
239. 22
238. 86
238. 73
238. 49
237. 47
236. 75
236. 19
236. 01
235. 73
235. 64
235. 74
235. 85
236. 04
236. 13
236. 95
236. 74
237. 85
238. 37
238. 81
239. 59
240. 20
240. 55
240. 66
240. 80
241. 33
9 V
33 B1 42. 2
1483
2063. 44
228. 47
405. 5 (-1. 79) 1483
10 V
24 B1 33. 2
2468. 98
235. 68
201. 7 (2. 74) 1483
11 V
24 B0 33. 2
2670. 63
238. 43
347. 5 (13. 62) 1483
12 P
36 B0 45. 2
3018. 13
240. 05
DS
(S)
VIGNETO
ULIVETO
SEMINATIVO
ULIVETO
CALCAREO - PIETROSO
CALCAREO - PIETROSO
CALCAREO - PIETROSO
CORATO (BA)
CORATO (BA)
CORATO (BA)
tp
co
18. 57
21. 32
10. 23
2. 22
33
29
1
(1)
33
1
2
3

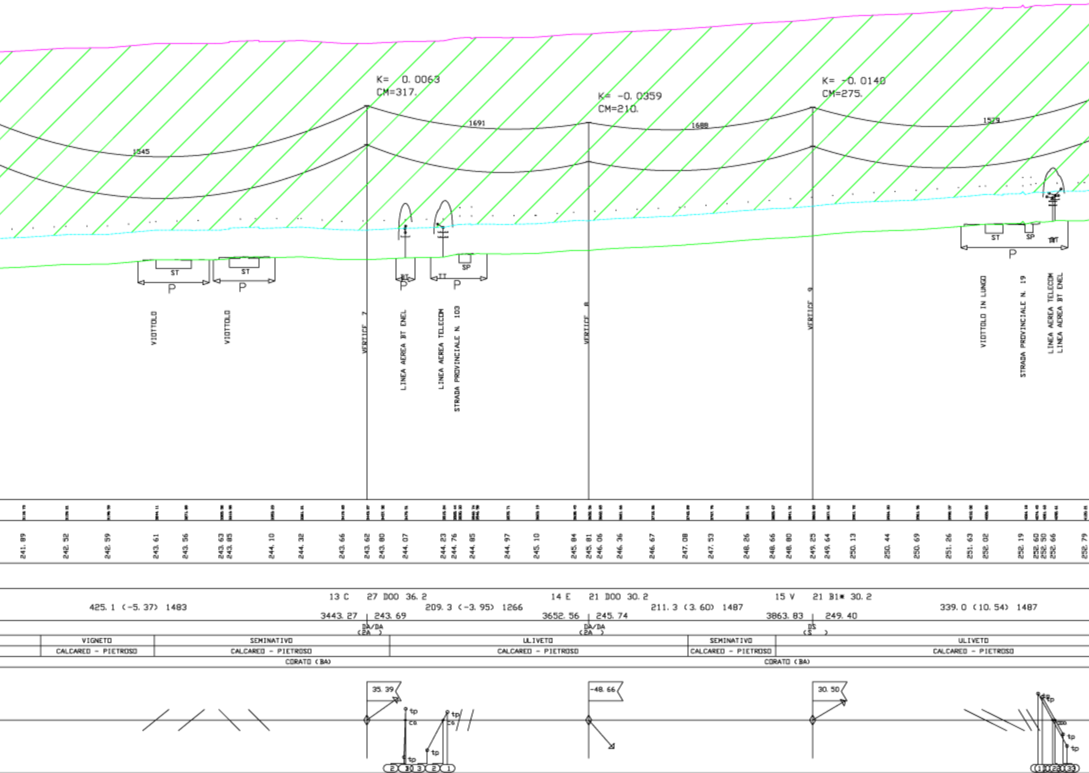
K= 0. 0063
CM=317.
K= -0. 0359
CM=210.
K= -0. 0140
CM=275.
1545
1691
1688
1579
ST
ST
SP
ST
SP
BT
TT
BT
P
P
P
P
P
VIOTTOLO
VIOTTOLO
VERTICE 7
LINEA AEREA BT ENEL
LINEA AEREA TELECOM
STRADA PROVINCIALE N. 103
VERTICE 8
VERTICE 9
VIOTTOLO IN LUNGO
STRADA PROVINCIALE N. 19
LINEA AEREA TELECOM
LINEA AEREA BT ENEL
241. 89
242. 52
242. 59
243. 61
243. 56
243. 63
243. 85
244. 10
244. 32
243. 66
243. 62
243. 80
244. 07
244. 23
244. 76
244. 85
244. 97
245. 10
245. 84
245. 81
246. 06
246. 36
246. 67
247. 08
247. 53
248. 26
248. 66
248. 80
249. 25
249. 64
250. 13
250. 44
250. 69
251. 26
251. 63
252. 02
252. 19
252. 60
252. 50
252. 66
252. 79
425. 1 (-5. 37) 1483
13 C 27 DOO 36. 2
3443. 27 243. 69
DA/DA
(PA)
209. 3 (-3. 95) 1266
14 E 21 DOO 30. 2
3652. 56 245. 74
DA/DA
(PA)
211. 3 (3. 60) 1487
15 V 21 B1* 30. 2
3863. 83 249. 40
DS
(S)
339. 0 (10. 54) 1487
VIGNETO
CALCAREO - PIETROSO
SEMINATIVO
CALCAREO - PIETROSO
ULIVETO
CALCAREO - PIETROSO
SEMINATIVO
CALCAREO - PIETROSO
ULIVETO
CALCAREO - PIETROSO
CORATO (BA)
CORATO (BA)
35. 39
-48. 66
30. 50
tp
tp
tp
tp
tp
tp
co
co
co
2
3
3
2
1
1
1
2
3
3

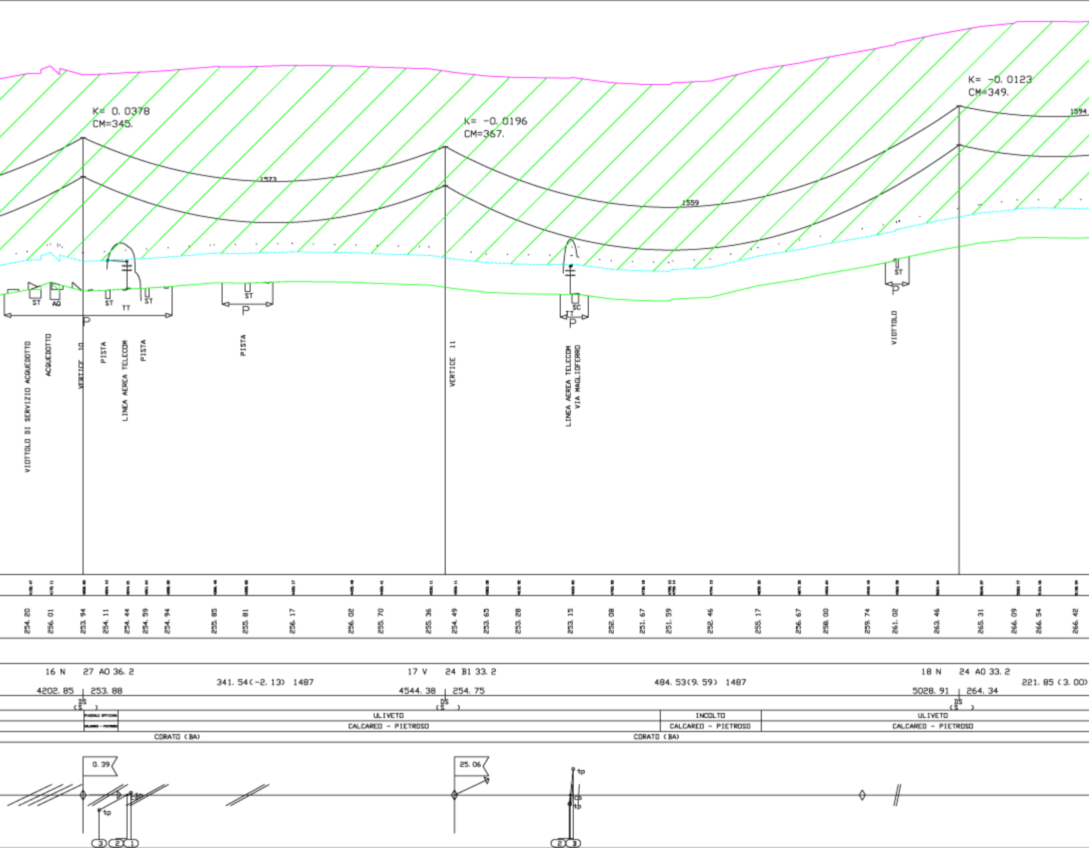
K= 0. 0378
CM=345.
K= -0. 0196
CM=367.
K= -0. 0123
CM=349.
1573
1559
1594
ST
AQ
ST
TT
ST
ST
P
P
SC
TT
P
ST
P
VIOTTOLO DI SERVIZIO ACQUEDOTTO
ACQUEDOTTO
VERTICE 10
PISTA
LINEA AEREA TELECOM
PISTA
PISTA
VERTICE 11
LINEA AEREA TELECOM VIA MAGLIOFERRO
VIOTTOLO
254. 20
256. 01
253. 94
254. 11
254. 44
254. 59
254. 94
255. 85
255. 81
256. 17
256. 02
255. 70
255. 36
254. 49
253. 65
253. 28
253. 15
252. 08
251. 67
251. 59
252. 46
255. 17
256. 67
258. 00
259. 74
261. 02
263. 46
265. 31
266. 09
266. 54
266. 42
16 N
27 AO 36. 2
4202. 85
253. 88
341. 54(-2. 13) 1487
17 V
24 B1 33. 2
4544. 38
254. 75
484. 53(9. 59) 1487
18 N
24 AO 33. 2
5028. 91
264. 34
221. 85 (3. 00)
DS
(S)
DS
(S)
DS
(S)
PIAZZALE OFFICINA
ULIVETO
INCOLTO
ULIVETO
CALCAREO - PIETROSO
CALCAREO - PIETROSO
CALCAREO - PIETROSO
CORATO (BA)
CORATO (BA)
0. 39
25. 06
tp
tp
tp
tp
3
2
1
2
3

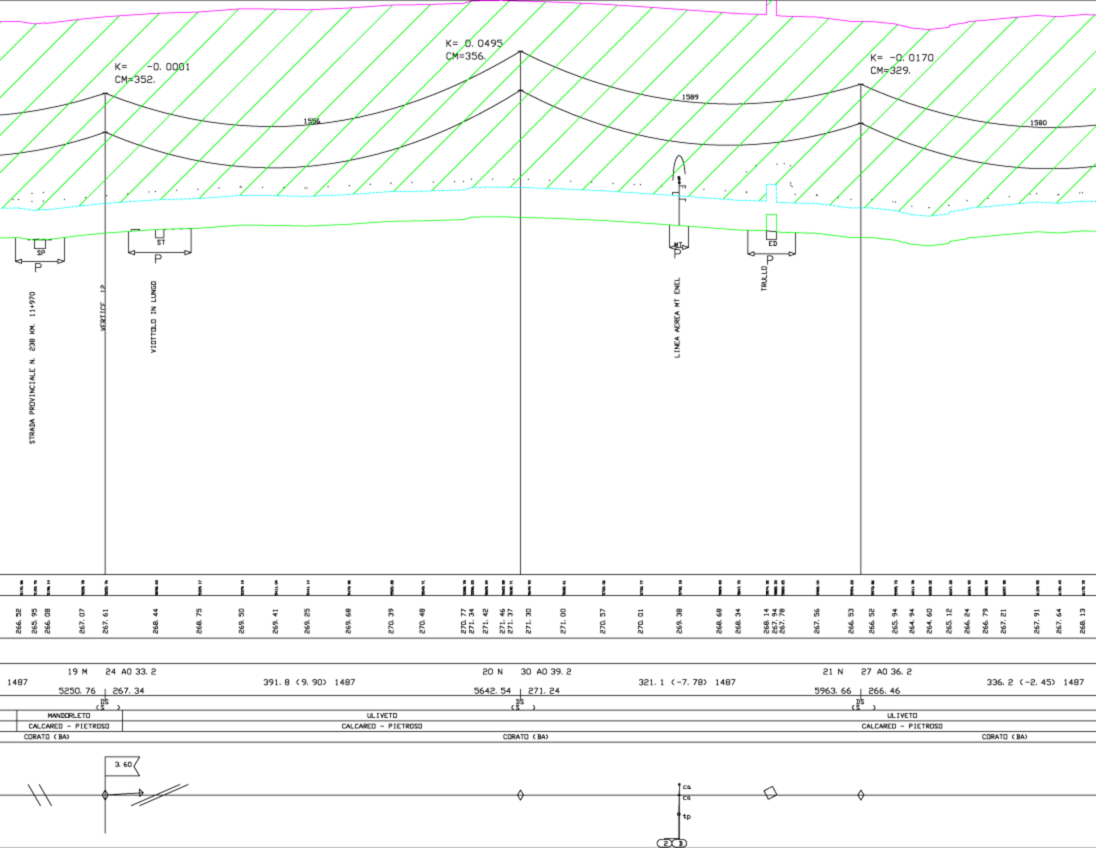
K= -0.0001
CM=352.
K= 0.0495
CM=356.
K= -0.0170
CM=329.
1596
1589
1580
SP
P
ST
P
MT
P
ED
P
STRADA PROVINCIALE N. 238 KM. 11+970
VERTICE 12
VIOTTOLO IN LUNGO
LINEA AEREA MT ENEL
TRULLO
266.52
265.95
266.08
267.07
267.61
268.44
268.75
269.50
269.41
269.25
269.68
270.39
270.48
270.77
271.34
271.42
271.46
271.37
271.30
271.00
270.57
270.01
269.38
268.68
268.34
268.14
267.94
267.78
267.56
266.53
266.52
265.94
264.94
264.60
265.12
266.24
266.79
267.21
267.91
267.64
268.13
1487
19 M
24 A0 33.2
5250.76
267.34
391.8 (9.90) 1487
20 N
30 A0 39.2
5642.54
271.24
321.1 (-7.78) 1487
21 N
27 A0 36.2
5963.66
266.46
336.2 (-2.45) 1487
DS
(S)
DS
(S)
DS
(S)
MANDORLETO
CALCAREO - PIETROSO
ULIVETO
CALCAREO - PIETROSO
ULIVETO
CALCAREO - PIETROSO
CORATO (BA)
CORATO (BA)
CORATO (BA)
3.60
ca
ca
tp
2
3

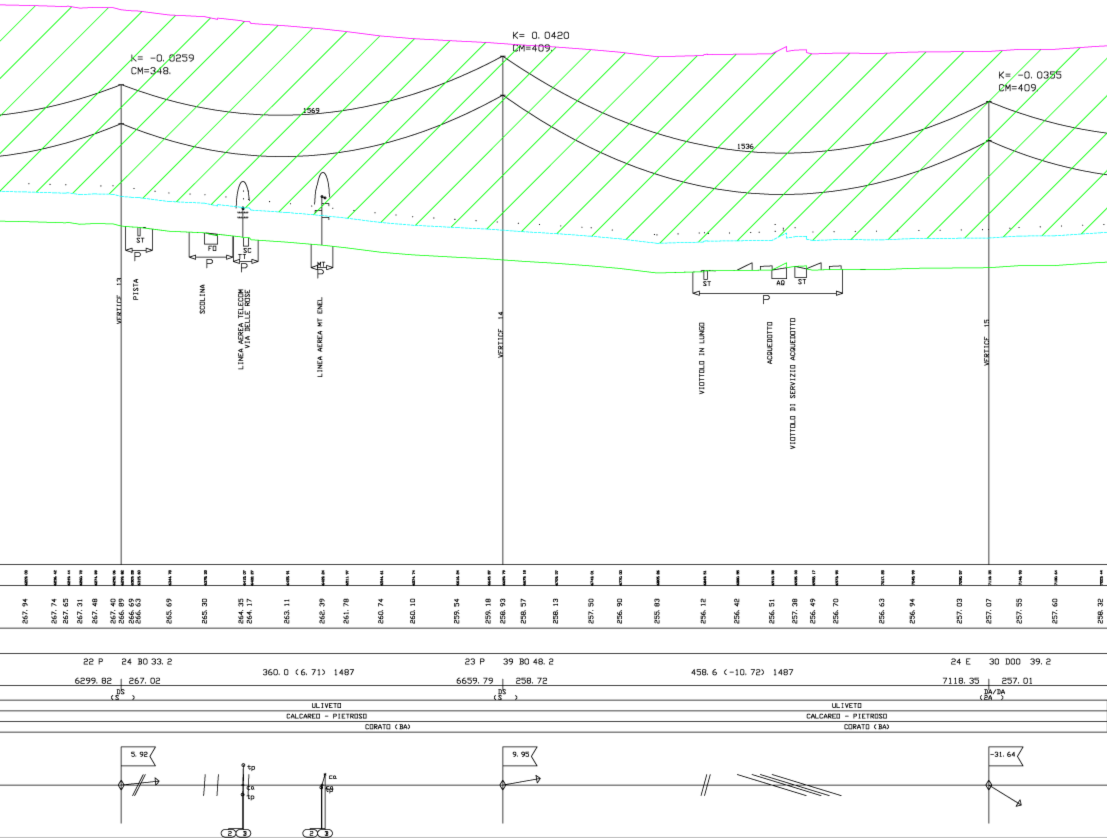
K= -0. 0259
CM=348.
K= 0. 0420
CM=409.
K= -0. 0355
CM=409.
1569
1536
ST
FO
SC
TT
MT
P
AQ
ST
VERTICE 13
PISTA
SCOLINA
LINEA AEREA TELECOM VIA DELLE ROSE
LINEA AEREA MT ENEL
VERTICE 14
VIOTTOLO IN LUNGO
ACQUEDOTTO
VIOTTOLO DI SERVIZIO ACQUEDOTTO
VERTICE 15
267. 94
267. 74
267. 65
267. 31
267. 48
267. 40
266. 89
266. 69
266. 63
265. 69
265. 30
264. 35
264. 17
263. 11
262. 39
261. 78
260. 74
260. 10
259. 54
259. 18
258. 93
258. 57
258. 13
257. 50
256. 90
255. 83
256. 12
256. 42
256. 51
257. 38
256. 49
256. 70
256. 63
256. 94
257. 03
257. 07
257. 55
257. 60
258. 32
22 P 24 BO 33. 2
6299. 82 267. 02
360. 0 (6. 71) 1487
23 P 39 BO 48. 2
6659. 79 258. 72
458. 6 (-10. 72) 1487
24 E 30 DOO 39. 2
7118. 35 257. 01
DS (S)
DS (S)
DA/DA (2A)
ULIVETO
CALCAREO - PIETROSO
CORATO (BA)
ULIVETO
CALCAREO - PIETROSO
CORATO (BA)
5. 92
tp
ca
tp
2
3
ca
tp
2
3
9. 95
-31. 64

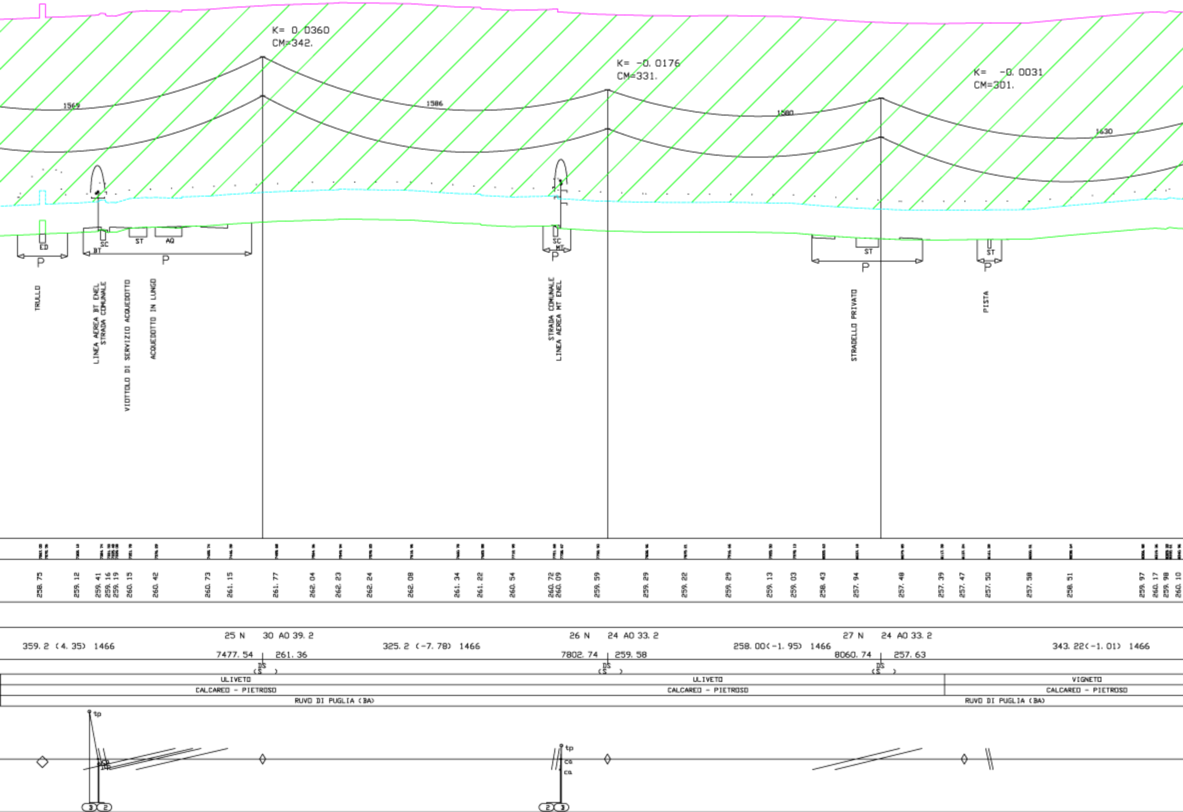
K= 0. 0360
CM=342.
K= -0. 0176
CM=331.
K= -0. 0031
CM=301.
1569
1586
1580
1630
ED
SC
BT
ST
AQ
SC
MT
ST
ST
P
P
P
P
P
TRULLO
LINEA AEREA BT ENEL
STRADA COMUNALE
VIOTTOLO DI SERVIZIO ACQUEDOTTO
ACQUEDOTTO IN LUNGO
STRADA COMUNALE
LINEA AEREA MT ENEL
STRADELLO PRIVATO
PISTA
258. 75
259. 12
259. 41
259. 16
259. 19
260. 15
260. 42
260. 73
261. 15
261. 77
262. 04
262. 23
262. 24
262. 08
261. 34
261. 22
260. 54
260. 72
260. 09
259. 59
259. 29
259. 22
259. 29
259. 13
259. 03
258. 43
257. 94
257. 48
257. 39
257. 47
257. 50
257. 58
258. 51
259. 97
260. 17
259. 98
260. 10
25 N
30 AO 39. 2
26 N
24 AO 33. 2
27 N
24 AO 33. 2
359. 2 (4. 35) 1466
325. 2 (-7. 78) 1466
258. 00(-1. 95) 1466
343. 22(-1. 01) 1466
7477. 54
261. 36
7802. 74
259. 58
8060. 74
257. 63
DS
(S)
DS
(S)
DS
(S)
ULIVETO
CALCAREO - PIETROSO
ULIVETO
CALCAREO - PIETROSO
VIGNETO
CALCAREO - PIETROSO
RUVO DI PUGLIA (BA)
RUVO DI PUGLIA (BA)
tp
tp
ca
ca
3
2
2
3

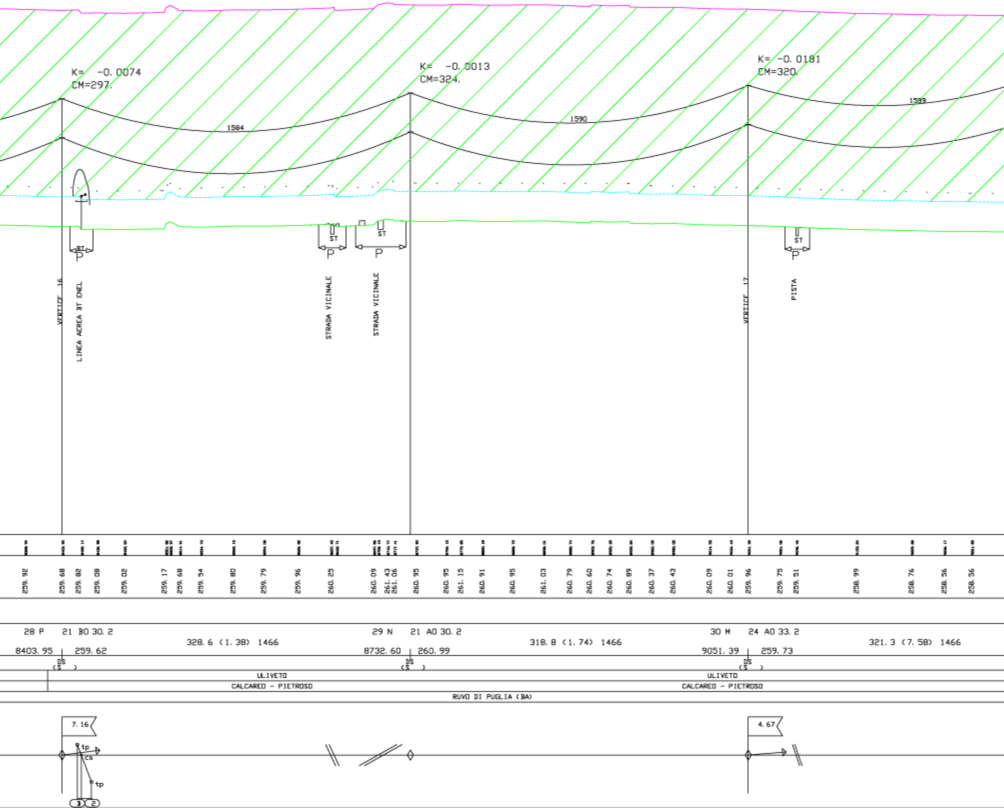
K= -0. 0074
CM=297.
K= -0. 0013
CM=324.
K= -0. 0181
CM=320.
1584
1590
1539
BT
P
ST
P
ST
P
ST
P
VERTICE 16
LINEA AEREA BT ENEL
STRADA VICINALE
STRADA VICINALE
VERTICE 17
PISTA
259. 92
259. 68
259. 82
259. 08
259. 02
259. 17
259. 68
259. 54
259. 80
259. 79
259. 96
260. 25
260. 09
261. 43
261. 06
260. 95
260. 95
261. 15
260. 91
260. 95
261. 03
260. 79
260. 60
260. 74
260. 89
260. 37
260. 43
260. 09
260. 01
259. 96
259. 75
259. 51
258. 99
258. 76
258. 56
258. 56
28 P
21 BO 30. 2
8403. 95
259. 62
328. 6 (1. 38) 1466
29 N
21 A0 30. 2
8732. 60
260. 99
318. 8 (1. 74) 1466
30 M
24 A0 33. 2
9051. 39
259. 73
321. 3 (7. 58) 1466
DS
(S)
DS
(S)
DS
(S)
ULIVETO
CALCAREO - PIETROSO
ULIVETO
CALCAREO - PIETROSO
RUVO DI PUGLIA (BA)
7. 16
tp
co
tp
3
2
4. 67

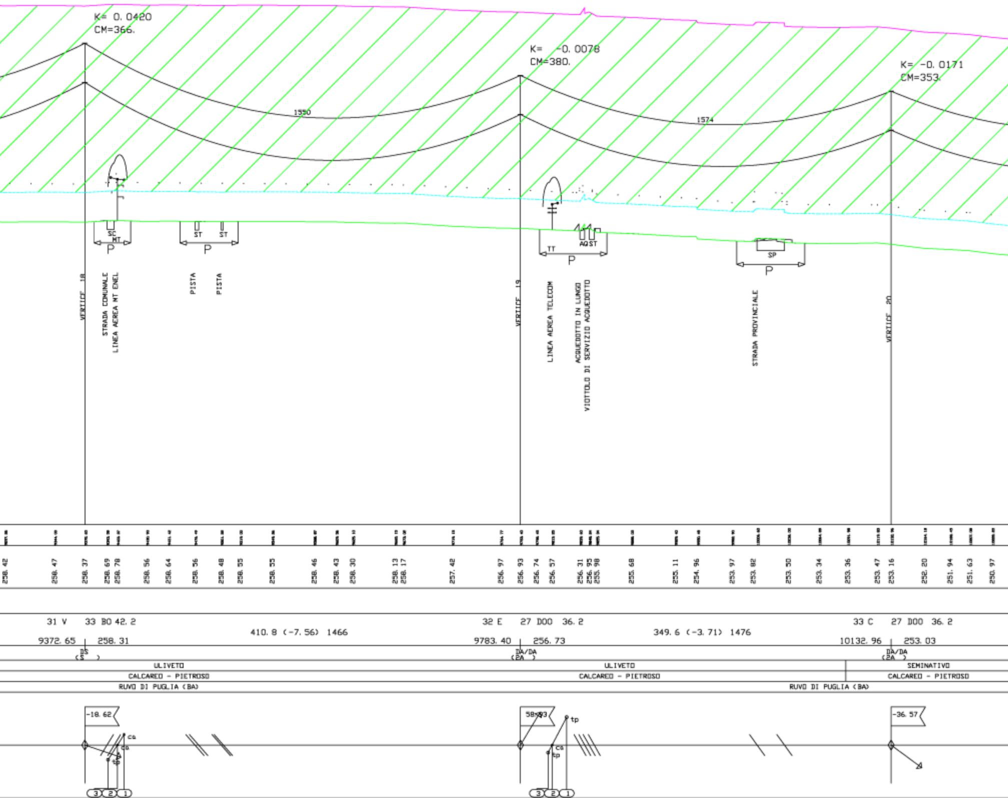
K= 0. 0420
CM=366.
K= -0. 0078
CM=380.
K= -0. 0171
CM=353.
1550
1574
SC
MT
P
ST
ST
P
TT
AQ ST
P
SP
P
VERTICE 18
STRADA COMUNALE
LINEA AEREA MT ENEL
PISTA
PISTA
VERTICE 19
LINEA AEREA TELECOM
ACQUEDOTTO IN LUNGO
VIOTTOLO DI SERVIZIO ACQUEDOTTO
STRADA PROVINCIALE
VERTICE 20
258. 42
258. 47
258. 37
258. 69
258. 78
258. 56
258. 64
258. 56
258. 48
258. 55
258. 55
258. 46
258. 43
258. 30
258. 13
258. 17
257. 42
256. 97
256. 93
256. 74
256. 57
256. 31
256. 95
255. 98
255. 68
255. 11
254. 96
253. 97
253. 82
253. 50
253. 34
253. 36
253. 47
253. 16
252. 20
251. 94
251. 63
250. 97
31 V
33 BO 42. 2
410. 8 (-7. 56) 1466
9372. 65
258. 31
DS
(S)
32 E
27 D00 36. 2
349. 6 (-3. 71) 1476
9783. 40
256. 73
DA/DA
(PA)
33 C
27 D00 36. 2
10132. 96
253. 03
DA/DA
(PA)
ULIVETO
CALCAREO - PIETROSO
RUVO DI PUGLIA (BA)
ULIVETO
CALCAREO - PIETROSO
SEMINATIVO
CALCAREO - PIETROSO
RUVO DI PUGLIA (BA)
-18. 62
ca
co
tp
3
2
1
58°33
tp
ca
tp
3
2
1
-36. 57

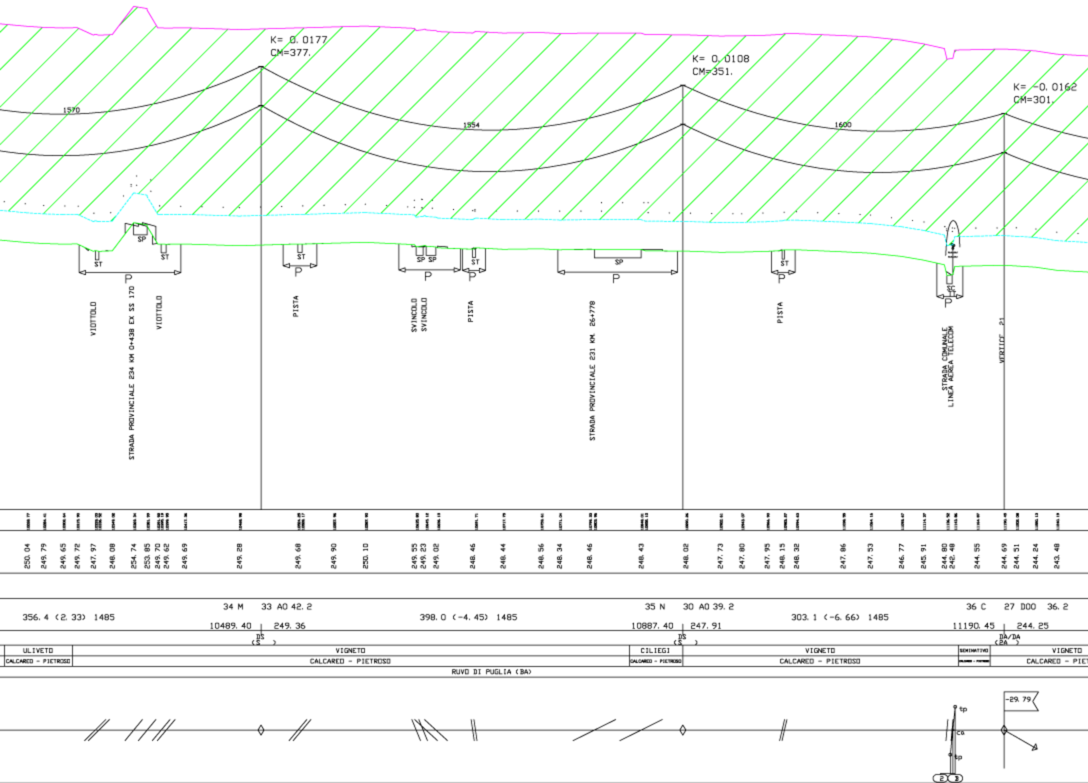
K= 0. 0177
CM=377.
K= 0. 0108
CM=351.
K= -0. 0162
CM=301.
1570
1554
1600
SP
ST
ST
P
ST
P
SP SP
P
ST
P
SP
P
ST
P
P
VIOTTOLO
STRADA PROVINCIALE 234 KM 0+438 EX SS 170
VIOTTOLO
PISTA
SVINCOLO
SVINCOLO
PISTA
STRADA PROVINCIALE 231 KM. 26+778
PISTA
STRADA COMUNALE
LINEA AEREA TELECOM
VERTICE 21
250. 04
249. 79
249. 65
249. 72
247. 97
248. 08
254. 74
253. 85
249. 70
249. 62
249. 69
249. 28
249. 68
249. 90
250. 10
249. 55
249. 23
249. 02
248. 46
248. 44
248. 56
248. 34
248. 46
248. 43
248. 02
247. 73
247. 80
247. 95
248. 15
248. 32
247. 86
247. 53
246. 77
245. 91
244. 80
242. 40
244. 55
244. 69
244. 51
244. 24
243. 48
34 M
33 A0 42. 2
35 N
30 A0 39. 2
36 C
27 D00 36. 2
356. 4 (2. 33) 1485
398. 0 (-4. 45) 1485
303. 1 (-6. 66) 1485
10489. 40
249. 36
10887. 40
247. 91
11190. 45
244. 25
DS
(S)
DS
(S)
DA/DA
(2A)
ULIVETO
CALCAREO - PIETROSO
VIGNETO
CALCAREO - PIETROSO
CILIEGI
CALCAREO - PIETROSO
VIGNETO
CALCAREO - PIETROSO
SEMINATIVO
VIGNETO
CALCAREO - PIET
RUVO DI PUGLIA (BA)
-29. 79
tp
ca
tp
2
3

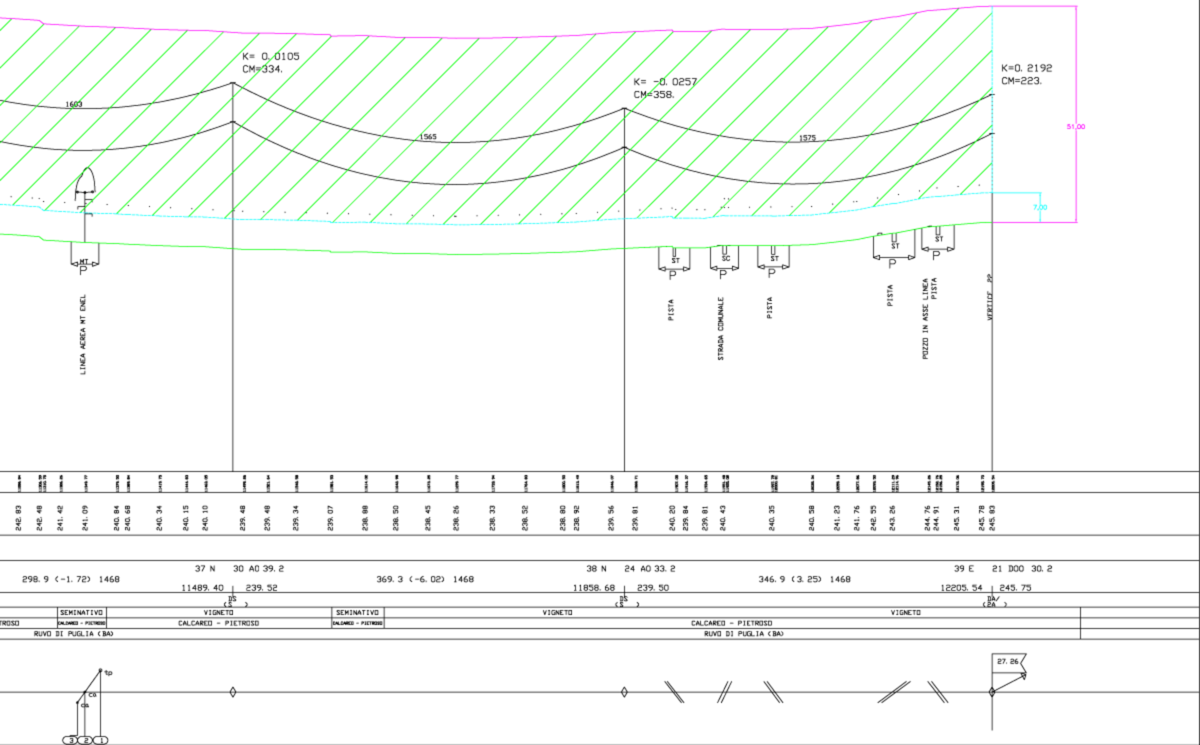
K= 0. 0105
CM=334.
K= -0. 0257
CM=358.
K=0. 2192
CM=223.
1603
1565
1575
51,00
7,00
MT
P
ST
SC
LINEA AEREA MT ENEL
PISTA
STRADA COMUNALE
PISTA
PISTA
POZZO IN ASSE LINEA PISTA
VERTICE PP
242. 83
242. 48
241. 42
241. 09
240. 84
240. 68
240. 34
240. 15
240. 10
239. 48
239. 48
239. 34
239. 07
238. 88
238. 50
238. 45
238. 26
238. 33
238. 52
238. 80
238. 92
239. 56
239. 81
240. 20
239. 84
239. 81
240. 43
240. 35
240. 58
241. 23
241. 76
242. 55
243. 26
244. 76
244. 91
245. 31
245. 78
245. 83
298. 9 (-1. 72) 1468
37 N 30 A0 39. 2
11489. 40
239. 52
DS
(S)
369. 3 (-6. 02) 1468
38 N 24 A0 33. 2
11858. 68
239. 50
DS
(S)
346. 9 (3. 25) 1468
39 E 21 D00 30. 2
12205. 54
245. 75
DA/
(2A)
TROSO
SEMINATIVO
CALCAREO - PIETROSO
VIGNETO
CALCAREO - PIETROSO
SEMINATIVO
CALCAREO - PIETROSO
VIGNETO
VIGNETO
CALCAREO - PIETROSO
RUVO DI PUGLIA (BA)
RUVO DI PUGLIA (BA)
tp
co
ca
3
2
1
27. 26