Fascia altimetrica compresa tra l'altezza massima prevista
per i sostegni ed il franco minimo rispetto al piano di campagna

🟪	Ingombro massimo h= 51 m
🟦	Ingombro minimo h= 7 m
🟩	Profilo del terreno
●	Sfere di segnalamento

Architetto MICHELE PANICO N. 5512

M. Panico

00	10/04/2014	PRIMA EMISSIONE	M. Panico	M. D'Angiò	A. Limone
REV.	DATA	DESCRIZIONE DELLA REVISIONE	ELABORATO	VERIFICATO	APPROVATO

TIPOLOGIA DELL'ELABORATO	CODIFICA DELL'ELABORATO
	LE23122B1CFXB0002

PROGETTO	TITOLO:
WBS:	ELETTRODOTTO 150 KV CP CORATO – CP BARI IND. 2
RICAVATO DAL DOC. TERNA	PROFILO 2° TRONCO DAL PALO 39 AL PALO 74
CLASSIFICAZIONE DI SICUREZZA	"Sono possibili, in sede di progetto esecutivo, variazioni di posizione ed altezza dei sostegni"

NOME DEL FILE	SCALA CAD	FORMATO	SCALA	FOGLIO
PROFILO.dwg	1 UNITA'=2	6300x400	L=1:2000 H=1:500	/

Questo documento contiene informazioni di proprietà Terna S.p.A. e deve essere utilizzato esclusivamente dal destinatario in relazione alle finalità per le quali è stato ricevuto. E' vietata qualsiasi forma di riproduzione o di divulgazione senza l'esplicito consenso di Terna S.p.A.

This document contains information proprietary to Terna S.p.A. and it will have to be used exclusively for the purposes for which it has been furnished. Whichever shape of spreading or reproduction without the written permission of Terna S.p.A. is prohibit.

FONDAMENTALE (m) 170

PICCHETTI DI RILIEVO, PUNTI BATTUTI E PROGRESSIVE TERRENO (m)

QUOTE TERRENO (m)

DISTANZE PARZIALI TRA PICCHETTI DI RILIEVO (m)

NUMERO/TIPO SOSTEGNI/ALTEZZA/GRUPPO MENSOLE 39 E
CAMPATA (DISLIVELLO) PARAMETRO CONDUTTORE IN MF (m)
PROGRESSIVA E QUOTA SOSTEGNI (m) 12205. 54

ARMAMENTO CONDUTTORE(FUNE DI GUARDIA)

TIPO COLTURA

NATURA TERRENO

COMUNE(PROVINCIA)

ANDAMENTO PLANIMETRICO

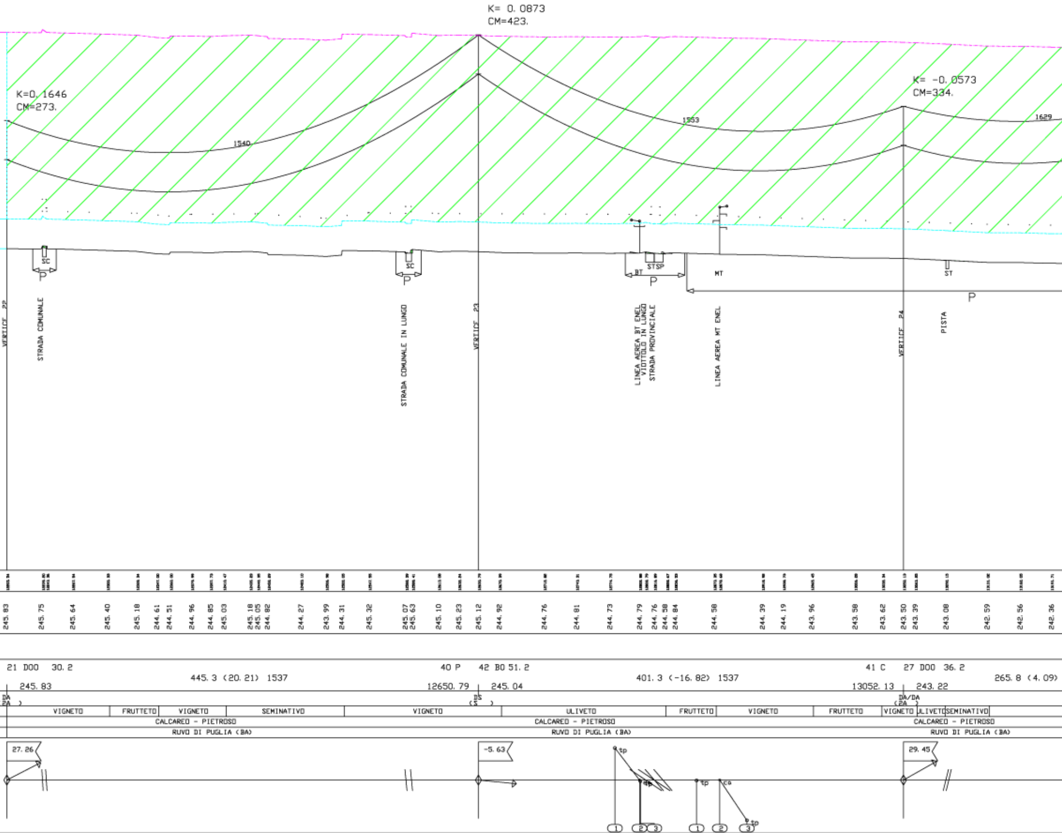
K= 0. 0873
CM=423.
K=0. 1646
CM=273.
K= -0. 0573
CM=334.
1540
1553
1629
SC
P
SC
P
BT
STSP
P
MT
ST
P
VERTICE 22
STRADA COMUNALE
STRADA COMUNALE IN LUNGO
VERTICE 23
LINEA AEREA BT ENEL
VIOTTOLO IN LUNGO
STRADA PROVINCIALE
LINEA AEREA MT ENEL
VERTICE 24
PISTA
245. 83
245. 75
245. 64
245. 40
245. 18
244. 61
244. 51
244. 96
244. 85
245. 03
245. 18
245. 05
244. 82
244. 27
243. 99
244. 31
245. 32
245. 07
245. 63
245. 10
245. 23
245. 12
244. 92
244. 76
244. 81
244. 73
244. 79
244. 76
244. 58
244. 84
244. 58
244. 39
244. 19
243. 96
243. 58
243. 62
243. 50
243. 39
243. 08
242. 59
242. 56
242. 36
21 DOO 30. 2
245. 83
445. 3 (20. 21) 1537
40 P
12650. 79
42 BO 51. 2
245. 04
401. 3 (-16. 82) 1537
41 C
13052. 13
27 DOO 36. 2
243. 22
265. 8 (4. 09)
DA
(2A)
DS
(S)
DA/DA
(2A)
VIGNETO
FRUTTETO
VIGNETO
SEMINATIVO
VIGNETO
ULIVETO
FRUTTETO
VIGNETO
FRUTTETO
VIGNETO
ULIVETO
SEMINATIVO
CALCAREO - PIETROSO
CALCAREO - PIETROSO
CALCAREO - PIETROSO
RUVO DI PUGLIA (BA)
RUVO DI PUGLIA (BA)
RUVO DI PUGLIA (BA)
27. 26
-5. 63
29. 45
tp
tp
tp
ca
tp
①
②
③
①
②
③

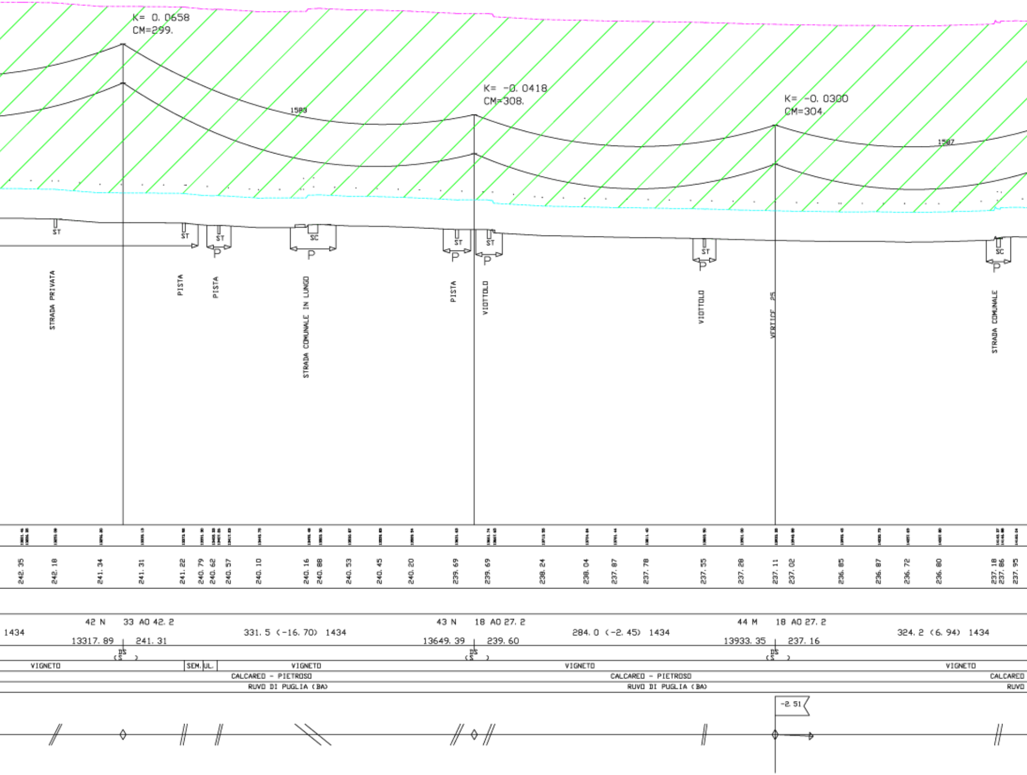
K= 0. 0658
CM=299.
K= -0. 0418
CM=308.
K= -0. 0300
CM=304
1583
1587
ST
SC
P
STRADA PRIVATA
PISTA
PISTA
STRADA COMUNALE IN LUNGO
PISTA
VIOTTOLO
VIOTTOLO
VERTICE 25
STRADA COMUNALE
242. 35
242. 18
241. 34
241. 31
241. 22
240. 79
240. 62
240. 57
240. 10
240. 16
240. 88
240. 53
240. 45
240. 20
239. 69
239. 69
238. 24
238. 04
237. 87
237. 78
237. 55
237. 28
237. 11
237. 02
236. 85
236. 87
236. 72
236. 80
237. 18
237. 86
237. 95
42 N
33 A0 42. 2
1434
13317. 89
241. 31
331. 5 (-16. 70) 1434
43 N
18 A0 27. 2
13649. 39
239. 60
284. 0 (-2. 45) 1434
44 M
18 A0 27. 2
13933. 35
237. 16
324. 2 (6. 94) 1434
DS
(S)
DS
(S)
DS
(S)
VIGNETO
SEM.
UL.
VIGNETO
VIGNETO
VIGNETO
CALCAREO - PIETROSO
CALCAREO - PIETROSO
CALCAREO
RUVO DI PUGLIA (BA)
RUVO DI PUGLIA (BA)
RUVO
-2. 51

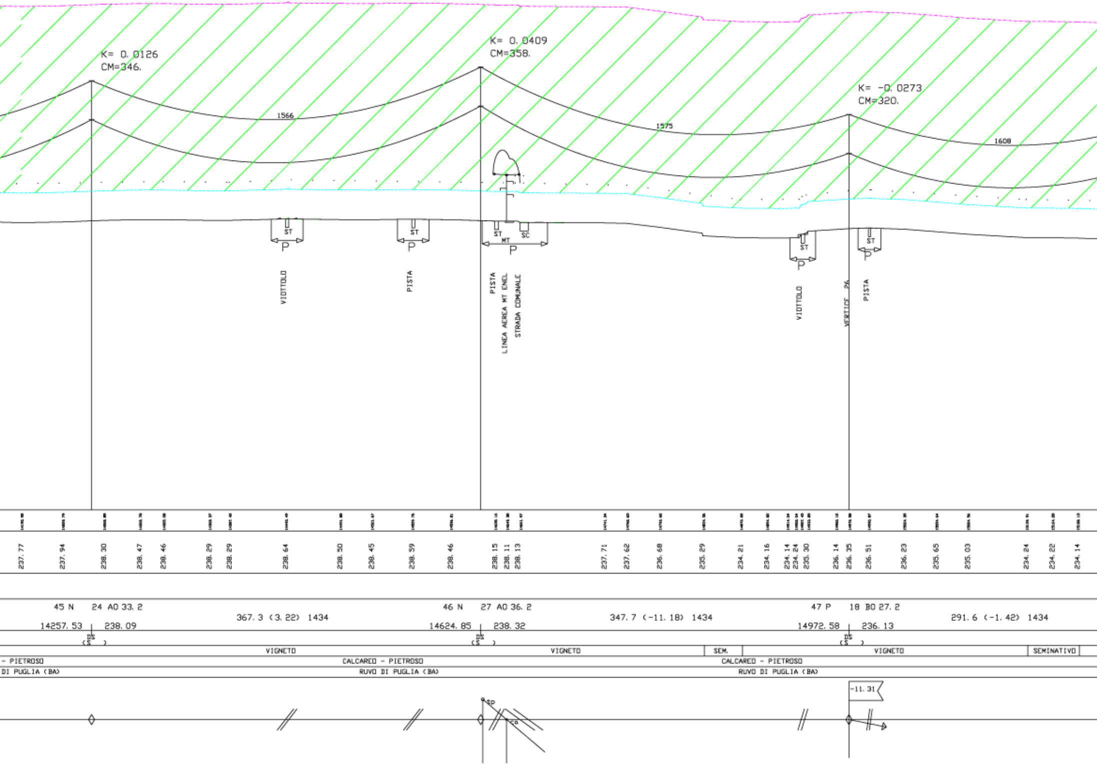
K= 0. 0126
CM=346.
K= 0. 0409
CM=358.
K= -0. 0273
CM=320.
1566
1575
1608
ST
P
ST
P
ST
MT
SC
P
ST
P
ST
P
VIOTTOLO
PISTA
PISTA
LINEA AEREA MT ENEL
STRADA COMUNALE
VIOTTOLO
VERTICE 26
PISTA
237. 77
237. 94
238. 30
238. 47
238. 46
238. 29
238. 29
238. 64
238. 50
238. 45
238. 59
238. 46
238. 15
238. 11
238. 13
237. 71
237. 62
236. 68
235. 29
234. 21
234. 16
234. 14
234. 24
235. 30
236. 14
236. 35
236. 51
236. 23
235. 65
235. 03
234. 24
234. 22
234. 14
45 N
24 AO 33. 2
14257. 53
238. 09
367. 3 (3. 22) 1434
46 N
27 AO 36. 2
14624. 85
238. 32
347. 7 (-11. 18) 1434
47 P
18 BO 27. 2
14972. 58
236. 13
291. 6 (-1. 42) 1434
DS
(S)
DS
(S)
DS
(S)
VIGNETO
VIGNETO
SEM.
VIGNETO
SEMINATIVO
- PIETROSO
CALCAREO - PIETROSO
CALCAREO - PIETROSO
DI PUGLIA (BA)
RUVO DI PUGLIA (BA)
RUVO DI PUGLIA (BA)
-11. 31
tp
ca

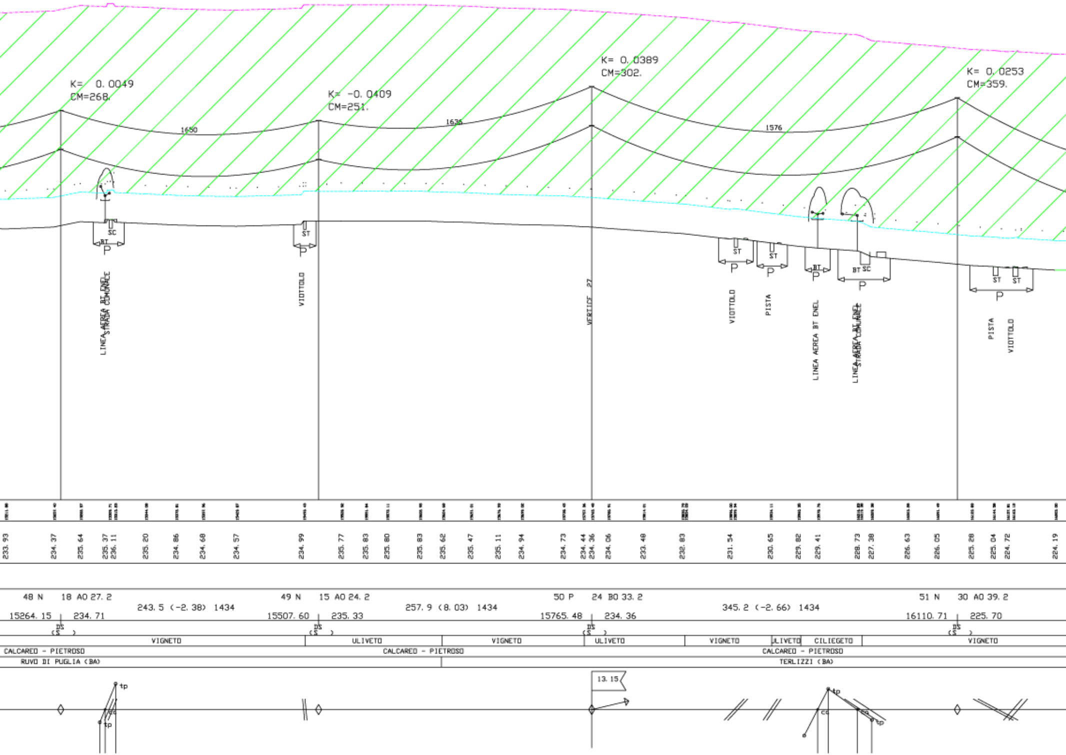
K= 0. 0049
CM=268.
K= -0. 0409
CM=251.
K= 0. 0389
CM=302.
K= 0. 0253
CM=359.
1650
1635
1576
SC
BT
P
ST
P
ST
P
ST
P
BT
P
BT SC
P
ST
ST
P
LINEA AEREA BT ENEL
STRADA COMUNALE
VIOTTOLO
VERTICE 27
VIOTTOLO
PISTA
LINEA AEREA BT ENEL
LINEA AEREA BT ENEL
STRADA COMUNALE
PISTA
VIOTTOLO
233. 93
234. 37
235. 64
235. 37
236. 11
235. 20
234. 86
234. 68
234. 57
234. 99
235. 77
235. 83
235. 80
235. 83
235. 62
235. 47
235. 11
234. 94
234. 73
234. 44
234. 36
234. 06
233. 48
232. 83
231. 54
230. 65
229. 82
229. 41
228. 73
227. 38
226. 63
226. 05
225. 28
225. 04
224. 72
224. 19
48 N
18 AO 27. 2
243. 5 (-2. 38) 1434
15264. 15
234. 71
49 N
15 AO 24. 2
257. 9 (8. 03) 1434
15507. 60
235. 33
50 P
24 BO 33. 2
345. 2 (-2. 66) 1434
15765. 48
234. 36
51 N
30 AO 39. 2
16110. 71
225. 70
DS
(S)
DS
(S)
DS
(S)
DS
(S)
VIGNETO
ULIVETO
VIGNETO
ULIVETO
VIGNETO
ULIVETO
CILIEGETO
VIGNETO
CALCAREO - PIETROSO
CALCAREO - PIETROSO
CALCAREO - PIETROSO
RUVO DI PUGLIA (BA)
TERLIZZI (BA)
tp
cc
tp
13. 15
tp
cc
ca
tp

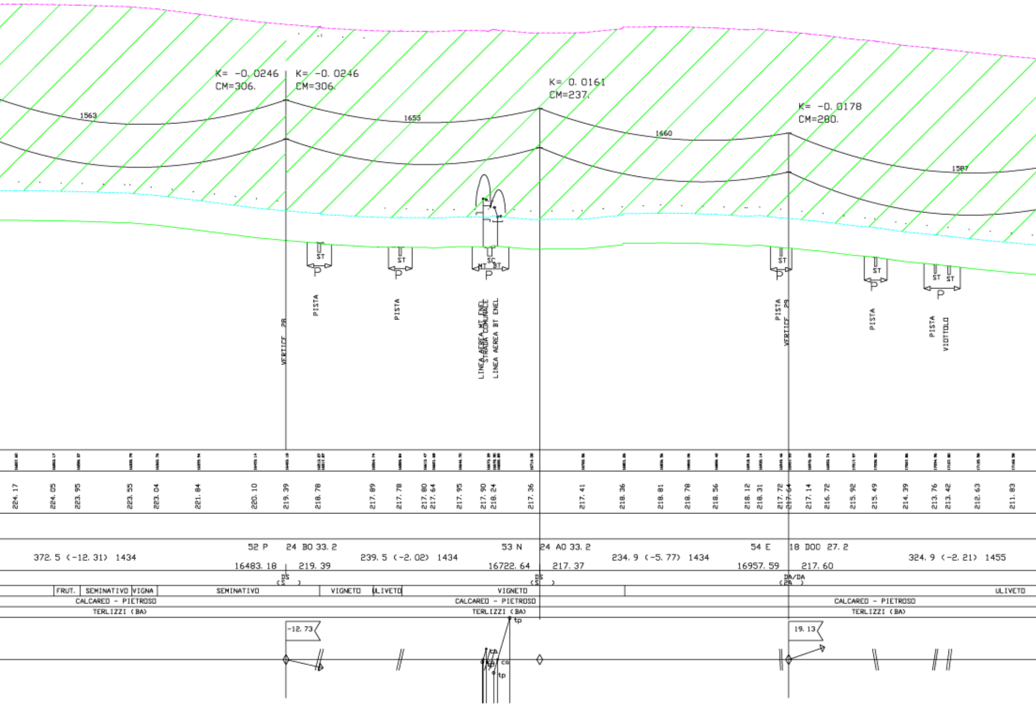
K= -0. 0246
CM=306.
K= -0. 0246
CM=306.
K= 0. 0161
CM=237.
K= -0. 0178
CM=280.
1563
1655
1660
1587
ST
ST
SC
MT
BT
ST
ST
ST ST
P
VERTICE 28
PISTA
PISTA
LINEA AEREA MT ENEL
STRADA COMUNALE
LINEA AEREA BT ENEL
PISTA
VERTICE 29
PISTA
PISTA
VIOTTOLO
224. 17
224. 05
223. 95
223. 55
223. 04
221. 84
220. 10
219. 39
218. 70
217. 89
217. 78
217. 80
217. 64
217. 95
217. 90
218. 24
217. 36
217. 41
218. 36
218. 81
218. 78
218. 56
218. 12
218. 31
217. 72
217. 64
217. 14
216. 72
215. 92
215. 49
214. 39
213. 76
213. 42
212. 63
211. 83
372. 5 (-12. 31) 1434
52 P
16483. 18
24 BO 33. 2
219. 39
239. 5 (-2. 02) 1434
53 N
16722. 64
24 AO 33. 2
217. 37
234. 9 (-5. 77) 1434
54 E
16957. 59
18 DOO 27. 2
217. 60
324. 9 (-2. 21) 1455
DS
(S)
DS
(S)
DA/DA
(2A)
FRUT.
SEMINATIVO
VIGNA
SEMINATIVO
VIGNETO
ULIVETO
VIGNETO
ULIVETO
CALCAREO - PIETROSO
CALCAREO - PIETROSO
CALCAREO - PIETROSO
TERLIZZI (BA)
TERLIZZI (BA)
TERLIZZI (BA)
-12. 73
19. 13
tp
cb
co
tp

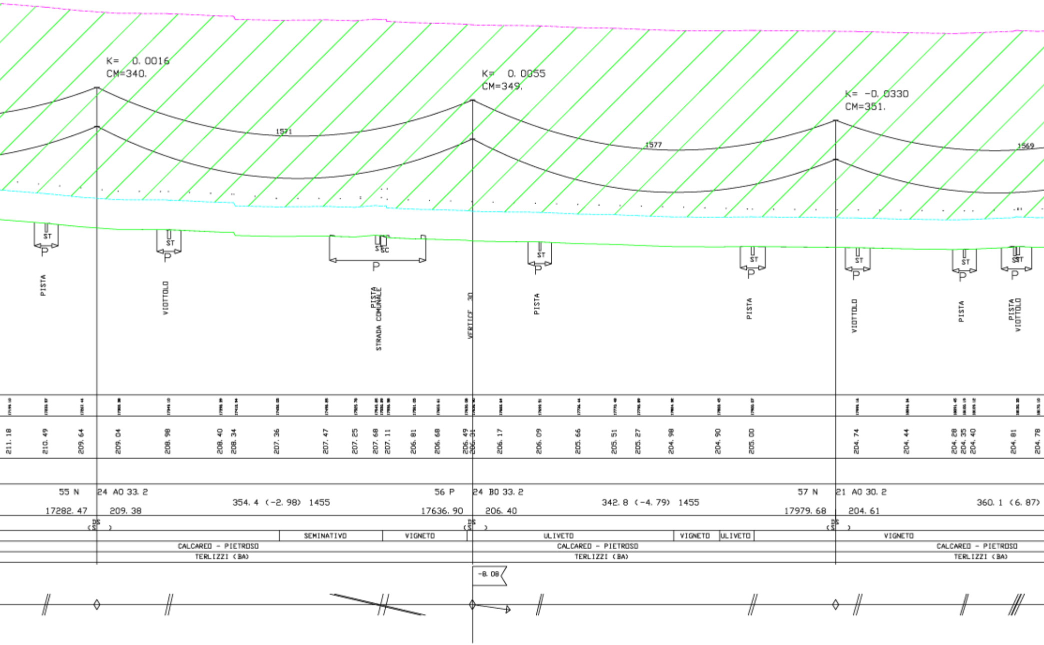
K= 0. 0016
CM=340.
K= 0. 0055
CM=349.
K= -0. 0330
CM=351.
1571
1577
1569
ST
P
PISTA
VIOTTOLO
ST SC
PISTA
STRADA COMUNALE
VERTICE 30
PISTA
PISTA
VIOTTOLO
PISTA
SST
PISTA
VIOTTOLO
211. 18
210. 49
209. 64
209. 04
208. 98
208. 40
208. 34
207. 36
207. 47
207. 25
207. 68
207. 11
206. 81
206. 68
206. 49
206. 31
206. 17
206. 09
205. 66
205. 51
205. 27
204. 98
204. 90
205. 00
204. 74
204. 44
204. 28
204. 35
204. 40
204. 81
204. 78
55 N
17282. 47
24 A0 33. 2
209. 38
354. 4 (-2. 98) 1455
56 P
17636. 90
24 B0 33. 2
206. 40
342. 8 (-4. 79) 1455
57 N
17979. 68
21 A0 30. 2
204. 61
360. 1 (6. 87)
DS
(S)
SEMINATIVO
VIGNETO
ULIVETO
VIGNETO
ULIVETO
VIGNETO
CALCAREO - PIETROSO
TERLIZZI (BA)
-8. 08

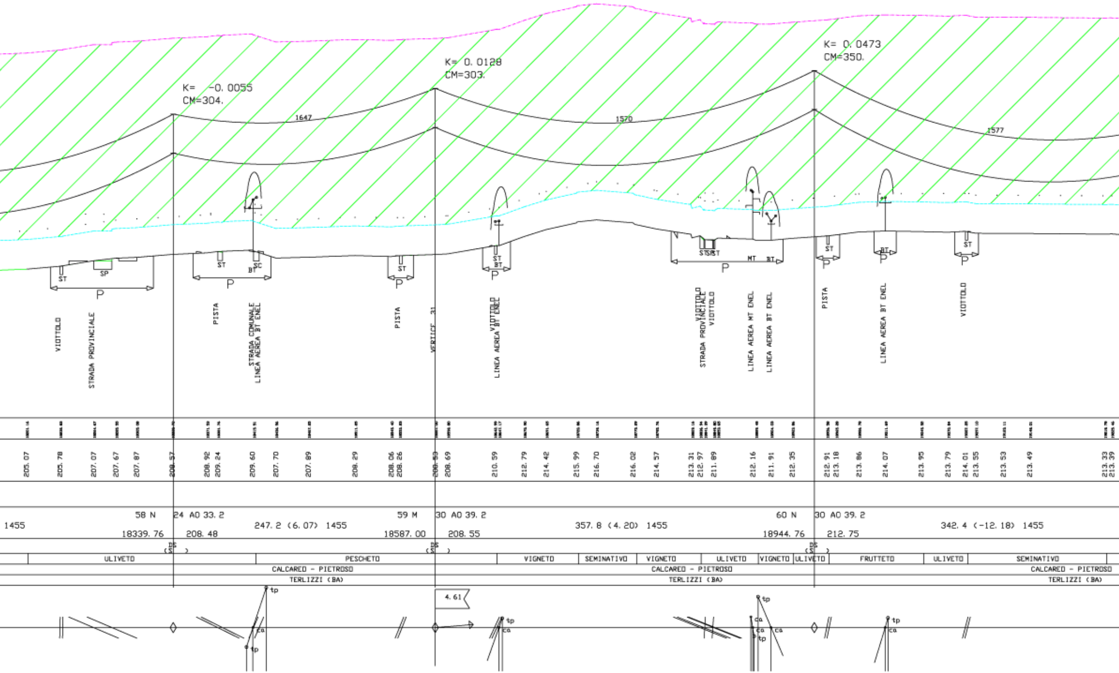

K= -0. 0055
CM=304.
K= 0. 0128
CM=303.
K= 0. 0473
CM=350.
1647
1570
1577
ST
SP
P
ST
BT
SC
STSPST
MT
BT
VIOTTOLO
STRADA PROVINCIALE
PISTA
STRADA COMUNALE
LINEA AEREA BT ENEL
PISTA
VERTICE 31
VIOTTOLO
LINEA AEREA BT ENEL
VIOTTOLO
STRADA PROVINCIALE
VIOTTOLO
LINEA AEREA MT ENEL
LINEA AEREA BT ENEL
PISTA
LINEA AEREA BT ENEL
VIOTTOLO
205. 07
205. 78
207. 07
207. 67
207. 87
208. 57
208. 92
209. 24
209. 60
207. 70
207. 89
208. 29
208. 06
208. 26
208. 53
208. 69
210. 59
212. 79
214. 42
215. 99
216. 70
216. 02
214. 57
213. 31
212. 97
211. 89
212. 16
211. 91
212. 35
212. 91
213. 18
213. 86
214. 07
213. 95
213. 79
214. 01
213. 55
213. 53
213. 49
213. 33
213. 39
1455
58 N
18339. 76
24 AO 33. 2
208. 48
247. 2 (6. 07) 1455
59 M
18587. 00
30 AO 39. 2
208. 55
357. 8 (4. 20) 1455
60 N
18944. 76
30 AO 39. 2
212. 75
342. 4 (-12. 18) 1455
DS (S)
ULIVETO
PESCHETO
VIGNETO
SEMINATIVO
VIGNETO
ULIVETO
VIGNETO
ULIVETO
FRUTTETO
ULIVETO
SEMINATIVO
CALCAREO - PIETROSO
TERLIZZI (BA)
tp
ca
4. 61

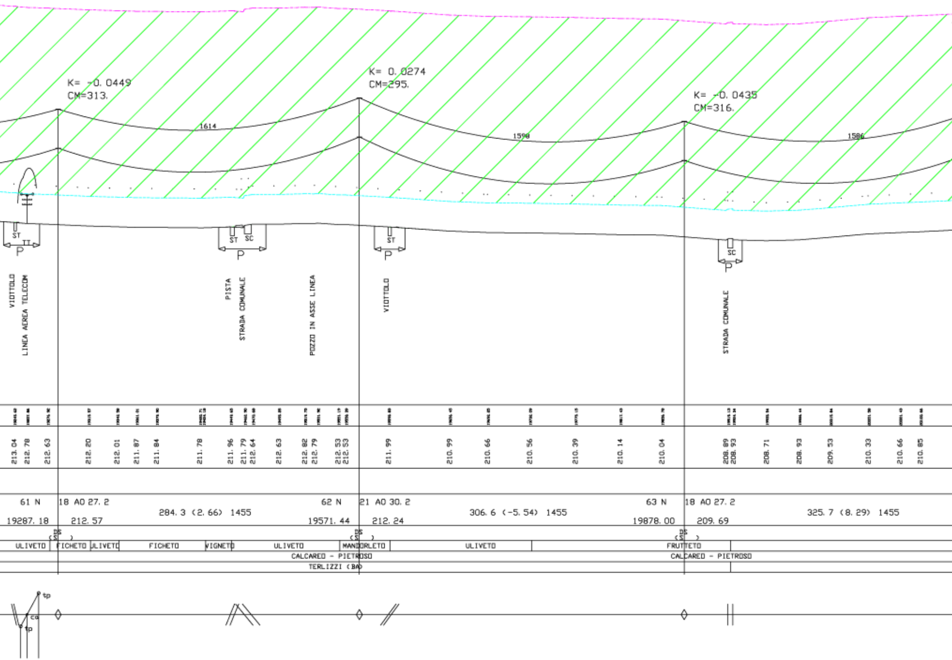
K= -0. 0449
CM=313.
1614
K= 0. 0274
CM=295.
1590
K= -0. 0435
CM=316.
1586
ST
TT
P
ST
SC
P
ST
P
SC
P
VIOTTOLO
LINEA AEREA TELECOM
PISTA
STRADA COMUNALE
POZZO IN ASSE LINEA
VIOTTOLO
STRADA COMUNALE
213. 04
212. 78
212. 63
212. 20
212. 01
211. 87
211. 84
211. 78
211. 96
211. 79
212. 64
212. 63
212. 82
212. 79
212. 53
212. 53
211. 99
210. 99
210. 66
210. 56
210. 39
210. 14
210. 04
208. 89
208. 93
208. 71
208. 93
209. 53
210. 33
210. 66
210. 85
61 N
19287. 18
18 AO 27. 2
212. 57
284. 3 (2. 66) 1455
62 N
19571. 44
21 AO 30. 2
212. 24
306. 6 (-5. 54) 1455
63 N
19878. 00
18 AO 27. 2
209. 69
325. 7 (8. 29) 1455
DS
(S)
DS
(S)
DS
(S)
ULIVETO
FICHETO
ULIVETO
FICHETO
VIGNETO
ULIVETO
MANDORLETO
ULIVETO
FRUTTETO
CALCAREO - PIETROSO
CALCAREO - PIETROSO
TERLIZZI (BA)
tp
ca
tp

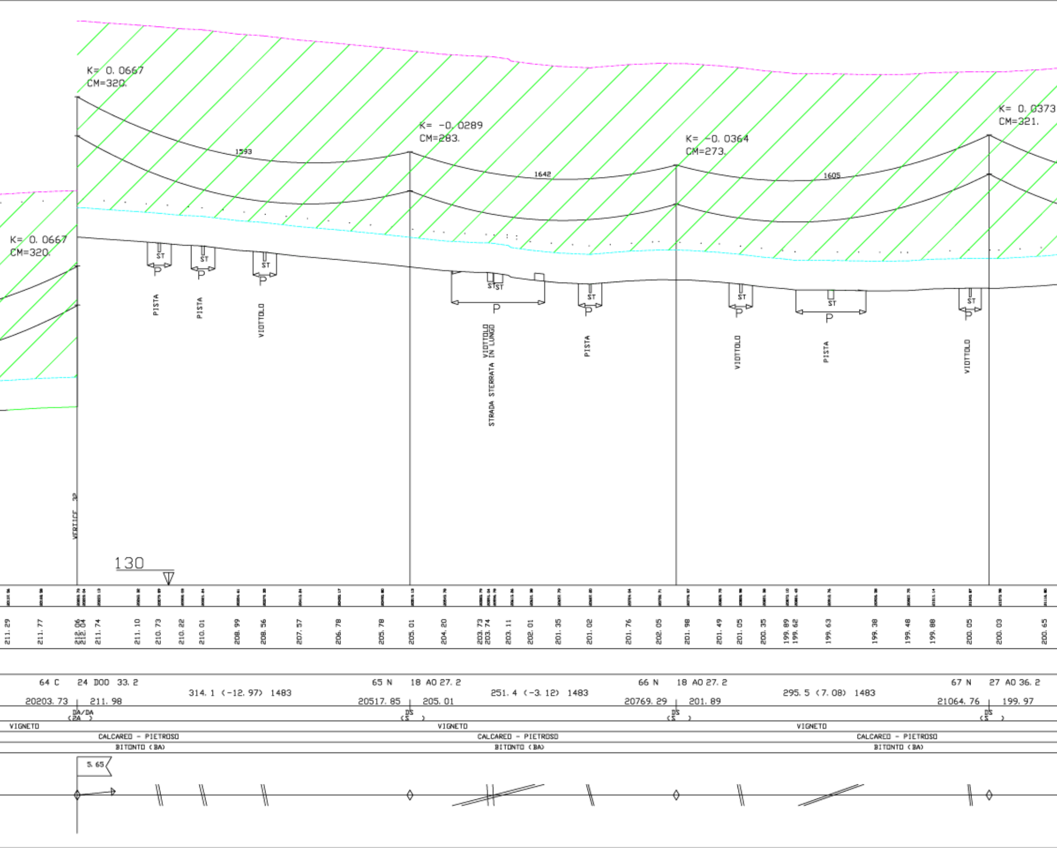
K= 0. 0667
CM=320.
K= -0. 0289
CM=283.
K= -0. 0364
CM=273.
K= 0. 0373
CM=321.
K= 0. 0667
CM=320.
1593
1642
1605
ST
P
PISTA
PISTA
VIOTTOLO
VIOTTOLO
STRADA STERRATA IN LUNGO
PISTA
VIOTTOLO
PISTA
VIOTTOLO
VERTICE 32
130
211. 29
211. 77
212. 06
212. 04
211. 74
211. 10
210. 73
210. 22
210. 01
208. 99
208. 56
207. 57
206. 78
205. 78
205. 01
204. 20
203. 73
203. 74
203. 11
202. 01
201. 35
201. 02
201. 76
202. 05
201. 98
201. 49
201. 05
200. 35
199. 89
199. 62
199. 63
199. 38
199. 48
199. 88
200. 05
200. 03
200. 65
64 C
24 DOO 33. 2
20203. 73
211. 98
314. 1 (-12. 97) 1483
65 N
18 AO 27. 2
20517. 85
205. 01
251. 4 (-3. 12) 1483
66 N
18 AO 27. 2
20769. 29
201. 89
295. 5 (7. 08) 1483
67 N
27 AO 36. 2
21064. 76
199. 97
DA/DA
(PA)
DS
(S)
VIGNETO
VIGNETO
VIGNETO
CALCAREO - PIETROSO
CALCAREO - PIETROSO
CALCAREO - PIETROSO
BITONTO (BA)
BITONTO (BA)
BITONTO (BA)
5. 65

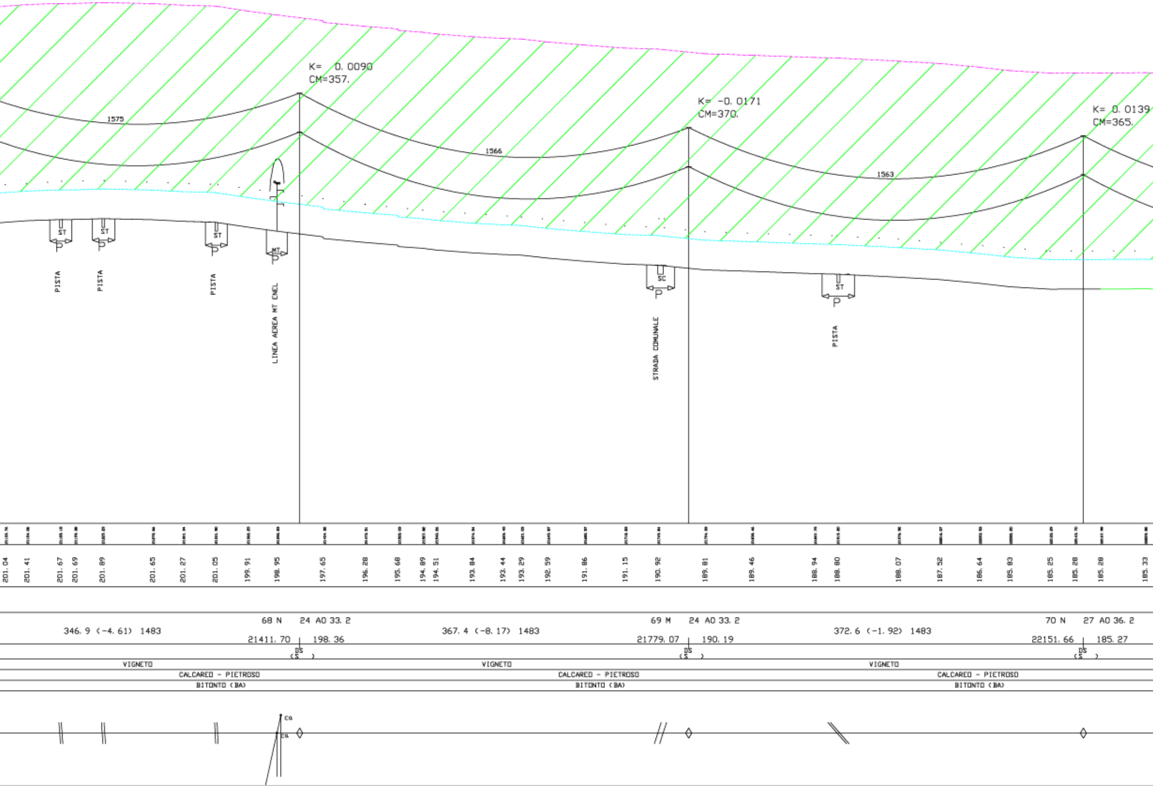
K= 0.0090
CM=357.
K= -0.0171
CM=370.
K= 0.0139
CM=365.
1575
1566
1563
ST
ST
ST
MT
SC
ST
P
PISTA
PISTA
PISTA
LINEA AEREA MT ENEL
STRADA COMUNALE
PISTA
201.04
201.41
201.67
201.69
201.89
201.65
201.27
201.05
199.91
198.95
197.65
196.28
195.68
194.89
194.51
193.84
193.44
193.29
192.59
191.86
191.15
190.92
189.81
189.46
188.94
188.80
188.07
187.52
186.64
185.83
185.25
185.28
185.28
185.33
68 N 24 A0 33.2
346.9 (-4.61) 1483
21411.70 198.36
69 M 24 A0 33.2
367.4 (-8.17) 1483
21779.07 190.19
70 N 27 A0 36.2
372.6 (-1.92) 1483
22151.66 185.27
DS
(S)
VIGNETO
VIGNETO
VIGNETO
CALCAREO - PIETROSO
CALCAREO - PIETROSO
CALCAREO - PIETROSO
BITONTO (BA)
BITONTO (BA)
BITONTO (BA)
CG
CG

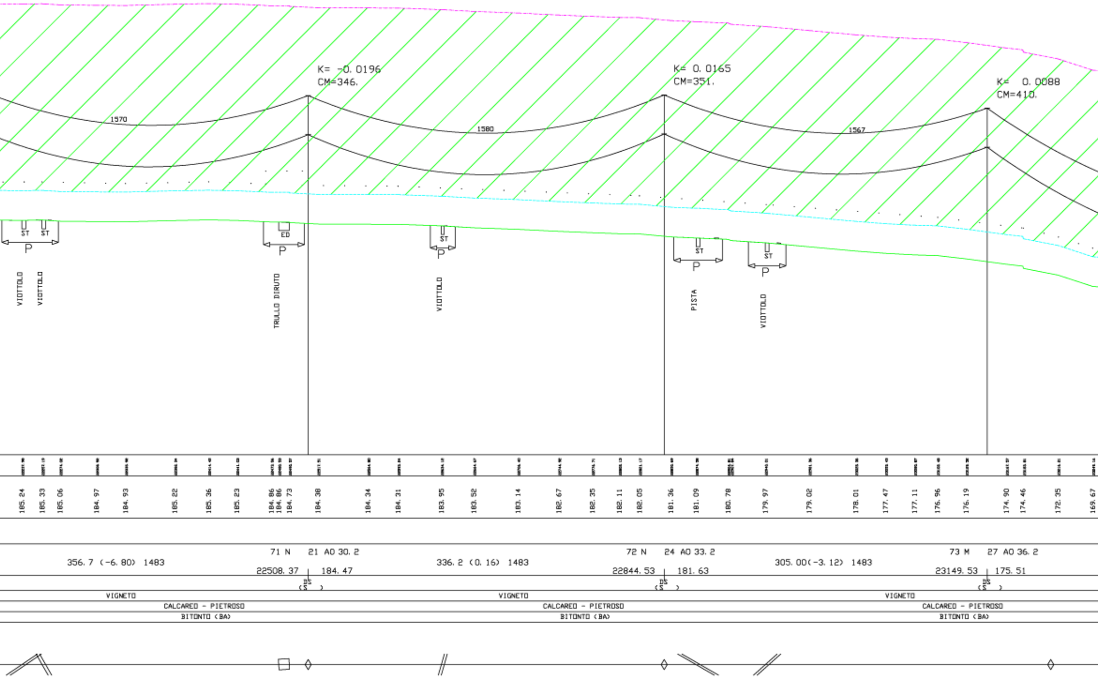
K= -0. 0196
CM=346.
K= 0. 0165
CM=351.
K= 0. 0088
CM=410.
1570
1580
1567
ST
ST
P
ED
P
ST
P
ST
P
ST
P
VIOTTOLO
VIOTTOLO
TRULLO DIRUTO
VIOTTOLO
PISTA
VIOTTOLO
185. 24
185. 33
185. 06
184. 97
184. 93
185. 22
185. 36
185. 23
184. 86
184. 86
184. 73
184. 38
184. 34
184. 31
183. 95
183. 52
183. 14
182. 67
182. 35
182. 11
182. 05
181. 36
181. 09
180. 78
179. 97
179. 02
178. 01
177. 47
177. 11
176. 96
176. 19
174. 90
174. 46
172. 35
169. 67
356. 7 (-6. 80) 1483
71 N 21 AO 30. 2
22508. 37 184. 47
DS
(S)
336. 2 (0. 16) 1483
72 N 24 AO 33. 2
22844. 53 181. 63
DS
(S)
305. 00(-3. 12) 1483
73 M 27 AO 36. 2
23149. 53 175. 51
DS
(S)
VIGNETO
VIGNETO
VIGNETO
CALCAREO - PIETROSO
CALCAREO - PIETROSO
CALCAREO - PIETROSO
BITONTO (BA)
BITONTO (BA)
BITONTO (BA)

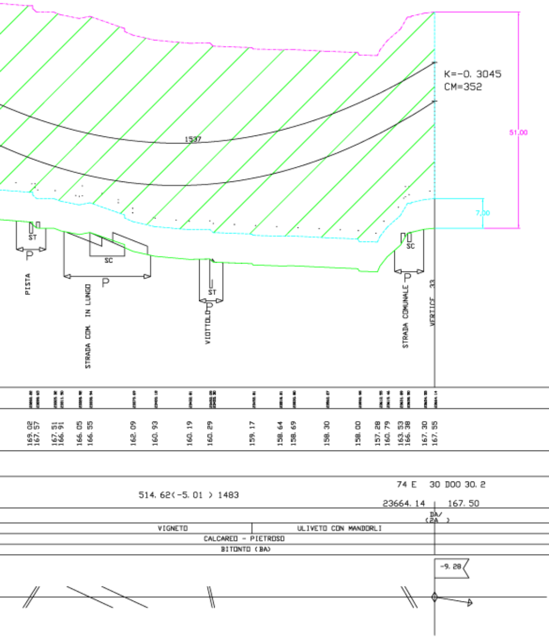
K=-0. 3045
CM=352
1537
51,00
7,00
ST
SC
P
PISTA
STRADA COM. IN LUNGO
VIOTTOLO
STRADA COMUNALE
VERTICE 33
169. 02
167. 57
167. 51
166. 91
166. 05
166. 55
162. 09
160. 93
160. 19
160. 29
159. 17
158. 64
158. 69
158. 30
158. 00
157. 28
160. 79
163. 53
166. 38
167. 30
167. 55
514. 62(-5. 01) 1483
74 E 30 DOO 30. 2
23664. 14
167. 50
DA/
(2A)
VIGNETO
ULIVETO CON MANDORLI
CALCAREO - PIETROSO
BITONTO (BA)
-9. 28