

**SEZIONE 2-2**  
SCALA 1:200  
IMBOCCO GALLERIA NATURALE

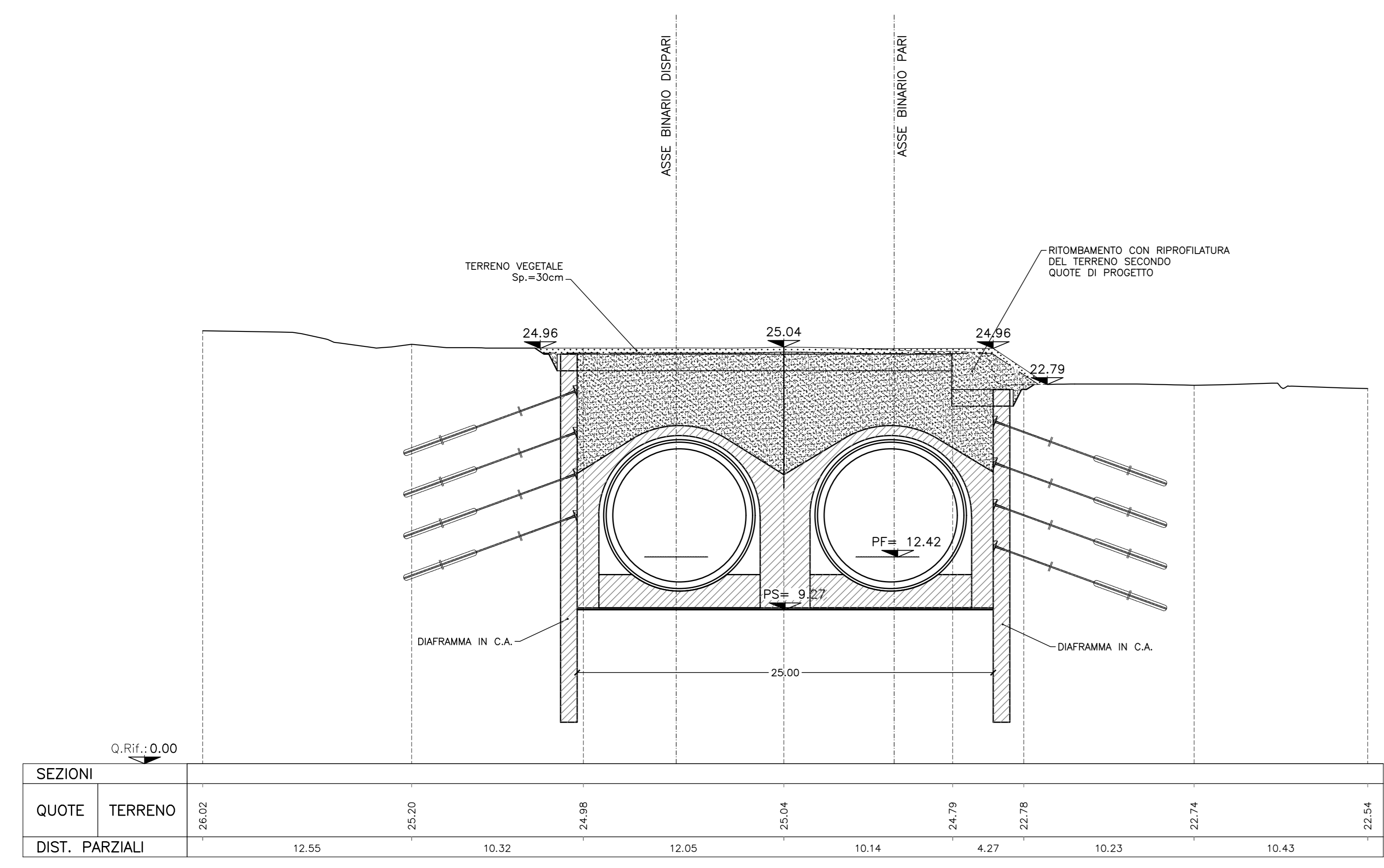

**SEZIONE 4-4**  
SCALA 1:200  
GALLERIA ARTIFICIALE

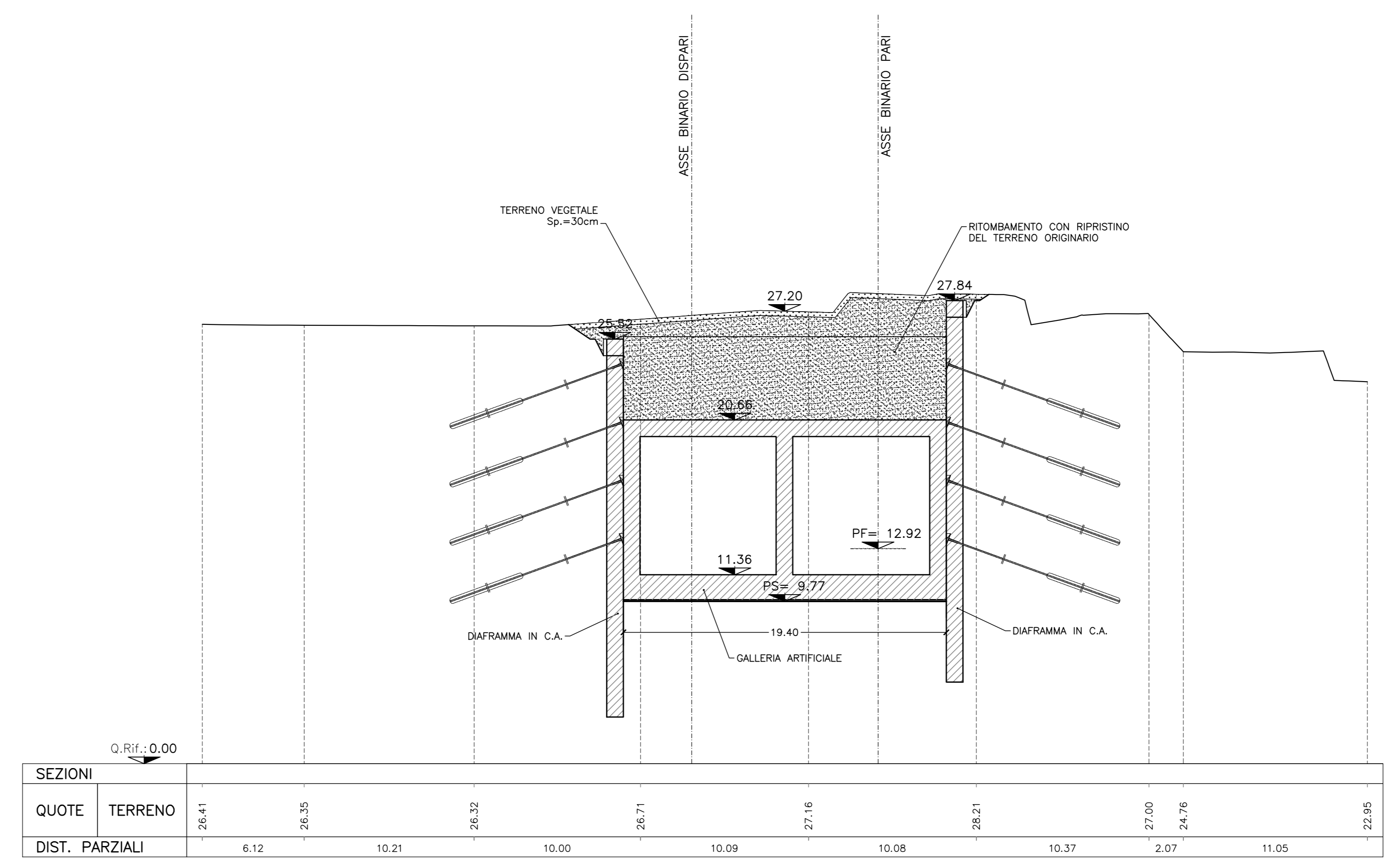

**SEZIONE 3-3**  
SCALA 1:200  
INIZIO DIMA

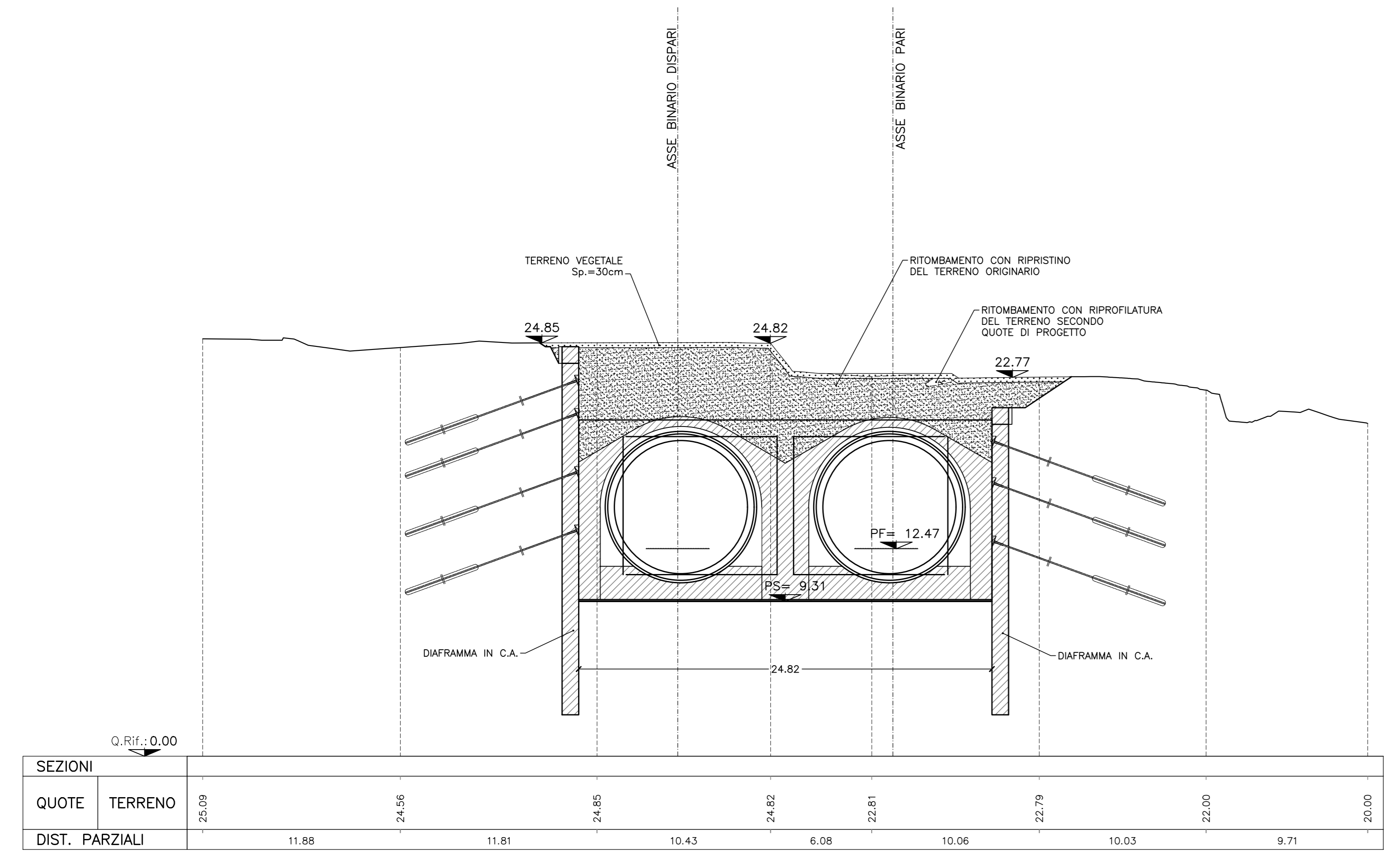

**SEZIONE 5-5**  
SCALA 1:200  
GALLERIA ARTIFICIALE

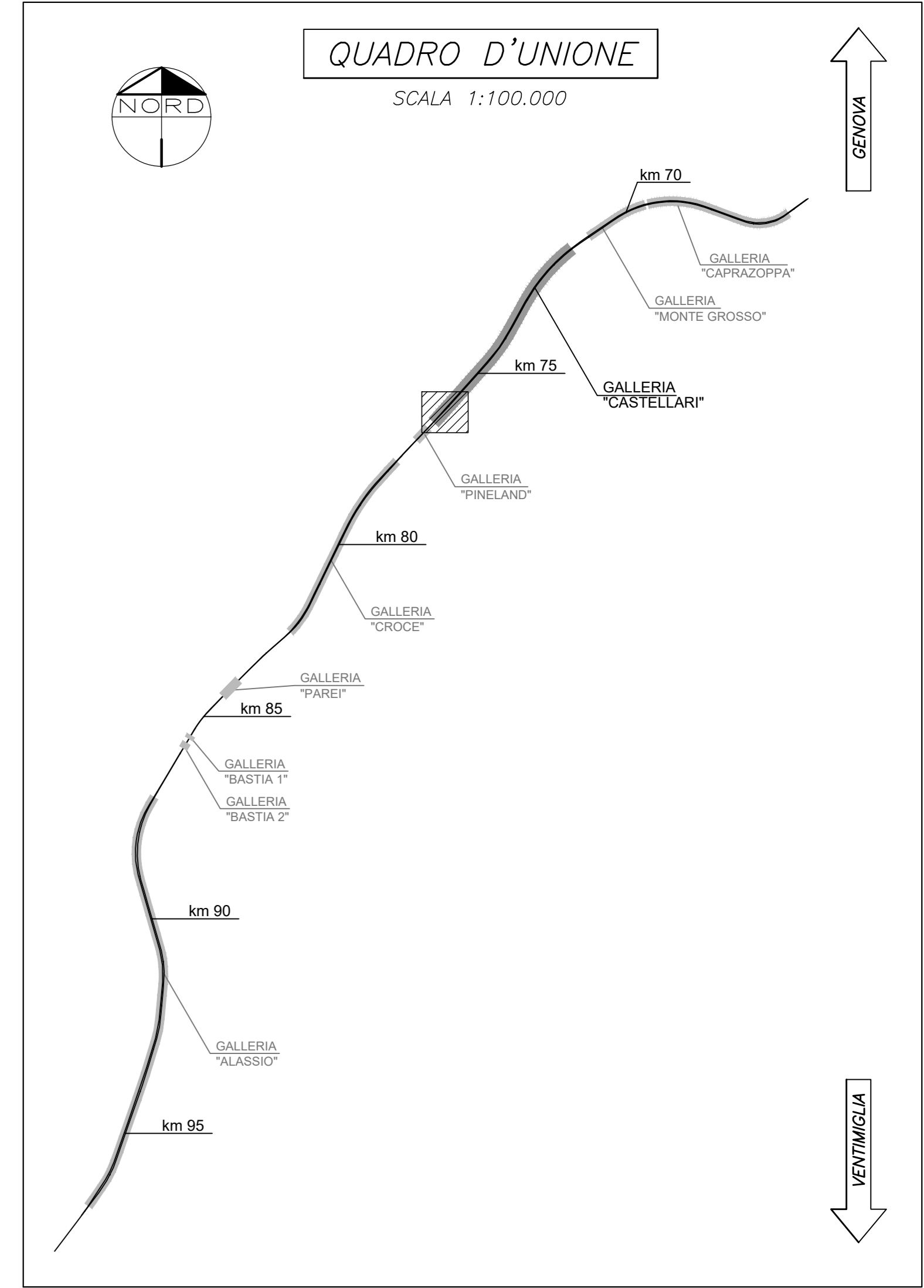
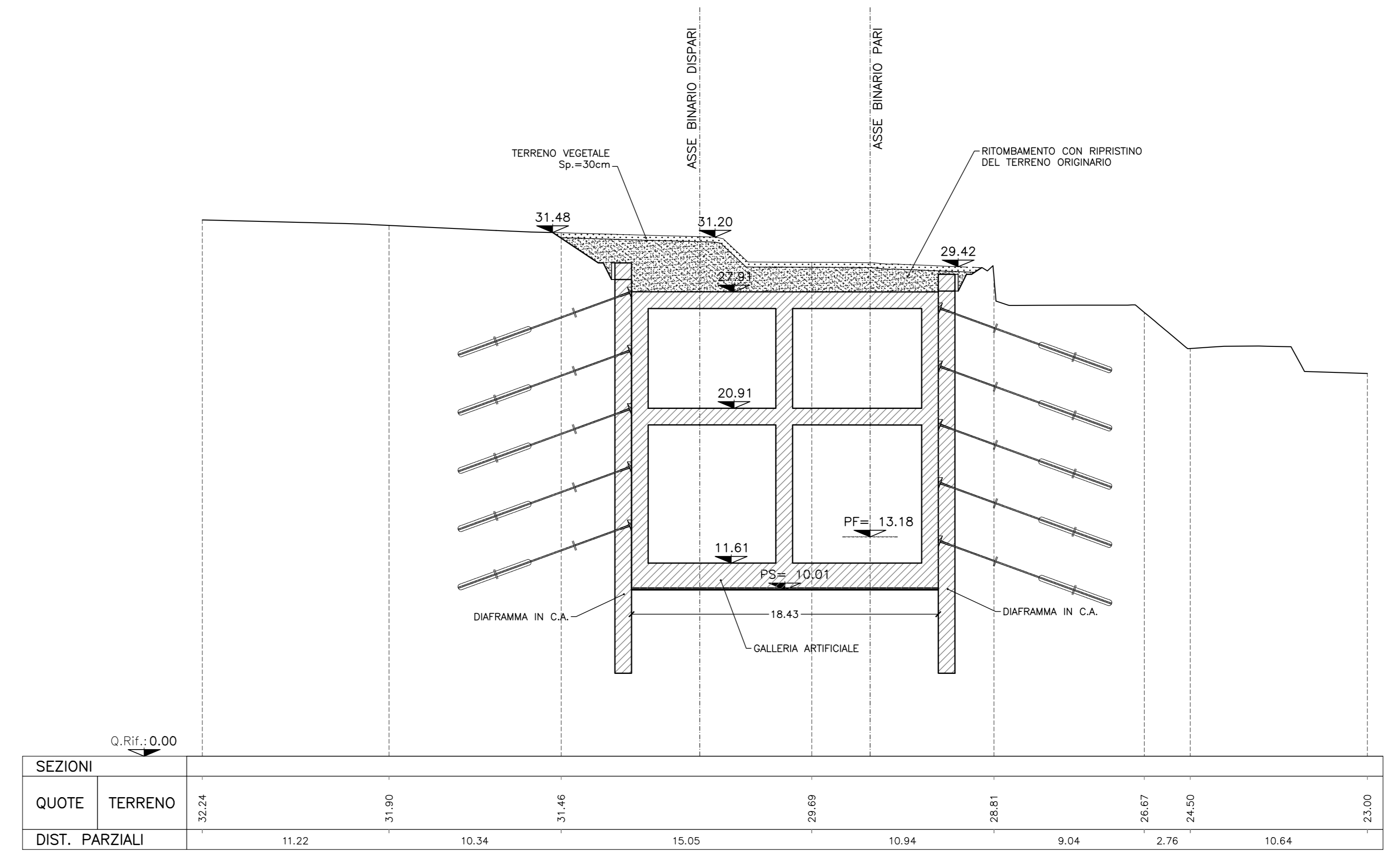

**NOTE**  
PER LE CARATTERISTICHE DEI MATERIALI SI VEDA SPECIFICO ELABORATO  
- PER LE DIMENSIONI DEI MARCIAPIEDI E DELLE CANALIZZAZIONI SI RIMANDA A SPECIFICI ELABORATI

**LEGENDA**  
PC Piano dei centri  
PF Piano del ferro  
PS Piano di scavo

COMMITTENTE: **RFI** RETE FERROVIARIA ITALIANA GRUPPO FERROVIE DELLO STATO ITALIANE

PROGETTAZIONE: **ITALFER** GRUPPO FERROVIE DELLO STATO ITALIANE

**U.O. GALLERIE**

**PROGETTO DEFINITIVO**

**RADDOPPIO DELLA LINEA GENOVA - VENTIMIGLIA**  
**TRATTA FINALE LIGURE - ANDORA**

GALLERIA CASTELLARI  
IMBOCCO LATO VENTIMIGLIA  
SISTEMAZIONE DEFINITIVA  
PROFILI E SEZIONI TRASVERSALI - TAV 2/3

SCALA: **1:200**

COMMESSA LOTTO FASE ENTE TIPO DOC. OPERA/DISCIPLINA Progr. REV.

I | V | 0 | 1 | 0 | 0 | D | 0 | 7 | W | 9 | G | A | 0 | 6 | 0 | 0 | 0 | 0 | 5 | A

Rev.	Descrizione	Redatto	Data	Verificato	Data	Approvato	Data	Autorizzato	Data
A	Emissione definitiva	[Signature]	04/10/2021	[Signature]	04/10/2021	[Signature]	04/10/2021	[Signature]	04/10/2021

File: IV00007WGA060005A.dwg n. Etab.: 113