

ALBENGA

SISTEMAZIONE RIO VALETTA

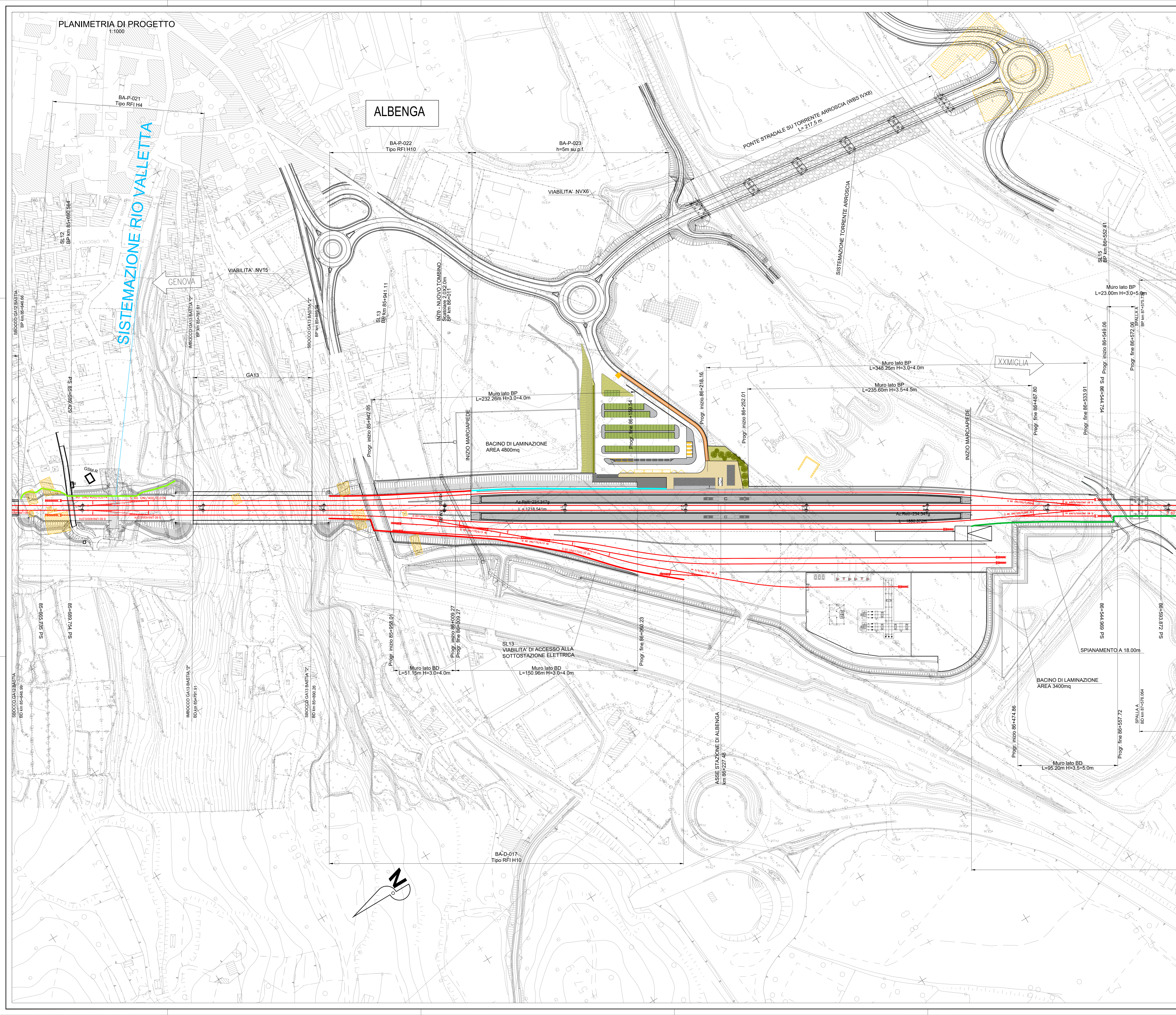
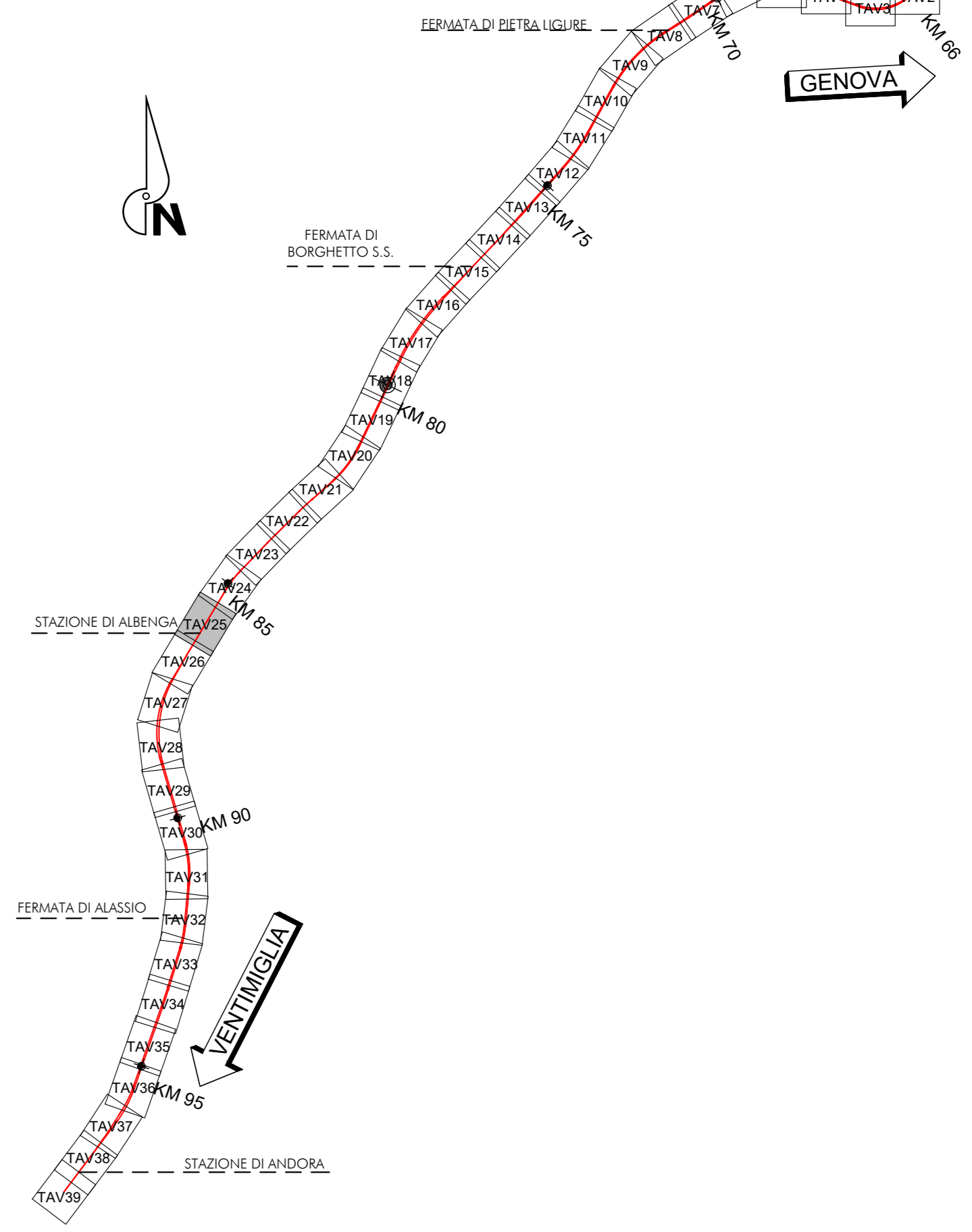

COMMITENTE:  
 **RFI**  
 RETE FERROVIARIA ITALIANA  
 GRUPPO FERROVIE DELLO STATO ITALIANE

PROGETTAZIONE:  
 **ITALFERR**  
 GRUPPO FERROVIE DELLO STATO ITALIANE

U.O. PROGETTAZIONE INTEGRATA NORD  
 PROGETTO DEFINITIVO  
**RADDOPPIO DELLA LINEA GENOVA - VENTIMIGLIA**  
 TRATTA FINALE LIGURE - ANDORA

CORPO STRADALE FERROVIARIO  
 Planimetria di progetto sede - Tav. 25/39

SCALA:  
1:1000

COMMESSA	LOTTO	FASE	ENTE	TIPO DOC.	OPERA/DISCIPLINA	PROGR.	REV.
IV01	00	D	26	P7	CS0000	025	C

Rev.	Descrizione	Redatto	Data	Verificato	Data	Approvato	Data	Autorizzato Data
A	Emissione esecutiva	F. Eusepi	01/01/2021	M. Severi	01/01/2021	C. Fadda	01/01/2021	A. Parigi Mar 2021
B	Emissione esecutiva	F. Eusepi	01/01/2022	M. Severi	01/01/2022	C. Fadda	01/01/2022	
C	Emissione esecutiva	F. Eusepi	01/01/2023	M. Severi	01/01/2023	C. Fadda	01/01/2023	

File: IV0100028P7C50000025C.DWG n. Etab.: 1