

N.	CISTERNE COMUNALI	UBICAZIONE	Fg.
1)	Piscina Marina	Piscina/tratto chiuso dalla ferrovia già sia per traballatura	29/A 335
2)	Piscina dello Russo	Mariotto (nei pressi della proprietà Perilli e Cabi)	34 100
3)	Piscinello	Portoni (nei pressi dell'arco omonimo)	33 7
4)	Pozzo della Noce	Vigna Montano/Monasterio (prima della via Traiano)	41 260
5)	Piscina della Corte	Casano (dopo il Cimilero)	33 131
6)	Pozzo Altarello + Negro	Misurilato (nei pressi della proprietà Di Gruma)	33 57
7)	Piscina Giacchetta	Giovinozza (nei pressi della proprietà Soc. Euraco)	24 154
8)	Piscina Rossa	Moffetta (offina strada omonima e cabina trasfer.a.)	4 36
9)	Piscina Fratta	Piscina Fratta	2 170
10)	Pozzo Lija	Pozzo Soldato	1 348
11)	Pozzo Soldato	Pozzo Soldato	11 236
12)	Fantona Belvedere e d'oro	Belvedere	52 244
13)	Fantona del Cavallo	Belvedere	58 335
14)	Fantona don Achille	Belvedere	58 117
15)	Fantona dello Scultore	Belvedere	58 198
16)	Piscina Zingari	Piscina degli Zingari	17 36
17)	Piscina Cappella di mezzo	Vecchia Sovareto (all'incrocio con la strada omonima)	26 89
18)	Piscina S.Giorgio e Liberi	Spinalo (all'incrocio con la strada Sant'Andrea)	44 1
19)	Pozzo Sognozore	Stradina omonima che si diparte dalla strada Villorocca	18 36
20)	Fantona (più sistema)	Fantona	53 268
21)	Pozzo dell'Omara e di Lazaro	Creto (nei pressi dell'incrocio con la via Traiano)	50 2
22)	Fondo Rotondo	Fondo Rotondo	1 119
23)	Pozzo delle Ralle	Strada Pazza di Manzo che si diparte dalla strada Mensario	67 15
24)	Pozzo Mangiaricchio	Spinalo (oltre la SS 98)	44 112
25)	Dilavazione	Dilavazione	48 90
26)	Pozzo Dormo	Vigna Montano/Monasterio (prima della SS 98)	32 130
27)	Pozzo (più sistema)	Pozzo	51 110
28)	Pozzo Ferro	Pozzo Ferro Cimido	10 102
29)	Corrigliano	Traversa Fantona nei pressi della proprietà Valvo Giuseppe	61 74
30)	Piscina via Cimilero	Via Cimilero nei pressi del pozzo dell'Ente Irrigazione	33 24
31)	Piscina Scolaro	Vecchia Sovareto	26 167
32)	Ilderis o del Conte	Via Traiano (in parte distrutta)	38 232
IMMOBILI VARI	UBICAZIONE		
33)	Edificio ex Capo Stazione Bari Barche	Bias/Pasocco	
34)	Villa Angorano	Bias	
35)	Cappella Chicoli	Cappella Chicoli	
36)	Cappella Forlazzo	Pravle per Giovinozza/Pasoschella	
37)	Cappella Maria Valpe	Pravle per Sovareto	
38)	Cappella di Mezzo	Vecchia di Sovareto	
39)	Casina Colajanni	Pravle per Giovinozza	
40)	Casina Lemporelli	Sovareto	
41)	Ruderi chiesa di S.Antonio	Sant'Antonio	
42)	Partone del Parco	Portoni/Traversa Parco	
43)	Partone del Parco	Portoni/Traiano	
44)	Villa De Lucia	Traiano	
45)	La Cappella	Traiano/Pravle per Mariotto	
46)	Villa De Crescenzo	Traiano	
47)	Torre Turquale	Favale Turquale	
48)	Villa De Gemmis	Pravle per Mariotto (nei pressi IPSAG)	
49)	Casina Corrigliano	Traversa Fantona	
50)	Casina e Chiesa S.Giorgio	Traversa Fantona/Creto	
51)	Casina Guasimacchio	Pravle per Mariotto	
52)	Casina De Negrioli	Pravle per Palombato	
53)	Casina e chiesa Valardi	Spasichona/Monteleone	
54)	Masseria Cipriani Montelli	Omonima	
55)	Chiesa Torre Corelli	Corelli	
56)	Crocifisso (missioni 1905)	Via Pravle per Ruvo	
57)	Crocifisso	Estromurale Nuova/Cimilero	

E1 - aree di interesse per la salvaguardia paesistica ambientale, archeologica, monumentale

SITI DI NUOVA INDIVIDUAZIONE DI INTERESSE:

n. - culturale, ambientale e storico

n. - storico

N.	OGGETTO	UBICAZIONE	DATI CATASTALI	DATI VINCOLO
1)	Arco Paní	Morinello e De Cristofaris	Mappa2112/1-2,2214/2	
2)	Arco Madonna del Riposo	via Madonna del Riposo		Notifica 17.06.1910
3)	Chiesa Monte di Pietá			Notifica 03.04.1940
4)	Chiesa del Rosario			Notifica 17.06.1910
5)	Chiesa S.Maria di Casano		Fg.12 P.lle A-42	Decl. 24.05.1978
6)	Chiesa S.Maria del Riposo		Fg.22/W P.lle L	Decl. 20.10.1984
7)	Edificio (zona di rispetto Chiesa di S.Giosacchino)	via De Cristofaris n.37 e via Mazzini	P.llo 957/1-2-3-4	D.M. 18.11.1994 art.21
8)	Edificio (zona di rispetto Chiesa di S.Giosacchino)	via De Cristofaris n.14-22	P.lle 955/1-2	D.M. 18.11.1994 art.2
9)	Edificio	via Abbonato n.12	Mappa 1971	D.M. 16.04.1951
10)	Edificio	via Arco Touro	Mappa 1997/4-1c-2	D.M. 16.04.1951
11)	Edificio	via Armani n.22	Mappa 2209/2	D.M. 16.04.1951
12)	Edificio	via Carnicelli n.2		Notifica 17.06.1910
13)	Edificio	c.so Dante 28, via Arco Paní	Fg.22 P.llo 1527	D.M. 16.04.1951
14)	Edificio	via De Cristofaris n.37	Mappa 2189-2205-2204 2404-2405-2191	D.M. 16.04.1951
15)	Edificio	via De Cristofaris n.37	Mappa 2189-2205-2204	D.M. 16.04.1951
16)	Edificio	via F.Jii Bonaiuti n.26	Mappa 2305/1-2	D.M. 16.04.1951
17)	Edificio	via Ospedale n.6	Mappa 2414	D.M. 16.04.1951
18)	Edificio	via Ospedale n.25	Mappa 2056/2-3	D.M. 16.04.1951
19)	Edificio	via Ospedale n.27	Mappa 2056/1,2047/2	D.M. 16.04.1951
20)	Edificio	via Pendio n.45	Mappa 1877/2,1878/4	D.M. 16.04.1951
21)	Edificio	via Pendio n.67	Mappa 1871/2	D.M. 16.04.1951
22)	Edificio	largo Plebiscio nn.2-4	Mappa 2416	D.M. 16.04.1951
23)	Edificio	largo S.Maria n.23	Mappa 2309/1-2	D.M. 16.04.1951
24)	Edificio	largo S.Maria n.27-29	Mappa 2035-2	D.M. 16.04.1951
25)	Edificio	via Toselli nn.22-25		Notifica 17.06.1910
26)	Edificio	c.so Umberto I n.8	Mappa 2238-2239	D.M. 16.04.1951
27)	Edificio	c.so VII Emanuele n.45	Fg.22 P.llo 278	D.M. 16.04.1951
28)	Edificio (Palazzo De PAI)	via Marconi	Fg.22/C P.llo 37	Decl. 24.05.1985
29)	Edificio (Palazzo Lija)	via Mezzini		Notifica 26.04.1934
30)	Oratorio di S.Francesco		Fg.22/E P.llo B	Decl. 08.02.1985
31)	Portone loc.S.Maria di Casano		Fg.42 P.llo 45 (parte)	D.M. 08.02.1982
32)	Torre del Musica		Fg.13 P.llo296/1-2-5-6	D.M. 08.02.1970
33)	Complesso di S.Maria di SOVERETO		Fg.36 P.llo 51-58-51-53 52-54-64-65-66-68-69 72-53-54-55-65-63-67	D.M. 02.04.1986
34)	Torione Circolare	loc.tá Sovareto	rel.Fg.36 P.llo143(parte)	D.M. 25.03.1991 D.M. 25.07.1991

N.B. dal n.1) al 30) gli individui nel vigente P.P. Centro Storico; dal 31) al 34) riportati nella Tav.

ALTRE INFORMAZIONI

- ACQUEDOTTO
- CURVE DI LIVELLO
- serre
- trulli
- elettroroli
- recinzioni
- muri a secco
- confine
- pozzi e cisterne

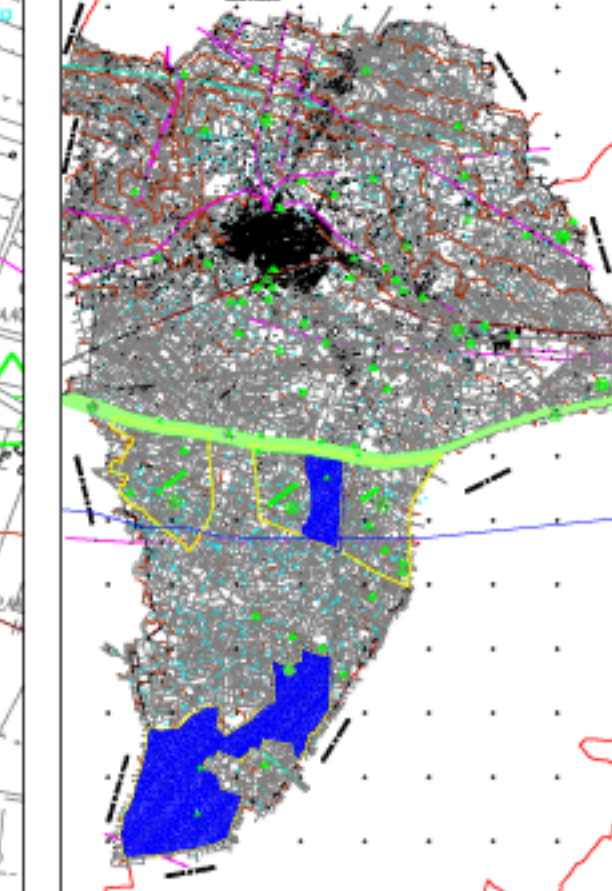
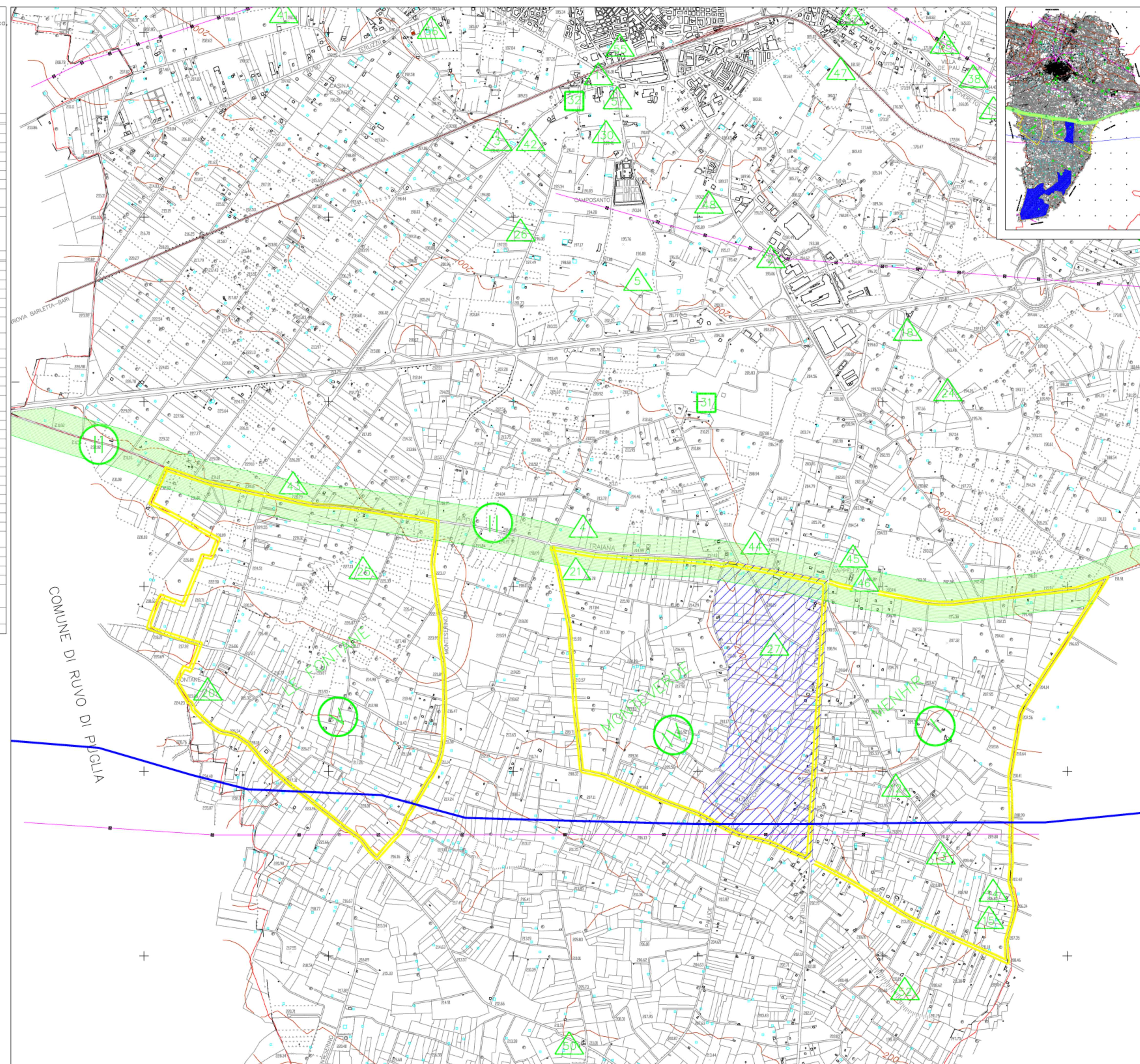

REVISIONI		CODIFICA DELL'ELABORATO		
00	100220014	Prima emissione	Arch. M. Faresi	M. Di Nigro
N.	DATA	DESCRIZIONE	ELABORATO	VERIFICATO
TIPOLOGIA DELL'ELABORATO		S01050004.3a		
PROGETTO		TITOLO		
RICALCO DAL DOC. TERNA		STUDIO DI IMPATTO AMBIENTALE RIFACIMENTO LINEA 150 KV Bari Indo - Corato		
CLASSIFICAZIONE DI SICUREZZA		Tavola 4.3a		
NOME DEL FILE		SCALA CAD	FORMATO	SCALA
PUTT_terlizzi LINEA.dwg		1 unità = 1m	584 x 841 mm	1:25.000
FOGLIO		2 / 2		

Legenda

- Confine Comunale
- Linee Elettriche Esistenti
- Linee Elettriche Esistenti da demolire
- Nuova Linea Aerea

Legenda Vincoli Ambientali

- Usi Civili
- archeologico
- E1 - aree di interesse per la salvaguardia paesistica, ambientale, archeologica, monumentale
- n. - storico
- SITI DI NUOVA INDIVIDUAZIONE DI INTERESSE:
 - n. - culturale, ambientale e storico