

PLANIMETRIA GENERALE DELL'INTERVENTO - RECUPERO AD USO FORESTALE
STATO DI PROGETTO

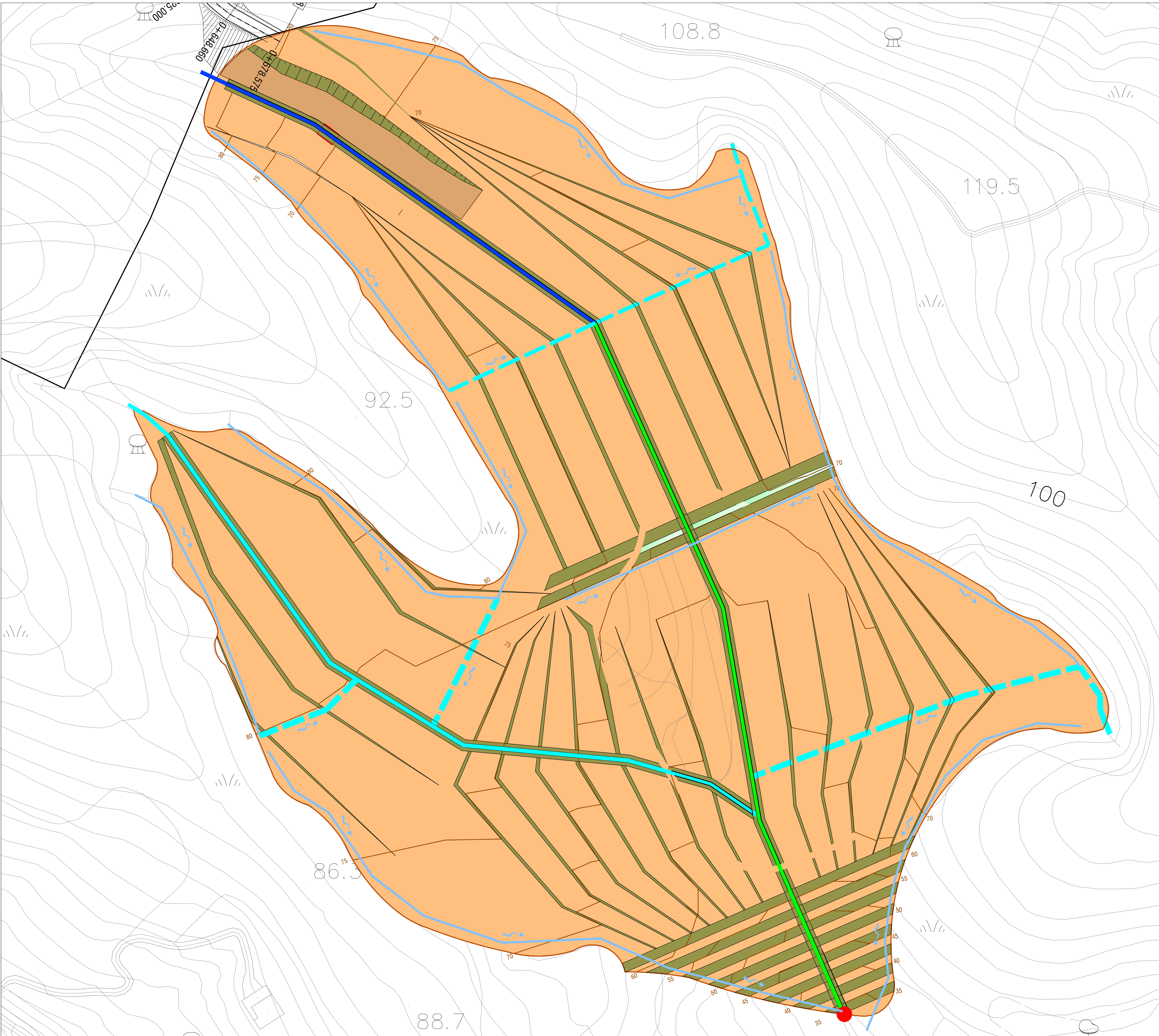

COMMITTENTE:

RFI
 RETE FERROVIARIA ITALIANA
 GRUPPO FERROVIE DELLO STATO ITALIANE

PROGETTAZIONE:

ITALFERR
 GRUPPO FERROVIE DELLO STATO ITALIANE

U.O. PROGETTAZIONE INTEGRATA NORD
PROGETTO DEFINITIVO
RADDOPPIO DELLA LINEA GENOVA - VENTIMIGLIA
TRATTA FINALE LIGURE - ANDORA

I 18 - SITO DI VILLANOVA DI ALBENGA
 SISTEMAZIONE AREE SITO
 Planimetria di progetto

SCALA:
1:1000

COMMESSA LOTTO FASE ENTE TIPO DOC. OPERA/DISCIPLINA PROGR. REV.
I|V|0|I 00 D 26 P7 I|A|X|3|0|0 002 B

Rev.	Descrizione	Redatto	Data	Verificato	Data	Approvato	Data	Autorizzato Data
A	Emissione esecutiva	F. Eusepi	Dic 2021	M. Severi	Dic 2021	G. Fadda	Dic 2021	A. Perego Feb 2022
B	Emissione esecutiva	F. Eusepi	Feb 2022	M. Severi	Feb 2022	G. Fadda	Feb 2022	A. Perego Feb 2022