SEZIONE LONGITUDINALE

Scala 1:200

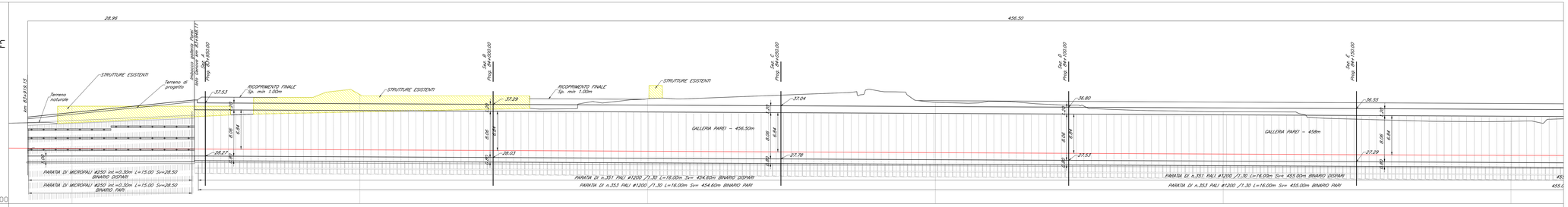

No. SEZIONI	366	367	368	369	370	371
DISTANZE PROGRESSIVE	83926.807	83976.807	84026.807	84076.807	84126.807	84176.807
DISTANZE PARZIALI		50.000	50.000	50.000	50.000	50.000
QUOTE TERRENO	36.960	38.989	38.256	37.427	35.995	34.335
QUOTE PROGETTO	29.607	29.340	29.114	28.868	28.421	28.404
ETTOMETRICHE			840	841		

PIANTA FONDAZIONI

Scala 1:200

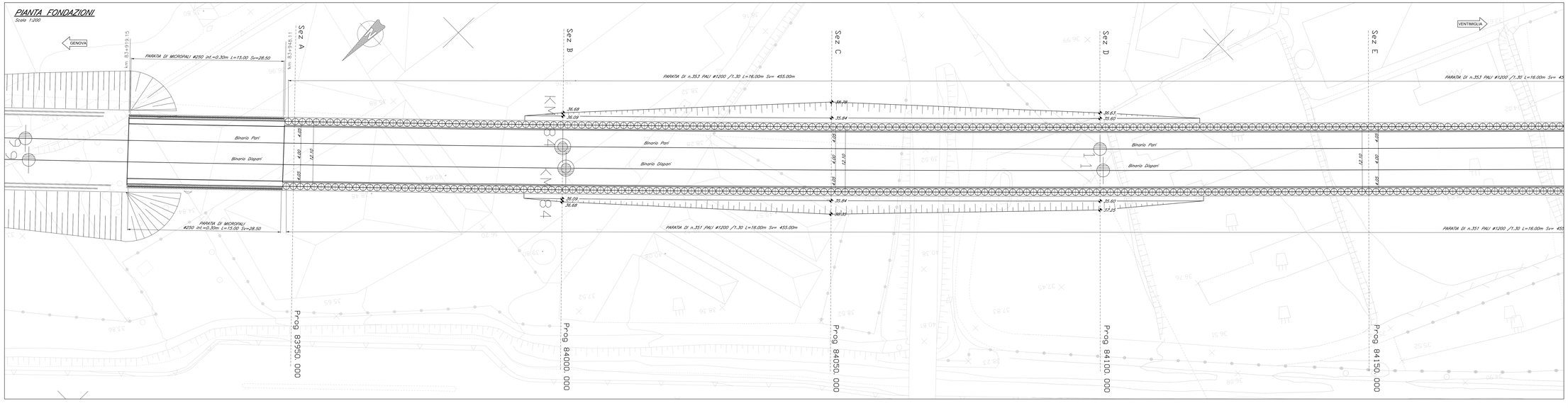

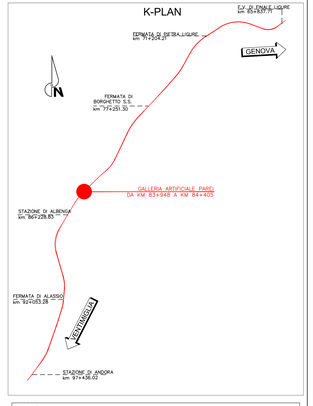

NOTE
LE PROGRESSIVE SONO RIFERITE AL BINARIO PARI

COMMITTENTE:

RFI RETE FERROVIARIA ITALIANA
GRUPPO FERROVIE DELLO STATO ITALIANE

PROGETTAZIONE:

ITALFERR
GRUPPO FERROVIE DELLO STATO ITALIANE

U.O. PROGETTAZIONE INTEGRATA NORD

PROGETTO DEFINITIVO

RADDOPPIO DELLA LINEA GENOVA - VENTIMIGLIA
TRATTA FINALE LIGURE ANDORA

OPERE PRINCIPALI - GALLERIE ARTIFICIALI

Galleria artificiale Parei da Km 83+948 a Km 84+405
Pianta fondazioni e sezione longitudinale 1/2

SCALA: 1:200

COMMESSA	LOTTO	FASE	ENTE	TIPO DOC.	OPERA/DISCIPLINA	PROGR.	REV.
IV01	00 D	26	P9		GA1100	002	B

Rev.	Descrizione	Redatto	Data	Verificato	Data	Approvato	Data	Autorizzato Data
A	Emissione esecutiva	C. Grandi	Dicembre 2021	G. Bonacci	Dicembre 2021	A. Lanna	Dicembre 2021	ORDINE DEGLI INGEGNERI DELLA PROVINCIA DI ROMA Dott. Ing. Andrea LANNA n. A 24428
B	Emissione esecutiva	C. Grandi	Novembre 2022	G. Bonacci	Novembre 2022	A. Lanna	Novembre 2022	

File: IV0W00D26P9GA1100002B.dwg

n. Elab.: