STRALCIO QUOTA BANCHINA
scala 1:100

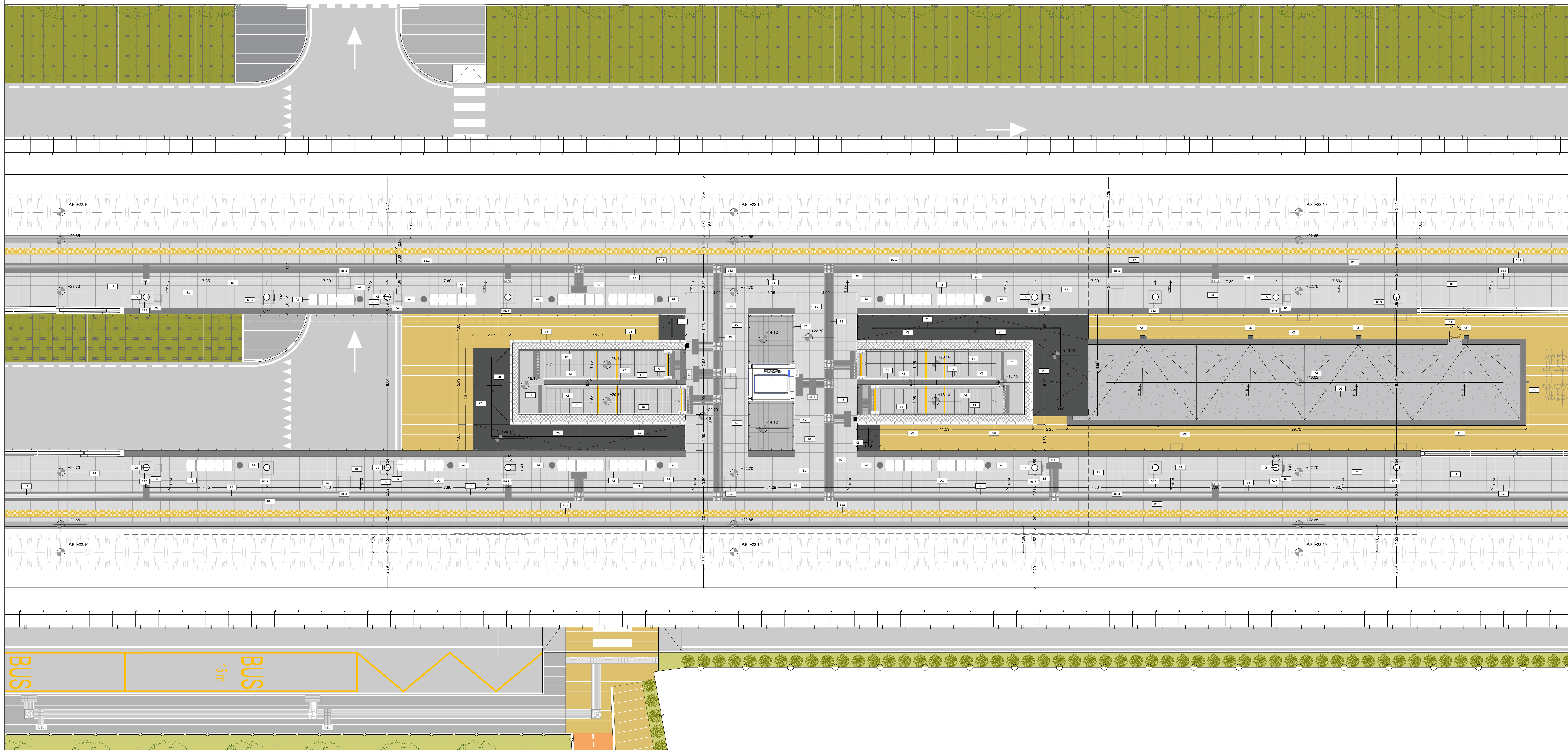


SEZIONE A
scala 1:100

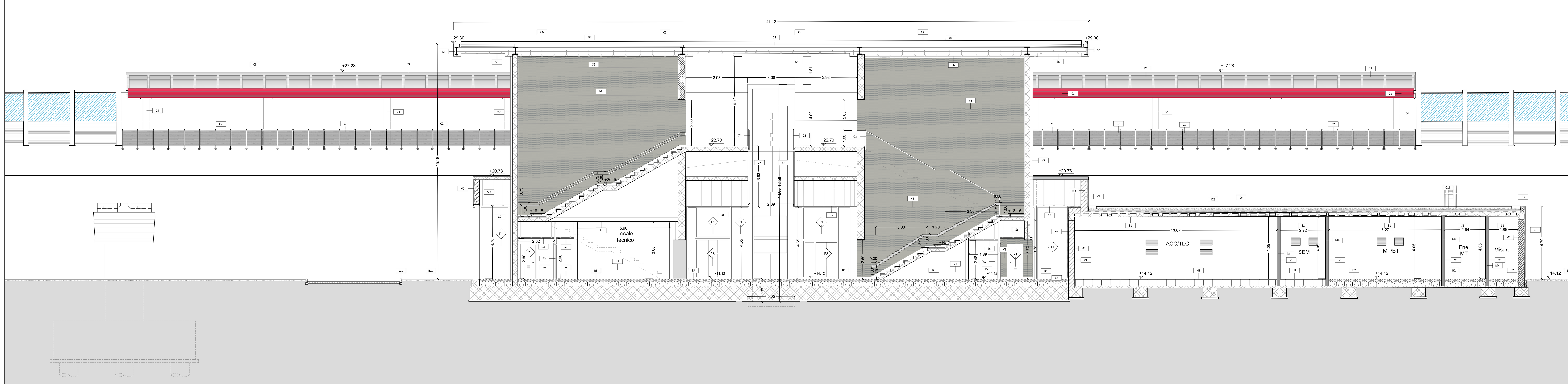


## TABELLA FINITURE - MURATURE - SERRAMENTI

h - ALTEZZA NETTA AMBIENTE
B - FINITURA PAVIMENTO
V - FINITURA PARETI
S - FINITURA SOFFITTO

XX — TIPOLOGIA FINITURA

F/P — INFISSI

### FINITURE PAVIMENTI

| | |
|---|---|
| B1 | Pavimentazione in piastrelle di gres fine porcellanato non smaltato e non assorbente, coeff. attrito dinamico > 0,4 dimensioni 60x60x2 cm, posata con specifico collante su massetto in conglomerato di calcestruzzo armato su riempimento in materiale di rilevato |
| B1.1 | Fascia gialla di sicurezza in lastre di cemento, posate su letto di malta, dim. 30x40 x3.3 cm. |
| B2 | Rampe di raccordo alla banchina in battuto di cls rigato sp. 50 mm. |
| B3 | Pavimentazione in gres porcellanato posata con specifico collante, dimensioni variabili, idonea per la formazione di percorso tattile plantare per disabili visivi, sistema LVE (Loges Vet Evolution), comprensivo di TAG - RFID (Radio frequenti identification) da collocare sotto la pavimentazione ogni 60 cm. |
| B4 | Pavimentazione gradone scala di gres fine porcellanato non smaltato e non assorbente, posata con specifico collante, coeff. attrito dinamico > 0,4 dim. 30x60x2 cm |
| B5 | Pavimentazione in piastrelle di gres porcellanato, non smaltato ed non assorbente posata con specifico collante, coeff. attrito dinamico > 0,4 dim. 60x60x2 cm, posto in opera su massetto sp. 5 cm, isolante XPS cm 8 e solaio realizzato con vespaio areato con casseri a perdere tipo "igloo" (h=40cm) e soletta armata con rete elettrosaldata (sp.5cm), guaina di impermeabilizzazione. Sp. pacchetto 60 cm |
| B5.1 | Pavimentazione in piastrelle di gres porcellanato, non smaltato e non assorbente posata con specifico collante, coeff. attrito dinamico > 0,4 dim. 60x60x2 cm, posto in opera su massetto sp. 20 cm con rete elettrosaldata |
| B5.2 | Pavimentazione in piastrelle di gres porcellanato, smaltato ed inassorbente posata con specifico collante, coeff. attrito dinamico > 0,4 dim. 60x60x2 cm , posto in opera su massetto sp.3cm, vespaio areato con casseri a perdere tipo "igloo" (h=27cm) e soletta armata con rete elettrosaldata (sp.5cm). Sp. pacchetto 40 cm |
| B5.3 | Pavimentazione in piastrelle di gres porcellanato, smaltato ed inassorbente posata con specifico collante, coeff. attrito dinamico > 0,4 dim. 60x60x2 cm |
| B6 | Chiusino zincato a riempimento porta pavimentazione per copertura pozzetti cm 40x40x h 8 (+/- 5%). |
| B6.1 | cm 60x50x h 8 (+/- 5%) |
| B6.2 | cm 60x60x h 8 (+/- 5%) |
| B6.3 | cm 80x80x h 8 (+/- 5%) |
| B7 | Pavimentazione in M-PVC-P, per interni ed esterni, posta in opera con specifico collante, dimensioni variabili, idonea per la formazione di percorso tattile plantare per disabili visivi. |
| B8 | Pulitura ed eventuali integrazioni di pavimento in mosaico di ceramica ligure - atrio |
| H1 | Pavimento sopraelevato (portanza 10.000 N/mq) costituito da pannelli aventi spessore di 34 mm e dim. 600x600 mm, su strutture di sostegno con finitura superficiale in pvc antistatico e trattamento antipolvere della superficie sottostante su solaio realizzato con massetto, guaina impermeabile bituminosa e soletta in cls sp. 15 cm con res Ø8/20x20. Sp. 50 cm |
| H1.1 | Pavimento sopraelevato (portanza 10.000 N/mq) costituito da pannelli aventi spessore di 34 mm e dim. 600x600 mm, su strutture di sostegno con finitura superficiale in pvc antistatico e trattamento antipolvere della superficie sottostante su solaio realizzato con massetto, guaina impermeabile bituminosa e soletta in cls sp. 15 cm con res Ø8/20x20. Sp. 40 cm |
| H2 | Pavimento in piastrelle speciali ad alta compressione in conglomerato cementizio e graniglia di materiale antisdrucciolevole (dim.25x25cm sp. 3cm) posto in opera su solaio realizzato con vespaio areato con casseri a perdere tipo "igloo" (h=27cm) e soletta armata con rete elettrosaldata (sp.5cm), guaina di impermeabilizzazione. Portanza 10000N/mq |

### FINITURE COPERTURE

| | |
|---|---|
| D1 | Rivestimento esterno realizzato in pannelli sandwich coibentati autoportanti con lamiera grecata in alluminio preverniciato e lamiera micronervata in acciaio zincato preverniciato RAL 7047 |
| D2 | Pacchetto di copertura: ghiaia di protezione (5 cm) su massetto delle pendenze in conglomerato cementizio (sp.6cm), impermeabilizzazione con guaina bituminosa (2strati 4+4mm), strato di isolamento in EPS (sp.8cm), barriera al vapore |
| D3 | Copertura realizzata con pannelli in materiale composito, costituito da due lamiere in lega di alluminio ed uno strato interno di polietilene, spessore mm. 4 e peso specifico 5,5 kg/mq. Fissaggio con staffe angolari in ferro e zinco di varie misure, bulloni di serraggio autobloccanti, tasselli per ancoraggio a muro. Struttura portante costituita da profili in alluminio estruso scanalati sul dorso per il serraggio alle staffe di sostegno, cavallotti per il sostegno dei pannelli con grani di fissaggio e guarnizione antivibrante e viti a testa quadra per tenuta sul montante. Compresa la struttura in alluminio e colorazione standard in tinta unita. RAL 8014 |

### FINITURA SOFFITTI

| | |
|---|---|
| S1 | Intonaco grezzo con malta fine di calce spenta e pozzolana tirata a fratazzo, rifinito con sovrastante strato di circa 2mm di malta per stucchi, levigato e lisciato, completato con ciclo di pitturazione ecoattiva a due riprese contenente sostanze fotocatalitiche e fissativo (primer) di sottofondo a base acquosa. |
| S2 | Intonaco premiscelato, ignifugo, per uso in interni, a base di gesso emidrato, vermiculite e perlite espansa e additivi specifici; classe di reazione al fuoco A1. A due mani di tinteggiatura con idropittura lavabile a scelta delle Ferrovie previa stuccatura dei giunti. RAL 9010 |
| S3 | Controsoffitto in doppia lastra di cartongesso ad elevata prestazione igrometrica (sp 12,5mmx 2) ancorata a sottostruttura in lamiera metallica zincata delle dimensioni idonee a seconda dell'altezza dei locali. |
| S5 | Controsoffitto metallico a pannelli di dimensioni 500x1800 mm su struttura secondaria e pendini in acciaio zincato con guide ad U 27x30 mm e profili a C 50x27 mm ad interasse non superiore a 500 mm, con materassino in lana di vetro dello sp. 25 mm Comportamento al fuoco Classe 1. RAL 8014 |
| S6 | Controsoffitto in doppia lastra di cartongesso (sp 12,5mmx 2) ancorata a sottostruttura in lamiera metallica zincata delle dimensioni idonee a seconda dell'altezza dei locali. RAL 9010 |

### MURATURE

| | |
|---|---|
| M1 | Parete esterna a cappotto con blocchi in termolaterizio sp. 40 cm, pannello isolante in EPS sp. 10 cm (conducibilità termica = 0,033 W/mK) e intonaco civile per interni - spessore totale 51,5 cm - su cui viene fissata con staffe la parete ventilata |
| M2 | Tramezzo interno con forati sp. 12 cm e intonaco per interni sp. 1,5 cm - spessore totale 15 cm |
| M3 | Parete esterna a cappotto con blocchi in termolaterizio sp. 20 cm, pannello isolante in EPS sp. 10 cm (conducibilità termica = 0,033 W/mK) - spessore totale 30 cm - su cui viene fissata con staffe la parete ventilata |
| M4 | Muratura costituita da blocchi cavi prefabbricati in conglomerato normale di cemento vibrocompresso lisciati e trattati su entrambe le facce (sp.20 cm) |

Pannello murario

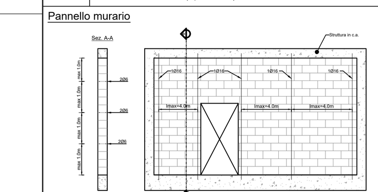

### OPERE METALLICHE

| | |
|---|---|
| C1 | Corrimano doppio compresi i supporti, Ø40 mm sp. 2mm, in acciaio inox. |
| C2 | Parapetto metallico in acciaio inox spazzolato a grana sottile di altezza 1,00 mt., costituito da montanti quadrati 50x50 mm; struttura di supporto; supporti; corrimano tubolare del diametro 40 mm e di spessore 2 mm; pannello in lamiera microforata per parapetti. La struttura deve resistere ad una spinta orizzontale >3 kN/m. RAL 7043 |
| C2.1 | Parapetto metallico in acciaio inox spazzolato a grana sottile di altezza 1,00 mt., costituito da montanti quadrati 50x50 mm; struttura di supporto; supporti; corrimano tubolare del diametro 40 mm e di spessore 2 mm; pannello in vetro per parapetti. La struttura deve resistere ad una spinta orizzontale >3 kN/m. RAL 7043 |
| C3 | Lamiera in materiale composito tipo Alucobond per scossalina, gronda e carter di bordo |
| C4 | Pannelli scatolati in materiale composito tipo Alucobond per carter pilastri |
| C5 | Discendente Ø 100 mm in lamiera di acciaio inox con parafoglie RAL 7043 |
| C6 | Sistema anticaduta conforme alla norma EN795-2012. Linea vita, completata di punti di ancoraggio singoli. |
| C7 | Zoccolino con carter di acciaio inox h=16 cm, sp. 8 mm verniciato RAL 7043 |
| C8 | Carter metallico in acciaio zincato preverniciato. RAL 7043 |
| C9 | Colonnina dissuasore del traffico in rame spessore 6/10 con interno di rinforzo in acciaio zincato spessore 10/10, altezza 90 cm, diametro 12÷20 cm, compreso ogni onere e magistero per la fornitura ed il posizionamento su pavimentazione o su tappeto erboso, esclusa l'opera di basamento. |
| C10 | Scala a pioli per manutenzione |
| C11 | Scala a pioli per manutenzione con gabbia di protezione |
| Ce1 | Recinzione elettrosaldata con doppi fili orizzontali di rinforzo su tutte le maglie, in acciaio zincato ad elementi modulari grigliati su muretto in cls. h:200 cm. |
| Ce2 | Cancello esterno composto da una struttura in acciaio zincata e verniciata e pannelli in lamiera microforata Dispositivo per l'apertura e chiusura, serratura di sicurezza e caratteristiche antintrusione classe 2. RAL 7043 |

### GIUNTI

| | |
|---|---|
| G1 | Giunto impermeabilizzante copertura pensilina |
| G2 | Coprigiunto di dilatazione impermeabile per giunti fino a 50 mm in alluminio con guarnizione in neoprene e profilo di protezione inox a pavimento posato ancorato alla soletta sotto-pavimento |
| G3 | Coprigiunto impermeabile del tipo sotto pavimentazione |
| GP1 | Coprigiunto per pareti e soffitti con profilo portante in alluminio da faccia a vista, guarnizione in neoprene cellulare elastica |

### FINITURE PARETI

| | |
|---|---|
| V1 | Intonaco civile a due strati con malta cementizia, lisciato e completato con ciclo di pitturazione ecoattiva a due riprese contenente sostanze fotocatalitiche compreso di fissativo (primer) di sottofondo a base acquosa e rete in fibra di vetro (portaintonaco). RAL 9010 |
| V2 | Intonaco isolante (termoacustico, anticondensa) resistente al fuoco a base di vermiculite, dato in opera su pareti e soffitti, a superficie rustica, dello spessore idoneo a dare la resistenza al fuoco di 120 minuti e rete in fibra di vetro portaintonaco |
| V3 | Trattamento protettivo antiscritta |
| V4 | Rivestimento in lastre di porcellana laminata 100x300 cm sp.3 mm su rasatura per un h. di 2,10 m |
| V4.1 | Pannello rimovibile in cartongesso su sottostruttura metallica rivestito in gres porcellanato h 1.20 m- Servizi igienici. |
| V5 | Rivestimento parete in Gres Porcellanato dim. 20x20 cm per h = 220 cm da p.f. e restante parte in intonaco premiscelato tinteggiato con idropittura lavabile. |
| V6 | Tinteggiatura con idropittura a base di resina silossanica, compreso fissativo (primer) di sottofondo a base acquosa. |
| V7 | Facciata ventilata realizzata con lastre di cemento fibrorinforzato composito ecologico compresso, di colore RAL 9010, sp.12 mm, pigmentato in massa, con trattamento HR (High Resistence) per la protezione contro graffiti e imbrattanti, fissaggio a scomparsa, complete di sottostruttura metallica. Fissaggio con staffe angolari in ferro e zinco di varie misure, bulloni di serraggio autobloccanti, tasselli per ancoraggio a muro. Struttura portante costituita da profili in alluminio estruso scanalati sul dorso per il serraggio alle staffe di sostegno, cavallotti per il sostegno dei pannelli con grani di fissaggio e guarnizione antivibrante e viti a testa quadra per tenuta sul montante. Compresa la struttura in alluminio e colorazione standard in tinta unita. RAL 9010 |
| V8 | Rivestimento in lastre in gres porcellanato naturale (dim.600 x 1.200 mm) , con trattamento protettivo antiscritta, spessore 11 mm, su struttura metallica e ancoraggio a scomparsa, posate in orizzontale. |
| V8.1 | Rivestimento in lastre in gres porcellanato naturale (dim.600 x 1.200 mm) , con trattamento protettivo antiscritta, spessore 11 mm, incollato, posate in orizzontale. |
| V9 | Pulitura e lucidatura di rivestimenti interni in marmo |
| V10 | Rivestimento esterno realizzato in pietra lavorata (sp. 3cm) con trattamento protettivo antiscritta. Incollato e ancorato con apposite grappe in acciaio inossidabile. |
| V11 | Pulitura/sabbiatura/eventuale sostituzione di rivestimenti esterni in marmo, laterizio o pietra |
| V12 | Finitura muri in calcestruzzo a facciavista,con trattamento protettivo antiscritta, mediante applicazione nel cassero di matrici elastiche tipo Reckli 2/123 Tennesse o equivalenti. |

### INFISSI

| | |
|---|---|
| P1 | Porta interna ad un battente, dim.70x220 cm - 90x220 cm con predisposizione per griglie di aereazione |
| P2 | Porta interna scorrevole - dim.90x220cm con predisposizione per griglie di aereazione |
| P3 | Porta interna ad un battente con maniglia tipo a leva nella parte esterna e con maniglione antipanico nella parte interna - dim.90x220cm con predisposizione per griglie di aereazione |
| P4 | Porta ad un battente 90x220 cm blindata con caratteristiche antintrusione; cerniere antintrusione, serratura di sicurezza e chiavi, chiudiporta. Le maniglie e le cerniere sono in alluminio in tinta con le porte. RAL 7043 |
| P5 | Porta 200x250 cm esterna blindata a 2 ante in acciaio zincato e verniciato con caratteristiche antintrusione; cerniere antintrusione, serratura di sicurezza e chiavi, chiudiporta e maniglione antipanico. Le maniglie e le cerniere sono in alluminio in tinta con le porte. RAL 7043 |
| P5.1 | con due griglie di areazione dim. 60 x 50 cm |
| P5.2 | con griglia di areazione dim. 40 x 60 cm |
| P5.3 | con due griglie di areazione dim. 60 x 80 cm |
| P6 | Porta 200x250 cm esterna blindata, incombustibile, a 2 ante in acciaio zincato e verniciato con caratteristiche antintrusione, con griglie di ventilazione in acciaio; cerniere antintrusione, serratura di sicurezza e chiavi, chiudiporta e maniglione antipanico. le maniglie e le cerniere sono in alluminio in tinta con le porte. RAL 7043 |
| P6.1 | con due griglie di areazione dim. 60 x 50 cm |
| P6.2 | con griglia di areazione dim. 60 x 50 cm |
| P7 | Porta 120x250 cm esterna blindata a 2 ante in acciaio zincato e verniciato con caratteristiche antintrusione; cerniere antintrusione, serratura di sicurezza e chiavi, chiudiporta e maniglione antipanico. Le maniglie e le cerniere sono in alluminio in tinta con le porte. RAL 7043 |
| P7.1 | con due griglie di areazione dim. 60 x 40 cm |
| P7.2 | con due griglie di areazione dim. 60 x 50 cm |
| P7.3 | con griglia di aerazione dim. 34 x 34 cm |
| P7.4 | con griglia di aerazione dim. 20 x 20 cm |
| P7.5 | con griglie di aerazione dim. 34 x 34 cm e 60 x 40 cm |
| P8 | Porta scorrevole automatica in vetro temperato e stratificato a due ante con dispositivo antipanico break out, h 250cm, largh. variabile. Le vetrate saranno provviste di fasce serigrafate a due diverse altezze ( tra 800-1050 mm e i 1500-2000 mm) con telaio RAL7043 |
| P8.1 | Porta in vetro temperato e stratificato a due ante battenti, h 250cm, largh. 210 con sopraluce fisso. Le vetrate saranno provviste di fasce serigrafate a due diverse altezze ( tra 800-1050 mm e i 1500-2000 mm) con telaio RAL7043 |
| P9 | Portone scorrevole a completa tenuta stagna. |
| F1 | Parete vetrata di sicurezza con caratteristiche isolanti termo-acustiche, composte da struttura portante in profilati di alluminio estruso a taglio termico e specchiature costituite da doppi vetri temperati e stratificati di sicurezza, aventi tra loro una intercapedine di sp. 16 mm riempita con gas argon al 90 %, lastre temperate e stratificate di cristallo Float 66.1, trattamento bassoemissivo, con distanziatore isolato, fattore solare inferiore al 35%. Classe 2b2 EN12600. Le vetrate saranno provviste di fasce serigrafate a due diverse altezze ( tra 800-1050 mm e i 1500-2000 mm) RAL 7043-8014 |
| F2 | Finestra in alluminio a taglio termico, dim. 300x150 cm, preverniciata, specchiatura doppia apribile a vasistas verso l'interno, dotata di dispositivo ad azionamento manuale. STRATIGRAFIA SPECCHIATURE VETRATE: Vetro interno = 5 mm lastra lucida di mezzo cristallo; Intercapedine = 12 mm - Aria; vetro esterno = 7 mm stratificato antisfondamento con pvb interno sp. 0,38 mm; Ug = 1,5 W/m2K g = 50%. RAL 7043 |
| F3 | Finestra in alluminio a taglio termico, dim. 150x150 cm, preverniciata, specchiatura singola apribile a vasistas verso l'interno, dotata di dispositivo ad azionamento manuale. STRATIGRAFIA SPECCHIATURE VETRATE: Vetro interno = 5 mm lastra lucida di mezzo cristallo; Intercapedine = 12 mm - Aria; Vetro esterno = 7 mm stratificato antisfondamento con pvb interno sp. 0,38 mm; Ug = 1,5 W/m2K g = 50%. RAL 7043 |
| F4 | Finestra in alluminio a taglio termico, dim. 200x200 cm, preverniciata, specchiatura singola fissa. STRATIGRAFIA SPECCHIATURE VETRATE: Vetro interno = 5 mm lastra lucida di mezzo cristallo; Intercapedine = 12 mm - Aria; Vetro esterno = 7 mm stratificato antisfondamento con pvb interno sp. 0,38 mm; Ug = 1,5 W/m2K g = 50%. RAL 7043 |

### SANITARI E ARREDO BAGNO

| | |
|---|---|
| T1 | Lavabo in vetrochina di colore bianco delle dimensioni di circa cm. 70 x 55 Con colonna e miscelatore monocomando cromato per lavabo con scarico automatico |
| T2 | Vaso igienico con scarico a pavimento a sifone incorporato in vetrochina, di colore bianco. Con scarico a pavimento a sifone incorporato a cacciata e coprizazza |
| T3 | Specchio spessore 4 mm |
| T4 | Distributore sapone in schiuma del tipo automatico fissato a parete |
| T5 | Porta rotolo carta igienica fissato a parete |

### ARREDI URBANI

| | |
|---|---|
| A1 | Panchina ergonomica completa di fianchi e braccioli intermedi. Dimensioni: 220 x 70 cm. |
| A2 | Panca lineare in conglomerato cementizio con superficie sabbiata e lisciata sulla parte della seduta. |
| A4 | Cestino portarifiuti tipo Trespolo, supporto su palo in acciaio dimensioni: Ø76mm,altezza 1000mm, anelli reggisacco in alluminio |
| A5 | Portabiciclette interamente in acciaio zincato a caldo e verniciato |
| A6 | Scivolo per biciclette in calcestruzzo vibrato |
| A7 | Panca lineare in cls con rivestimento orizzontale e verticale in pietra |
| A7.1 | Panca lineare in cls con rivestimento orizzontale e verticale in gres |

### BARRIERE E CORDOLI

| | |
|---|---|
| L1 | Elementi prefabbricati in calcestruzzo vibrato armato con rete elettrosaldata di Tipo 2 - cordolo marciapiede h 55 |
| L2 | Cordolo prefabbricato in conglomerato cementizio armato vibrocompresso con finitura antiscivolo e angolo smussato lato binario - cordolo marciapiede h 25cm |

### SOGLIE

| | |
|---|---|
| Z1 | Soglia in pietra locale |

### SISTEMAZIONI ESTERNE

| | |
|---|---|
| B1e | Pavimentazione in pietra ricostruita formato 100X50 cm allettati su sabbia,sp. 90 mm. Lavorazione delle superfici con bocciarda. |
| B2e | Pavimentazione drenante in masselli autobloccanti di cls sabbia |
| B2.1e | Pavimentazione drenante in masselli autobloccanti di cls sabbia a raso |
| B3e | Pavimentazione parcheggio in masselli autobloccanti di cls cavi con terreno vegetale |
| B4e | Pavimentazione realizzata con sistema stabilizzante in polvere fibrorinforzato (del tipo Levostab 99 o similare) da riportare e stendere con vibrofinitrice stradale, sp. 10 cm |
| L1e | Cordolo marciapiede in pietra (cm10x25) e (cm 20x25) |
| L2e | Cordolo prefabbricato in c.a.v. (cm10x25) |
| Gr | Protezione alberatura con griglia metallica in acciaio zincato |

### SISTEMAZIONI A VERDE

| | |
|---|---|
| E1 | Fornitura e stesa di terreno vegetale privo di radici, erbe infestanti, ciottoli etc con impiego di mezzo meccanico. |
| E2 | Realizzazione di tappeti erbosi in aree destinate alla messa a dimora di specie arboree o arbustive o tappezzanti eventualmente previste in progetto, su di una superficie piana o inclinata mediante la tecnica dell'idrosemina potenziata con collanti e ammendanti consistente nell'aspersione di una miscela formata da acqua, miscuglio di sementi di specie erbacee selezionate e idonee al sito (40 g/mq), concime organico, collanti e sostanze miglioratrici del terreno. Sono compresi il trattamento preliminare del terreno, sei tagli e l'innaffiatura per ogni stagione vegetativa. |
| E3 | Pacciamatura di corteccia di resinose spess. 6/8 cm fornitura e stesa di terreno vegetale |

*NOTE: Tutti i cicli di verniciatura verranno effettuati secondo circolare FS 44v. Su tutte le strutture a vista verrà effettuato un ciclo di verniciatura.*
*Tutti i mancorrenti delle scale e rampe interne alle stazioni/fermate saranno dotati di manicotti tattili per disabili visivi*
*In tutte le pavimentazioni vanno previsti i giunti di frazionamento*
*Tutti i pozzetti sono coperti con sigillo porta pavimentazione*

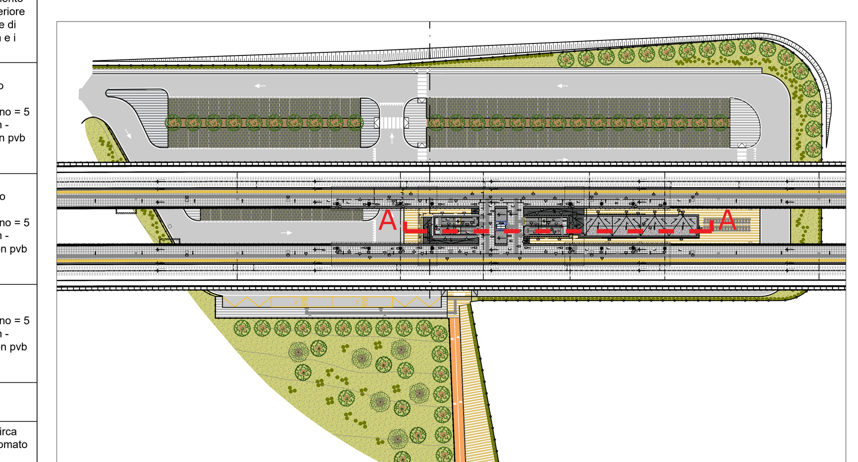


NOTA:
PER I DIMENSIONAMENTI E LE GEOMETRIE STRUTTURALI, LE DOTAZIONI IMPIANTISTICHE E TECNOLOGICHE, L'IDRAULICA DI SMALTIMENTO E LE FOROMETRIE, VEDI ELABORATI SPECIFICI

COMMITTENTE:

RFI RETE FERROVIARIA ITALIANA
GRUPPO FERROVIE DELLO STATO ITALIANE

PROGETTAZIONE:

ITALFERR
GRUPPO FERROVIE DELLO STATO ITALIANE

**S.O. ARCHITETTURA,STAZIONI E TERRITORIO**

**PROGETTO DEFINITIVO**

**RADDOPPIO DELLA LINEA GENOVA - VENTIMIGLIA**

**TRATTA FINALE LIGURE - ANDORA**

FV02 - FERMATA DI PIETRA LIGURE
Planimetria quota banchine

SCALA: 1: 100

| COMMESSA | LOTTO | FASE | ENTE | TIPO DOC. | OPERA/DISCIPLINA | PROGR. | REV. |
|---|---|---|---|---|---|---|---|
| IV0I | 00 | D | 44 | PA | FV0200 | 001 | B |

| Rev. | Descrizione | Redatto | Data | Verificato | Data | Approvato | Data | Autorizzato Data |
|---|---|---|---|---|---|---|---|---|
| A | Emissione Esecutiva | B. Visentin | Dic. 2021 | G.Lanotte D.Tricarico | Dic. 2021 | G.Fadda | Dic. 2021 | R.Marino Dic. 2021 |
| B | | B. Visentin | Gen. 2022 | G.Lanotte D.Tricarico | Gen. 2022 | G.Fadda | Gen. 2022 | Gen. 2022 |

ITALFERR S.p.A. U.O. ARCHITETTURA STAZIONI E TERRITORIO Arch. Raffaele Marino Ordine degli Architetti di Roma N° 23193

File: IV0I00D44PAFV0200001B.DWG | n. Elab.: