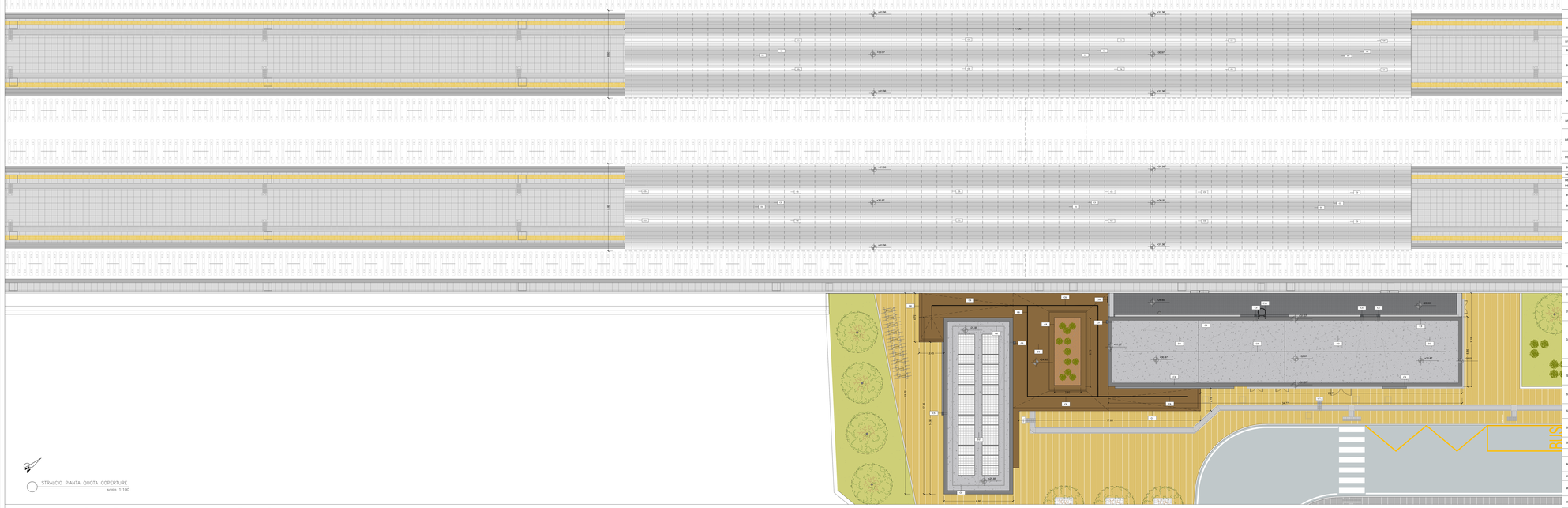

STRALCIO PIANTA QUOTA COPERTURE
scala 1:100

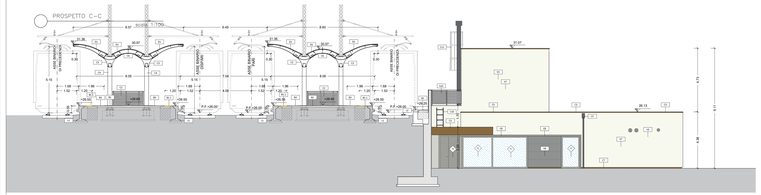

PROSPETTO C–C'
scala 1:100

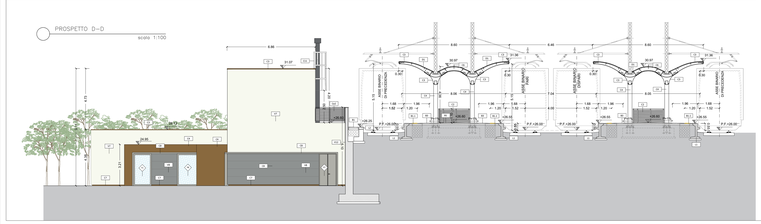

PROSPETTO D–D'
scala 1:100

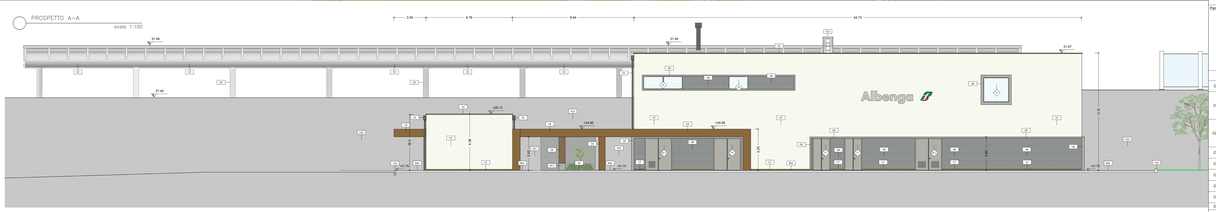

PROSPETTO A–A
scala 1:100

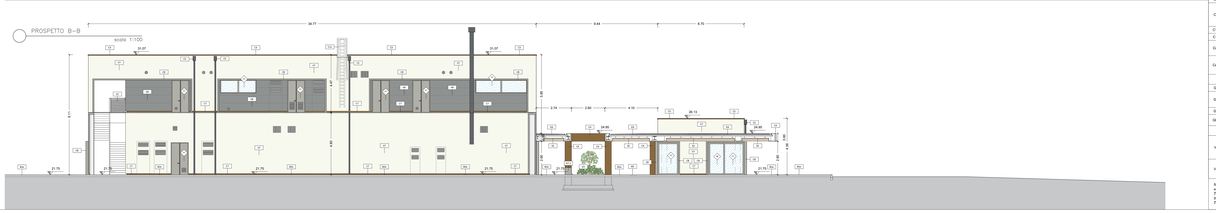

PROSPETTO B–B
scala 1:100

## TABELLA FINITURE - MURATURE - SERRAMENTI

N. 1 - N. 2 - N. 3 - N. 4 - N. 5 - N. 6 - N. 7 - N. 8 - N. 9 - N. 10 - N. 11 - N. 12 - N. 13 - N. 14 - N. 15 - N. 16 - N. 17 - N. 18 - N. 19 - N. 20 - N. 21 - N. 22 - N. 23 - N. 24 - N. 25 - N. 26 - N. 27 - N. 28 - N. 29 - N. 30 - N. 31 - N. 32 - N. 33 - N. 34 - N. 35 - N. 36 - N. 37 - N. 38 - N. 39 - N. 40 - N. 41 - N. 42 - N. 43 - N. 44 - N. 45 - N. 46 - N. 47 - N. 48 - N. 49 - N. 50 - N. 51 - N. 52 - N. 53 - N. 54 - N. 55 - N. 56 - N. 57 - N. 58 - N. 59 - N. 60 - N. 61 - N. 62 - N. 63 - N. 64 - N. 65 - N. 66 - N. 67 - N. 68 - N. 69 - N. 70 - N. 71 - N. 72 - N. 73 - N. 74 - N. 75 - N. 76 - N. 77 - N. 78 - N. 79 - N. 80 - N. 81 - N. 82 - N. 83 - N. 84 - N. 85 - N. 86 - N. 87 - N. 88 - N. 89 - N. 90 - N. 91 - N. 92 - N. 93 - N. 94 - N. 95 - N. 96 - N. 97 - N. 98 - N. 99 - N. 100 - N. 101 - N. 102 - N. 103 - N. 104 - N. 105 - N. 106 - N. 107 - N. 108 - N. 109 - N. 110 - N. 111 - N. 112 - N. 113 - N. 114 - N. 115 - N. 116 - N. 117 - N. 118 - N. 119 - N. 120 - N. 121 - N. 122 - N. 123 - N. 124 - N. 125 - N. 126 - N. 127 - N. 128 - N. 129 - N. 130 - N. 131 - N. 132 - N. 133 - N. 134 - N. 135 - N. 136 - N. 137 - N. 138 - N. 139 - N. 140 - N. 141 - N. 142 - N. 143 - N. 144 - N. 145 - N. 146 - N. 147 - N. 148 - N. 149 - N. 150 - N. 151 - N. 152 - N. 153 - N. 154 - N. 155 - N. 156 - N. 157 - N. 158 - N. 159 - N. 160 - N. 161 - N. 162 - N. 163 - N. 164 - N. 165 - N. 166 - N. 167 - N. 168 - N. 169 - N. 170 - N. 171 - N. 172 - N. 173 - N. 174 - N. 175 - N. 176 - N. 177 - N. 178 - N. 179 - N. 180 - N. 181 - N. 182 - N. 183 - N. 184 - N. 185 - N. 186 - N. 187 - N. 188 - N. 189 - N. 190 - N. 191 - N. 192 - N. 193 - N. 194 - N. 195 - N. 196 - N. 197 - N. 198 - N. 199 - N. 200 - N. 201 - N. 202 - N. 203 - N. 204 - N. 205 - N. 206 - N. 207 - N. 208 - N. 209 - N. 210 - N. 211 - N. 212 - N. 213 - N. 214 - N. 215 - N. 216 - N. 217 - N. 218 - N. 219 - N. 220 - N. 221 - N. 222 - N. 223 - N. 224 - N. 225 - N. 226 - N. 227 - N. 228 - N. 229 - N. 230 - N. 231 - N. 232 - N. 233 - N. 234 - N. 235 - N. 236 - N. 237 - N. 238 - N. 239 - N. 240 - N. 241 - N. 242 - N. 243 - N. 244 - N. 245 - N. 246 - N. 247 - N. 248 - N. 249 - N. 250 - N. 251 - N. 252 - N. 253 - N. 254 - N. 255 - N. 256 - N. 257 - N. 258 - N. 259 - N. 260 - N. 261 - N. 262 - N. 263 - N. 264 - N. 265 - N. 266 - N. 267 - N. 268 - N. 269 - N. 270 - N. 271 - N. 272 - N. 273 - N. 274 - N. 275 - N. 276 - N. 277 - N. 278 - N. 279 - N. 280 - N. 281 - N. 282 - N. 283 - N. 284 - N. 285 - N. 286 - N. 287 - N. 288 - N. 289 - N. 290 - N. 291 - N. 292 - N. 293 - N. 294 - N. 295 - N. 296 - N. 297 - N. 298 - N. 299 - N. 300 - N. 301 - N. 302 - N. 303 - N. 304 - N. 305 - N. 306 - N. 307 - N. 308 - N. 309 - N. 310 - N. 311 - N. 312 - N. 313 - N. 314 - N. 315 - N. 316 - N. 317 - N. 318 - N. 319 - N. 320 - N. 321 - N. 322 - N. 323 - N. 324 - N. 325 - N. 326 - N. 327 - N. 328 - N. 329 - N. 330 - N. 331 - N. 332 - N. 333 - N. 334 - N. 335 - N. 336 - N. 337 - N. 338 - N. 339 - N. 340 - N. 341 - N. 342 - N. 343 - N. 344 - N. 345 - N. 346 - N. 347 - N. 348 - N. 349 - N. 350 - N. 351 - N. 352 - N. 353 - N. 354 - N. 355 - N. 356 - N. 357 - N. 358 - N. 359 - N. 360 - N. 361 - N. 362 - N. 363 - N. 364 - N. 365 - N. 366 - N. 367 - N. 368 - N. 369 - N. 370 - N. 371 - N. 372 - N. 373 - N. 374 - N. 375 - N. 376 - N. 377 - N. 378 - N. 379 - N. 380 - N. 381 - N. 382 - N. 383 - N. 384 - N. 385 - N. 386 - N. 387 - N. 388 - N. 389 - N. 390 - N. 391 - N. 392 - N. 393 - N. 394 - N. 395 - N. 396 - N. 397 - N. 398 - N. 399 - N. 400 - N. 401 - N. 402 - N. 403 - N. 404 - N. 405 - N. 406 - N. 407 - N. 408 - N. 409 - N. 410 - N. 411 - N. 412 - N. 413 - N. 414 - N. 415 - N. 416 - N. 417 - N. 418 - N. 419 - N. 420 - N. 421 - N. 422 - N. 423 - N. 424 - N. 425 - N. 426 - N. 427 - N. 428 - N. 429 - N. 430 - N. 431 - N. 432 - N. 433 - N. 434 - N. 435 - N. 436 - N. 437 - N. 438 - N. 439 - N. 440 - N. 441 - N. 442 - N. 443 - N. 444 - N. 445 - N. 446 - N. 447 - N. 448 - N. 449 - N. 450 - N. 451 - N. 452 - N. 453 - N. 454 - N. 455 - N. 456 - N. 457 - N. 458 - N. 459 - N. 460 - N. 461 - N. 462 - N. 463 - N. 464 - N. 465 - N. 466 - N. 467 - N. 468 - N. 469 - N. 470 - N. 471 - N. 472 - N. 473 - N. 474 - N. 475 - N. 476 - N. 477 - N. 478 - N. 479 - N. 480 - N. 481 - N. 482 - N. 483 - N. 484 - N. 485 - N. 486 - N. 487 - N. 488 - N. 489 - N. 490 - N. 491 - N. 492 - N. 493 - N. 494 - N. 495 - N. 496 - N. 497 - N. 498 - N. 499 - N. 500 - N. 501 - N. 502 - N. 503 - N. 504 - N. 505 - N. 506 - N. 507 - N. 508 - N. 509 - N. 510 - N. 511 - N. 512 - N. 513 - N. 514 - N. 515 - N. 516 - N. 517 - N. 518 - N. 519 - N. 520 - N. 521 - N. 522 - N. 523 - N. 524 - N. 525 - N. 526 - N. 527 - N. 528 - N. 529 - N. 530 - N. 531 - N. 532 - N. 533 - N. 534 - N. 535 - N. 536 - N. 537 - N. 538 - N. 539 - N. 540 - N. 541 - N. 542 - N. 543 - N. 544 - N. 545 - N. 546 - N. 547 - N. 548 - N. 549 - N. 550 - N. 551 - N. 552 - N. 553 - N. 554 - N. 555 - N. 556 - N. 557 - N. 558 - N. 559 - N. 560 - N. 561 - N. 562 - N. 563 - N. 564 - N. 565 - N. 566 - N. 567 - N. 568 - N. 569 - N. 570 - N. 571 - N. 572 - N. 573 - N. 574 - N. 575 - N. 576 - N. 577 - N. 578 - N. 579 - N. 580 - N. 581 - N. 582 - N. 583 - N. 584 - N. 585 - N. 586 - N. 587 - N. 588 - N. 589 - N. 590 - N. 591 - N. 592 - N. 593 - N. 594 - N. 595 - N. 596 - N. 597 - N. 598 - N. 599 - N. 600 - N. 601 - N. 602 - N. 603 - N. 604 - N. 605 - N. 606 - N. 607 - N. 608 - N. 609 - N. 610 - N. 611 - N. 612 - N. 613 - N. 614 - N. 615 - N. 616 - N. 617 - N. 618 - N. 619 - N. 620 - N. 621 - N. 622 - N. 623 - N. 624 - N. 625 - N. 626 - N. 627 - N. 628 - N. 629 - N. 630 - N. 631 - N. 632 - N. 633 - N. 634 - N. 635 - N. 636 - N. 637 - N. 638 - N. 639 - N. 640 - N. 641 - N. 642 - N. 643 - N. 644 - N. 645 - N. 646 - N. 647 - N. 648 - N. 649 - N. 650 - N. 651 - N. 652 - N. 653 - N. 654 - N. 655 - N. 656 - N. 657 - N. 658 - N. 659 - N. 660 - N. 661 - N. 662 - N. 663 - N. 664 - N. 665 - N. 666 - N. 667 - N. 668 - N. 669 - N. 670 - N. 671 - N. 672 - N. 673 - N. 674 - N. 675 - N. 676 - N. 677 - N. 678 - N. 679 - N. 680 - N. 681 - N. 682 - N. 683 - N. 684 - N. 685 - N. 686 - N. 687 - N. 688 - N. 689 - N. 690 - N. 691 - N. 692 - N. 693 - N. 694 - N. 695 - N. 696 - N. 697 - N. 698 - N. 699 - N. 700 - N. 701 - N. 702 - N. 703 - N. 704 - N. 705 - N. 706 - N. 707 - N. 708 - N. 709 - N. 710 - N. 711 - N. 712 - N. 713 - N. 714 - N. 715 - N. 716 - N. 717 - N. 718 - N. 719 - N. 720 - N. 721 - N. 722 - N. 723 - N. 724 - N. 725 - N. 726 - N. 727 - N. 728 - N. 729 - N. 730 - N. 731 - N. 732 - N. 733 - N. 734 - N. 735 - N. 736 - N. 737 - N. 738 - N. 739 - N. 740 - N. 741 - N. 742 - N. 743 - N. 744 - N. 745 - N. 746 - N. 747 - N. 748 - N. 749 - N. 750 - N. 751 - N. 752 - N. 753 - N. 754 - N. 755 - N. 756 - N. 757 - N. 758 - N. 759 - N. 760 - N. 761 - N. 762 - N. 763 - N. 764 - N. 765 - N. 766 - N. 767 - N. 768 - N. 769 - N. 770 - N. 771 - N. 772 - N. 773 - N. 774 - N. 775 - N. 776 - N. 777 - N. 778 - N. 779 - N. 780 - N. 781 - N. 782 - N. 783 - N. 784 - N. 785 - N. 786 - N. 787 - N. 788 - N. 789 - N. 790 - N. 791 - N. 792 - N. 793 - N. 794 - N. 795 - N. 796 - N. 797 - N. 798 - N. 799 - N. 800 - N. 801 - N. 802 - N. 803 - N. 804 - N. 805 - N. 806 - N. 807 - N. 808 - N. 809 - N. 810 - N. 811 - N. 812 - N. 813 - N. 814 - N. 815 - N. 816 - N. 817 - N. 818 - N. 819 - N. 820 - N. 821 - N. 822 - N. 823 - N. 824 - N. 825 - N. 826 - N. 827 - N. 828 - N. 829 - N. 830 - N. 831 - N. 832 - N. 833 - N. 834 - N. 835 - N. 836 - N. 837 - N. 838 - N. 839 - N. 840 - N. 841 - N. 842 - N. 843 - N. 844 - N. 845 - N. 846 - N. 847 - N. 848 - N. 849 - N. 850 - N. 851 - N. 852 - N. 853 - N. 854 - N. 855 - N. 856 - N. 857 - N. 858 - N. 859 - N. 860 - N. 861 - N. 862 - N. 863 - N. 864 - N. 865 - N. 866 - N. 867 - N. 868 - N. 869 - N. 870 - N. 871 - N. 872 - N. 873 - N. 874 - N. 875 - N. 876 - N. 877 - N. 878 - N. 879 - N. 880 - N. 881 - N. 882 - N. 883 - N. 884 - N. 885 - N. 886 - N. 887 - N. 888 - N. 889 - N. 890 - N. 891 - N. 892 - N. 893 - N. 894 - N. 895 - N. 896 - N. 897 - N. 898 - N. 899 - N. 900 - N. 901 - N. 902 - N. 903 - N. 904 - N. 905 - N. 906 - N. 907 - N. 908 - N. 909 - N. 910 - N. 911 - N. 912 - N. 913 - N. 914 - N. 915 - N. 916 - N. 917 - N. 918 - N. 919 - N. 920 - N. 921 - N. 922 - N. 923 - N. 924 - N. 925 - N. 926 - N. 927 - N. 928 - N. 929 - N. 930 - N. 931 - N. 932 - N. 933 - N. 934 - N. 935 - N. 936 - N. 937 - N. 938 - N. 939 - N. 940 - N. 941 - N. 942 - N. 943 - N. 944 - N. 945 - N. 946 - N. 947 - N. 948 - N. 949 - N. 950 - N. 951 - N. 952 - N. 953 - N. 954 - N. 955 - N. 956 - N. 957 - N. 958 - N. 959 - N. 960 - N. 961 - N. 962 - N. 963 - N. 964 - N. 965 - N. 966 - N. 967 - N. 968 - N. 969 - N. 970 - N. 971 - N. 972 - N. 973 - N. 974 - N. 975 - N. 976 - N. 977 - N. 978 - N. 979 - N. 980 - N. 981 - N. 982 - N. 983 - N. 984 - N. 985 - N. 986 - N. 987 - N. 988 - N. 989 - N. 990 - N. 991 - N. 992 - N. 993 - N. 994 - N. 995 - N. 996 - N. 997 - N. 998 - N. 999 - N. 1000

S - S. TECNICI SETTA AMBIENTE
A - FINITURA AMBIENTE
P - FINITURA PAVIMENTO
S - FINITURA SOFFITTO

XX — TIPOLOGIA FINITURA

X/Y — INFISSI
X - TIPOLOGIA
Y - NUMERO

### FINITURE PAVIMENTI

| | |
|---|---|
| B1 | Pavimentazione: in piastrelle di gres fine porcellanato non smaltato e non smaltato, cuoiff, attrito dinamico > 0,4 - dimensioni 60x60x2 cm, posate con specifico collante su massetto di sottofondo, compresa fornitura anche in campionario in materiale di decoro |
| B1-1 | Fascia grafica di incornicia in tasto di camerio, posate su letto di colla, larghezza 10 cm |
| B2 | Barriere di raccordo alla banchina in battuto di cls rigato sp. 30 cm |
| B3 | Pavimentazione: in gres porcellanato posato con specifico collante, dimensioni variabili, dovrà essere la formazione di pavimento in corrispondenza di tutte le aree di cui al punto 1.02 del Eurokodex, corrispondente al TAV. 1W.00.00.00 (Planta Piazzale) - Tipo Ceramica Fiorano Modena Serie Ceramiche Collection Cemento |
| B4 | Pavimentazione: gradone scala di gres fine porcellanato non smaltato e non smaltato, posato con specifico collante, cuoiff, attrito dinamico > 0,4 dim. 30x60x2 cm |
| B5 | Pavimentazione: in piastrelle di gres porcellanato, non smaltato ed non smaltatate posato con specifico collante, cuoiff, attrito dinamico > 0,4 dim. 30x60x2 cm, posto in opera su massetto sp. 5 cm, isolato IPS in 2 e 4 strati realizzato con vespaio elastico costituito da cupole in polietilene ad alta densità, con rete di sotto elettrosaldata (sp.5cm), guaina di impermeabilizzazione. Sp. complessivo 60 cm |
| B6 | Pavimentazione: in piastrelle di gres porcellanato, non smaltato e non smaltatate posato con specifico collante, cuoiff, attrito dinamico > 0,4 dim. 30x60x2 cm, posto in opera su massetto sp. 5 cm |
| B7 | Pavimentazione: in piastrelle di gres porcellanato, smaltato ed epossidiversi posate con specifico collante, cuoiff, attrito dinamico > 0,4 dim. 30x60x2 cm, posto in opera su massetto sp. 5cm, guaina di impermeabilizzazione. Sp. complessivo 60 cm |
| B8 | Pedana ad eventuali integrazioni di pavimento in resoluzione di ceramica figura - alma |
| B9 | Pavimento sopraelevato (portanza 1/m200 N/mq) costituito da pannelli aventi spessore di 34 mm e dim. 600x600 mm, realizzato in laminato plastico ad alta pressione, con anima in fibrolamina antiurtoriva della superficie antiriflettente ed antistatica, bordi smussati, rivestimento inferiore in lamina di acciaio zincato di 0,4 mm, sostegno in acciaio zincato, piedini regolabili in altezza da 30 cm con rete ele-ZINCOLO. Sp. 50 cm |
| B10 | Pavimento sopraelevato (portanza 1/m200 N/mq) costituito da pannelli aventi spessore di 34 mm e dim. 600x600 mm, realizzato in laminato plastico ad alta pressione, con anima in fibrolamina antiurtoriva della superficie antiriflettente ed antistatica, bordi smussati, rivestimento inferiore in lamina di acciaio zincato di 0,4 mm, sostegno in acciaio zincato, piedini regolabili in altezza da 15 cm con rete ele-ZINCOLO. Sp. 40 cm |
| B11 | Pavimento in piastrelle speciali ad alta compressione in conglomerato cementizio e granaglie di materiale naturale, dimensioni 30x60x3 cm, posto in opera su massetto in acciaio realizzato con vespaio elastico con cupole a perdere tipo Kooltherm K8 Plus Cupolex, rete elettrosaldata (sp.5cm), guaina di impermeabilizzazione. Portanza 1000N/mq |

### FINITURE COPERTURE

| | |
|---|---|
| S1 | Rivestimento esterno realizzato in pannelli sandwich coibentati autoportanti con lamiera grecata in alluminio preverniciato in colore, microonda/ed in acciaio zincato preverniciato RAL TOxx |
| S2 | Pacchetto di copertura: grecata di protezione (5 cm) su manetto in acciaio zincato, pannelli coibentanti (spessore 8 cm), impermeabilizzazione con guaina bituminosa (bitrail in-forex), strato di scelarento in EPE (sp.8cm), barriera al vapore |
| S3 | Copertura realizzata con pannelli in materiale composito, costituito da due lamiere in lega di alluminio ad uno strato di materiale termoisolante, dim. 1000x2000 mm, sp. 30 mm, fissaggio con clalle angolari in ferro a vista di colore bianco, sottostante struttura portante costituita da profili in alluminio estruso e nuovi. Struttura portante costituita da profili in alluminio estruso e nuovi, ancorati sul lato per il ramaggio alle ali di sostegno, canalletti per il scarico dei pannelli con guarni di fissaggio e guarnizione antivibrante e vit a tenta quadra per tenuta sul lato inferiore, ancorati sul lato per il fissaggio a calandrature esterniedi in linea unita. RAL 9010 |

### FINITURA SOFFITTI

| | |
|---|---|
| S4 | Intonaco grezzo con malta fine di calce aerea e pozzolana tinta a frattazzo, rifinito con scrocearme strato di circa 2mm di finitura a base di calce aerea e pozzolana, compreso ogni onere di attrezzature occorrenti e due riprese comprensivo costosità fibrosafattibile e flexadron (primer) di sottofondo a base acquosa |
| S5 | Intonaco rinzaffato, tirato in piano con malta bastarda a base di calce aerea e cemento, dosato a q.li 3 per mc di sabbia e fino a q.li 4 per mc di sabbia, compreso ogni onere di attrezzature occorrenti, classe di resistenza al fuoco A1 |
| S6 | Controsoffitto in doppia lastra di cartongesso ad elevata resistenza meccanica, dim. 1200x2000 mm, sospeso con orditura/ossa in acciaio zincato, orizzontale della dimensioni ritorne a seconda dell'altezza del locale |
| S7 | Controsoffitto in doppia lastra di cartongesso 12,5mm D - antiscrostamento e antiurto, dim. 1200x2000 mm, sospeso con orditura/ossa in acciaio zincato, orizzontale della dimensioni ritorne a seconda dell'altezza del locale. RAL 9010 |

### MURATURE

| | |
|---|---|
| M1 | Parete esterna a cappotto con blocchi in termoblocchi sp. 40 cm, con isolamento sp. 12 cm e intonaco per interni - spessore totale 1200 (9040) e intonaco coibe per interni - spessore totale 0,3 (0,3 cm) - spessore totale 52 cm |
| M2 | Tramezzo interno con forati sp. 12 cm e intonaco per interni sp. 1,5 cm - spessore totale 15 cm |
| M3 | Parete esterna a cappotto con blocchi in termoblocchi sp. 20 cm, con isolamento sp. 12 cm e intonaco per interni - spessore totale 1200 (9040) - spessore totale 35 cm - su cui verrà fissata solo doffe la parete ventilata |
| M4 | Muratura portante da blocchi cavi prefabbricati in conglomerato cementizio vibrato, con inserti orizzontali flocati e forati su entrambe le facce (sp.20 cm) |

### OPERE METALLICHE

| | |
|---|---|
| O1 | Corrimano doppio comprese i supporti, Ø40 mm sp. 2mm, in acciaio |
| O2 | Parapetto metallico in acciaio inox spazzolato a gran cotta di altezza 130 mt., costituito da montanti quadrati 50x50 mm, collegati da tre ordini di tondini orizzontali 20 mm, ancorati ad ogni 4 spaziate 2 mm, parcelle in lamiera inossidabile per polapetti. La struttura deve resistere ad una spinta orizzontale di 1,5 kN/mq. |
| O3 | Parapetto metallico in acciaio inox spazzolato a gran cotta di altezza 130 mt., costituito da montanti quadrati 50x50 mm, collegati da tre ordini di tondini orizzontali 20 mm, ancorati ad ogni 4 spaziate 2 mm, parcelle in vetro per parapetti. La struttura deve resistere ad una spinta orizzontale 1,0 kN/m. RAL 7040 |
| O4 | Lamiera in materiale composito tipo Accoritecnol per scossaline, grondie, e canter di tosto |
| O5 | Pannelli scatolati in materiale composito tipo Accoritecnol per rivestimento di pilastri |
| O6 | Dispositivo Ø 100 mm in ceramica di accesso inox con paraligna RAL 7043 |
| O7 | Sistema antiscalata conforme alla norma EN795-2012. Linea vita, consistente di punti di ancoraggio singoli |
| O8 | Zoccolino con canter di accesso inox h=10 cm, sp. 8 mm spazzolato a gran cotta |
| O9 | Canter metallico in acciaio zincato preverniciato, RAL 7043 |
| O10 | Colonnine dissuasore del traffico in opera spessore 6/10 con chiavie di sfilatura in acciaio zincato spessore 10/10, altezza 80 cm, fissate a pavimento mediante piastra in acciaio zincato, fornitura ed il posizionamento sia perfettamente e su tappeti erbosi, esclusa l'opera di lavoramento |
| O10 | Scala a pioli per manutenzione |
| O11 | Scala a pioli per manutenzione con gabbia di protezione |
| O12 | Recinzione antitrasmittente con doppi fili zoccolatati di rinforzo in acciaio inox AISI 304 ancorati ad elementi metallici verticali grigliati su muretto di cls. h.200 cm |
| O13 | Cancello esterno composto da una struttura in acciaio zincato, verniciata con vernice a polvere, dotata di sistema metallico per l'apertura e chiusura, realizzata di sicurezza e carattteristiche antitrascurate classe 2. RAL 7040 |

### GIUNTI

| | |
|---|---|
| G1 | Giunto impermeabilizzante copertura piensilina |
| G2 | Copertura di distalazione impermeabilizzata per gronda h.60 mm con lamiera di rame, guarnizione in neoprene vulcanizzato, posa in opera a pavimento pesato ancorato alla soletta sotto-pavimento |
| G3 | Copertura impermeabile del tipo sotto pavimentazione |
| G4 | Copertura per giunti a soffitto con profilo portante in alluminio ad faccia a vista, guarnizione in neoprene vulcanizzato |

### FINITURE PARETI

| | |
|---|---|
| P1 | Intonaco civile a due strati rinzaffo cementizio, facciate e completato con rinzo di affumicature eccellente a due riprese con malta bastarda a base di calce aerea e cemento, compreso ogni onere di attrezzature e base acquosa a vela in fibra di vetro primerizzato RAL 9010 |
| P2 | Rivestimento in laminato plastico, antimicrobico resistente ai fuochi a base di vermiculite, dato in opera su pareti e soffitti, a superficie rustica, dietro spessore rilevato a dare la resistenza al fuoco di 120 minuti a vista in fibra di vetro primerizzato |

NOTE: Tutti i cicli di verniciature verranno effettuati secondo circolare FS 44x. Su tutte le strutture a vista verrà effettuato un ciclo di antiscritte.
Tutti i manufatti della scala e cornice interna alla stazioneTermale saranno dotati di marcatori tipo: giallo/ nero
In tutte le pavimentazioni vanno previsti i giunti di frazionamento
Tutti i pavimenti sono seguiti con siglatu porta pavimentazione

### VERNICI

| | |
|---|---|
| V1 | Trattamento protettivo antiscritte |
| V2 | Rivestimento in tasto di porcellana terminale 100x300 cm sp.3 mm, posato con specifico collante |
| V4.1 | Pannello microdiffusivo in sottoprodotto ecoefficiente metallico - metallo in gres porcellanato h 1.20 m. Servizi igienici |
| V5 | Rivestimento parete in Gres Porcellanato dim. 20x20 cm per h = 225 cm da p.f. A tessiera parte in ritorsiva prelevocabile posato con specifico collante |
| V6 | Tinteggiatura con smaltura a base di resina sintetica/ma compreso fissativo (primer) di sottofondo a base acquosa |
| V7 | Facciata ventilata realizzata con lastre di ceramic Rondinella/ceramic Rondinella, dimensioni 1200x2000 mm, sp. 6 mm, colore pigmentato in massa, con trattamento HR (High Resistance) per ridurre la porosità e la sporcabilità, fissaggio a scomparsa mediante di sottostruttura metallica. Fissaggio con staffe angolari in ferro a vista di varie misure, ancorate alla struttura portante in profili di alluminio estruso nuovi. Struttura portante costituita da profili in alluminio estruso ecoanodi sul lato per il ramaggio alle staffe di sostegno, canalletti per il scarico dei pannelli con guarni di fissaggio e guarnizione antivibrante e vit a tenta quadra per tenuta sul lato inferiore, ancorati sul lato per il fissaggio a calandrature esterniedi in linea unita. RAL 9010 |
| V8 | Rivestimento in tasto in gres porcellanato naturale (dim 60 x 1.200 mm) , con trattamento protettivo antiscritta, spessore 10 mm, posato con specifico metallico e accoppiato a compensa, posato in orizzontale |
| V8.1 | Rivestimento in tasto in gres porcellanato naturale (dim 60 x 1.200 mm) , con trattamento protettivo antiscritta, spessore 10 mm, modulato, posato in orizzontale |
| V9 | Pulitura e lucidatura di rivestimenti interni in marmo |
| V10 | Rivestimento esterno realizzato in pietra lavorata tipo Sarnico (sp.3cm) con trattamento protettivo antiscritta, modulato e posato in opera con specifico collante e sottostruttura metallica |
| V11 | Pulitura/satinatura/smaltura/ecc.ecc. di rivestimenti esterni in marmo, laterizio o pietra |
| V12 | Finitura liscia in calcestruzzo a faccia-vista con trattamento protettivo antiscritta, mediante applicazione nel cassero di matrici elastiche Sto Rexoll. 2/122 Tamisee e equivalenti |

### INFISSI

| | |
|---|---|
| P1 | Porta interna ad un battente, dim 70x220 cm con predisposizione per griglie di aerazione |
| P2 | Porta interna scorrevole - dim 80x220cm con predisposizione per griglie di aerazione |
| P3 | Porta interna ad un battente con maniglia tra a loro nella parte esterna e con maniglione antipanico nella parte interna - dim 100x220cm con predisposizione per griglie di aerazione |
| P4 | Porta 100x220 cm esterna blindata e 2 ante in acciaio zincato e verniciato con caratteristiche antitrascurate, carniere antitrascurate, serratura di sicurezza e chiavi, chiudipiatta e maniglione ergonomico, cerniere a scomparsa in alluminio e finito con la porte. RAL TO43 |
| P5 | con due grigliè di areazione dim. 80 x 40 cm |
| P5.2 | con grigliè di areazione dim. 40 x 60 cm |
| P5.3 | con due grigliè di areazione dim. 80 x 80 cm |
| P6 | Porta 200x220 cm esterna blindata, incernierabile, a 2 ante in acciaio zincato e verniciato con caratteristiche antitrascurate, carniere antitrascurate, serratura di sicurezza e chiavi, chiudipiatta e maniglione ergonomico, cerniere a scomparsa in alluminio e finito con la porte. RAL TO43 |
| P6.1 | con due grigliè di areazione dim. 80 x 80 cm |
| P6.2 | con grigliè di areazione dim. 80 x 40 cm |
| P7 | Porta 120x220 cm esterna blindata a 2 ante in acciaio zincato e verniciato con caratteristiche antitrascurate, carniere antitrascurate, serratura di sicurezza e chiavi, chiudipiatta e maniglione ergonomico, cerniere a scomparsa in alluminio e finito con la porte. RAL TO43 |
| P7.1 | con due grigliè di areazione dim. 80 x 40 cm |
| P7.2 | con due grigliè di areazione dim. 80 x 50 cm |
| P7.3 | con grigliè di areazione dim. 34 x 34 cm |
| P7.4 | con grigliè di areazione dim. 20 x 20 cm |
| P7.5 | con grigliè di areazione dim. 34 x 34 cm e 40 x 40 cm |
| P8 | Porta scorrevole automatica in vetri temperato e stratificato a 2 ante, con sensori di apertura e chiusura, dim. 200x220 cm, variabile. Le vetrate saranno provviste di fasce serigrafate, a due diverse altezze (1m 800-1050 mm e n 1500-2000 mm) con lastre RAL7043 |
| P8.1 | Porta, in vetro, temperato e stratificato a due ante battenti, h 220cm, largh. 210 con separazione fisso. Le vetrate saranno provviste di fasce serigrafate, a due diverse altezze (1m 800-1050 mm e n 1500-2000 mm) con lastre RAL7043 |
| P9 | Porta a vetro con cornice a complete tenuta stagna. |
| P1 | Finestra in alluminio a taglio termico, dim. 150x150 cm, composta da telaio fisso e anta a ribalta, con cerniere a scomparsa, complete di struttura portante in profilati di alluminio estruso, con guarnizione a tenuta stagna, vetrocamera doppi vetri temperati e stratificati di sicurezza, avente kyo low-emi interspaziatura di sp. 16 mm riempito con gas argon al 90 %, con trattamento basso emissivo sulla lastra 2 e 3 e con rottura termica, vetrocamera, con distanziatore nero. Nero vicino riflettivo al 30% Classe 3b2 EN12600. Le vetrate saranno provviste di fasce serigrafate, a due diverse altezze (1m 800-1050 mm e n 1500-2000 mm). RAL 7043-8014 |
| P2 | Finestra in alluminio a taglio termico, dim. 300x150 cm, composta da telaio fisso e anta a ribalta, con cerniere a scomparsa, frisetto, zoccolo di deposito ad azionamento manuale. STRATIGRAFIA SPECCHIATURE VETRATE: Vetro interno = 5 mm temperato + 12 mm + vetro stratificato antiinfortunistico con pvb 1mm + 12 mm + 5 mm temperato. Lg = 1,5 W/m2K g = 50%. RAL 7043 |
| P3 | Finestra in alluminio a taglio termico, dim. 200x230 cm, composta da telaio fisso e anta a ribalta, con cerniere a scomparsa, frisetto, zoccolo di deposito ad azionamento manuale. STRATIGRAFIA SPECCHIATURE VETRATE: Vetro interno = 5 mm temperato + 12 mm + vetro stratificato antiinfortunistico con pvb 1mm + 12 mm + 5 mm temperato. Lg = 1,5 W/m2K g = 50%. RAL 7043 |
| P4 | Finestra in alluminio a taglio termico, dim. 200x230 cm, composta da telaio fisso e anta a ribalta, con STRATIGRAFIA SPECCHIATURE VETRATE: Vetro interno = 5 mm temperato + 12 mm + vetro stratificato antiinfortunistico con pvb 1mm + 12 mm + 5 mm temperato. Lg = 1,5 W/m2K g = 50%. RAL 7043 |

### SANITARI E ARREDO BAGNO

| | |
|---|---|
| T1 | Lavabo in ceramica di colore bianco delle dimensioni di circa cm. 70 x 55. Con colonna a bisuiaiatore monocomando cromato con scarico a pilettone |
| T2 | Vaso igienico con scarico a pavimento a sifone incorporato in ceramica, di colore bianco. Con scarico a pavimento a sifone incorporato e cassetta a cappotta |
| T3 | Specchio sassaia in vetro |
| T4 | Distributore vapone in schiuma del tipo automatico fissato a parete |
| T5 | Porta rotolo carta igienica fissato a parete |

### ARREDI URBANI

| | |
|---|---|
| A1 | Panchina ergonomica completa di fianchi e bracciali intermedi. Fissaggio a terra. |
| A2 | Pensilina in ferro con copertura ondulata con superficie calibrata e boccia sulla parte della seduta. |
| A3 | Cestino portarifiuti tipo Trisapio, supporto ha pale in acciaio dimensione 870mm,altezza 1000mm, anelli reggisacco inox 304 |
| A4 | Portabicicletta: rinforzata in acciaio zincato a caldo e verniciato |
| A5 | Scivolo per bicicletta in calcestruzzo vibrato |
| A6 | Panca-tresero in cls con rivestimento orizzontale e verticale in grès |
| A7 | Panca-tresero in cls con rivestimento orizzontale e verticale in grès |
| A7.1 | Panca-tresero in cls con rivestimento orizzontale e verticale in grès |

### BARRIERE E CORDOLI

| | |
|---|---|
| L1 | Elementi prefabbricati in calcestruzzo vibrato armato con rete elettrosaldata di Tipo C - cordolo marciapiede h.50 |
| L2 | Cordolo antiblindmate in conglomerato cementizio armato - vibrocompresso con finitura antiscivolo e angolo smussato lato binario - cordolo marciapiede h.50 |

### SOGLIE

| | |
|---|---|
| Z1 | Soglia in pietra locale |

### SISTEMAZIONI ESTERNE

| | |
|---|---|
| SV1 | Pavimentazione: in pietra locale/ala formata 100/50 cm ,allettati su sabbia,sp. 30 cm! Lavorazione delle superfici con bocciarda. |
| SV1b | Pavimentazione drenante in masselli autobloccanti di cls vibrato |
| SV1c | Pavimentazione drenante in masselli autobloccanti di cls vibrato e nero |
| SV1e | Pavimentazione parcheggio in masselli autobloccanti di cls cavi con tacnico vegetale |
| SV4 | Pavimentazione realizzata con sistema stabilizzante in pavesi in fibra di poliestere ad alta resistenza, ancorati al terreno e riempiti di sabbia con idoneitrice ottenibile, sp. 10 cm. |
| L1e | Cordolo marciapiede in pietra (cm70x25) e cm (20x25) |
| L2e | Cordolo antiblindmate in c.a.v. (cm70x25) |
| Gr | Protezione alberature con griglia metallica in acciaio zincato |

### SISTEMAZIONI A VERDE

| | |
|---|---|
| E1 | Fornitura e stesa di terreno vegetale pino di radici, erbe infestanti, colloidi ed con impiego di mezzo meccanico |
| E2 | Realizzazione di tappeti erbosi in aree destinate alla messa a dimora di specie arboree o arbustive o tappezzanti eventualmente previste in progetto, su di una superficie piana o con pendenza non superiore al 20%,comprendente: lavorazione del colletto a semiinterrato consistente nell'asportazione di una cinetta di terreno di 30 cm di profondità, lavorazione del terreno a vangatura e discesa ai lotti (40 gmq), concime organico, colletti a semiinterrato, concimazione di fondo, concimazione di copertura, preliminare del terreno, sia lagli e livellifiera per ogni ettaglione vegetativo. |
| E3 | Piantumazione di conifere di medesime specie, 5/6 cm fornitura e stesa di terreno vegetale |

## KEY MAP

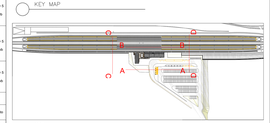

NOTA:
PER I DIMENSIONAMENTI E LE GEOMETRIE STRUTTURALI LE DOTAZIONI IMPIANTISTICHE E TECNOLOGICHE, L'ORALICA DI SMALTIMENTO E LE FORCHETRE, VEDI ELABORATI SPECIFICI

COMMITTENTE:

RFI RETE FERROVIARIA ITALIANA
GRUPPO FERROVIE DELLO STATO ITALIANE

PROGETTAZIONE:

ITALFERR
GRUPPO FERROVIE DELLO STATO ITALIANE

**S.O. ARCHITETTURA,STAZIONI E TERRITORIO**

**P