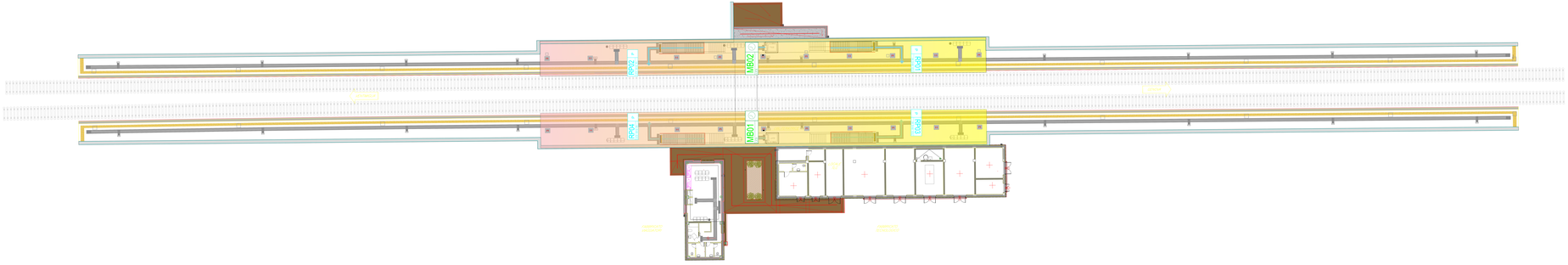

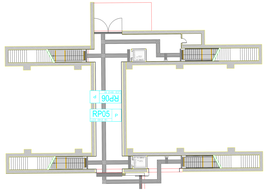

LEGENDA

MB01	Monitor indoattura LCD bifacciale con ensiogo installazione su pensilina metallica
RP01	Monitor riepilogativo a LCD da esterno 9:3 1920x 1080 visualizzazione delle tele partenze installazione pensilina metallica e su soffitto sottopassaggio
MB02	Monitor TFT a colori per interno visualizzazione degli orari installazione su parete locale viaggiatori
RP02	Monitor TFT a colori per interno visualizzazione degli orari installazione su parete locale viaggiatori

COMMITTENTE

RFI RETE FERROVIARIA ITALIANA

PROGETTISTA

ITALFERR GRUPPO FERROVIE DELLO STATO

DIREZIONE TECNICA

U.O. TELECOMUNICAZIONI

PROGETTO DEFINITIVO

RADDOPPIO DELLA LINEA GENOVA - VENTIMIGLIA

RADDOPPIO DELLA TRATTA FINALE LIGURE - ANDORA

RFI di Borghetto
Architettura impianti di informazione al pubblico

SCALA: 1:100

COMMESSA	LOTTO	FASE	ENTE	TIPO DOC.	OPERA/DISCIPLINA	PROGR.	REV.
LO00	00D	22	RG	RB	IP3X0000	001X	A

REV.	Descrizione	Redatto	Data	Verificato	Data	Validato	Data	IL PROGETTISTA INTEGRATO
A	Prima emissione	G. Di Lauro	Giugno 2021	G. Di Lauro	Giugno 2021	G. Di Lauro	Giugno 2021	ITALFERR GRUPPO FERROVIE DELLO STATO Dott. Ing. Giuseppe Di Lauro Ordine degli Ingegneri di Roma n. A 21831

CUP: J81I05000000001 — CIG:

D. ZAK 2000/20