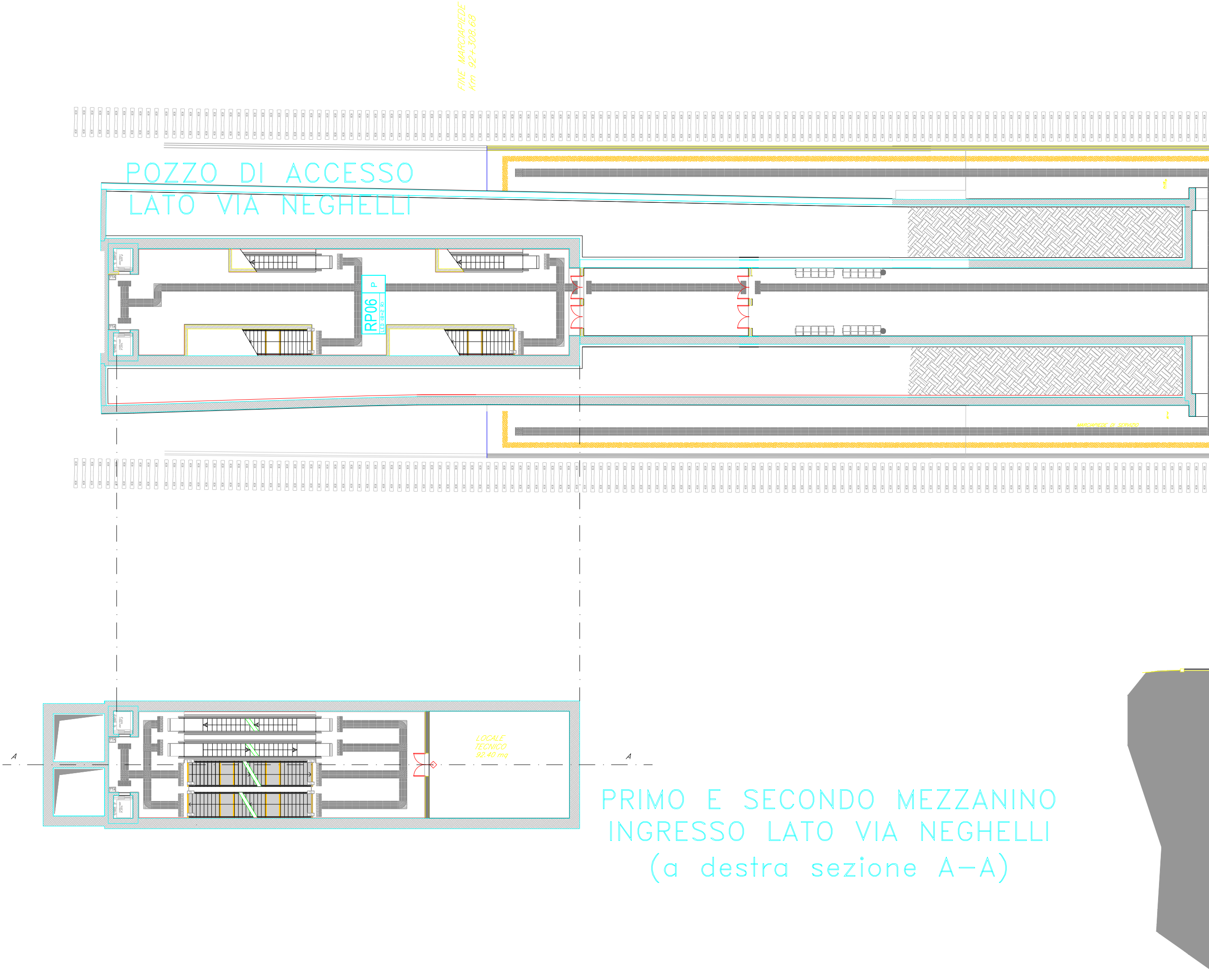
POZZO DI ACCESSO
LATO VIA NEGHELLI

PRIMO E SECONDO MEZZANINO
INGRESSO LATO VIA NEGHELLI
(a destra sezione A–A)

FINE MARCIAPIEDE
Km 92+308.68
P
RP06
LED (8+2 R)
MARCIAPIEDE DI SERVIZIO
LOCALE
TECNICO
92.40 mq
A
A

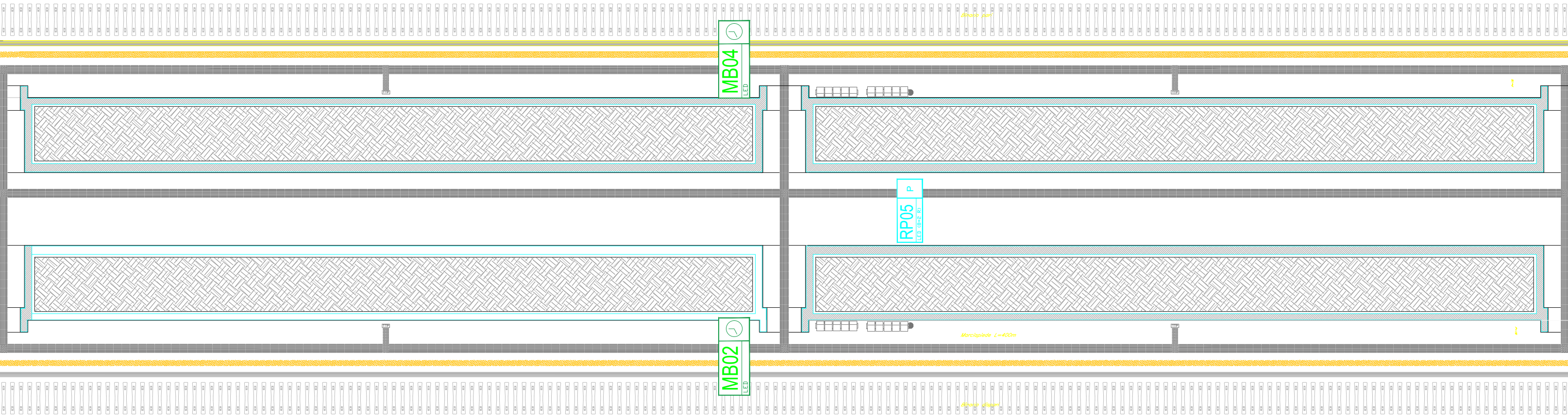
Binario pari
MB04
LED
RP05
P
LED (8+2 R)
Marciapiede L=400m
MB02
LED
Binario dispari

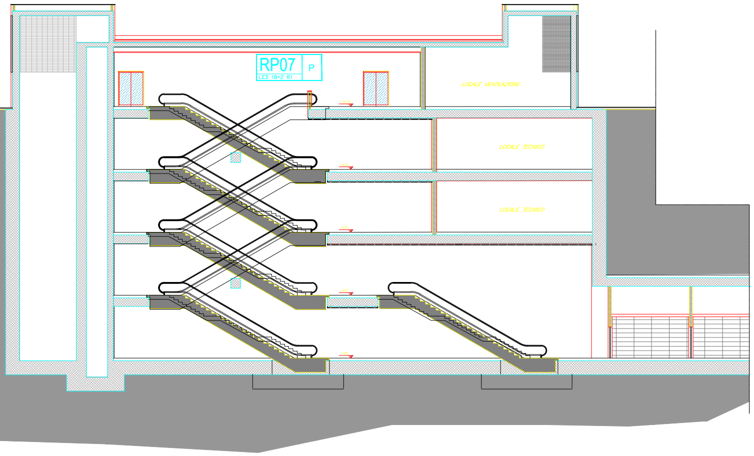
RP07
P
LED (8+2 R)
LOCALE VENTILAZIONE
LOCALE TECNICO
LOCALE TECNICO

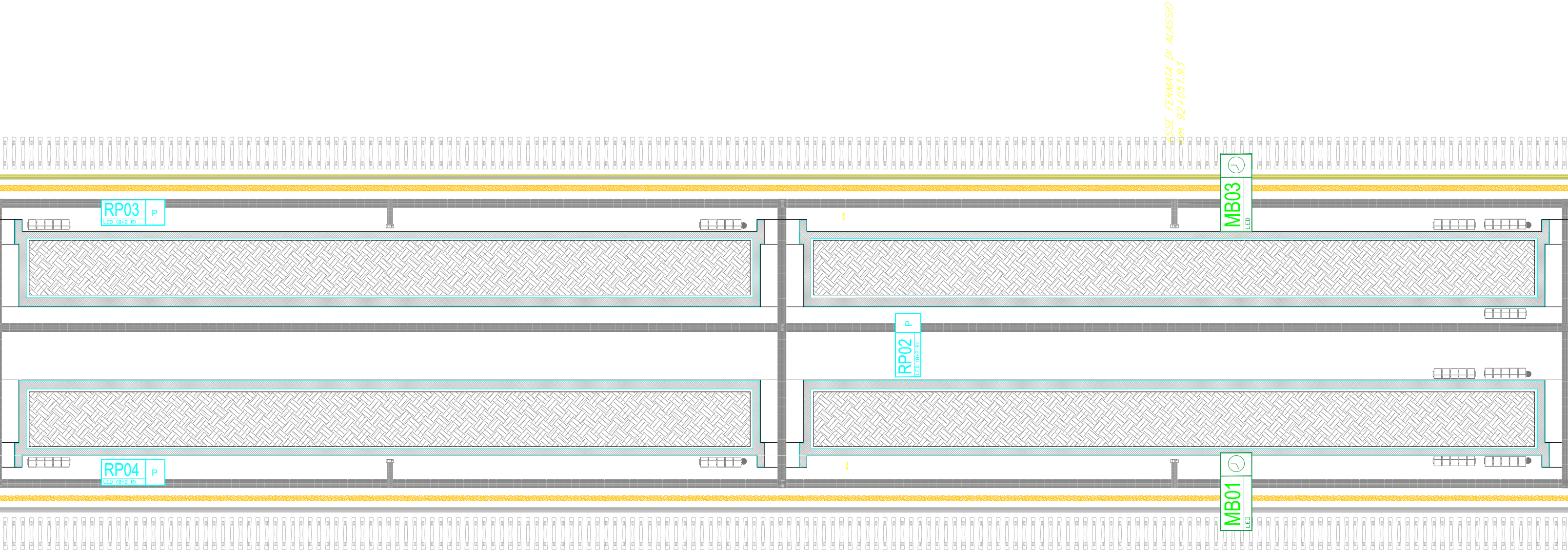
ASSE FERMATA DI ALASSIO
Km 92+051.93
RP03
P
LED (8+2 R)
MB03
LED
RP02
P
LED (8+2 R)
RP04
P
LED (8+2 R)
MB01
LED

QUOTA BANCHINE
sotterraneo

PRIMO E SECONDO MEZZANI
INGRESSO LATO VIA GASTAL

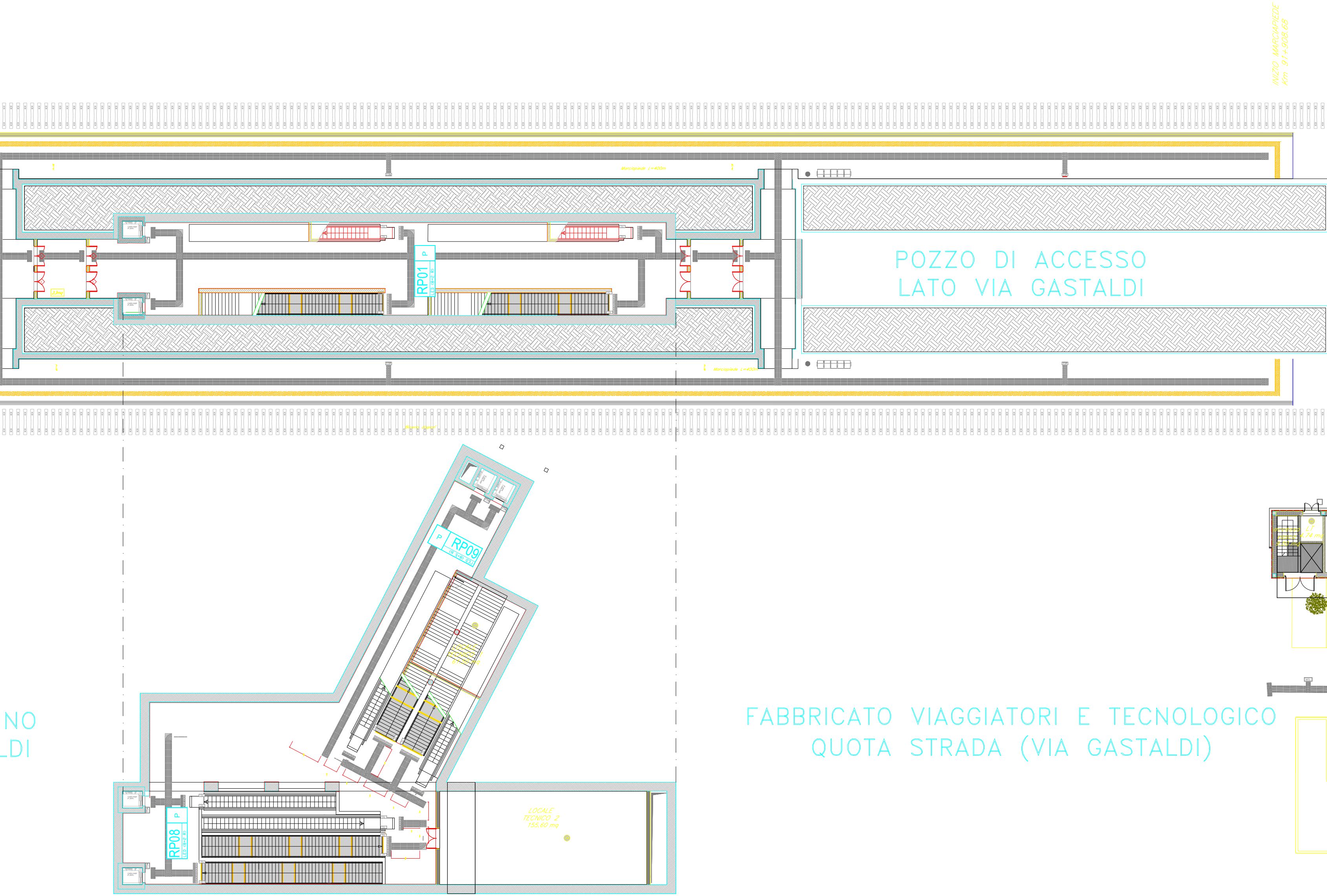
INIZIO MARCIAPIEDE
Km 91+908.68
POZZO DI ACCESSO
LATO VIA GASTALDI
P
RP01
LED (8+2 R)
P
RP09
LED (8+2 R)
NO
LDI
FABBRICATO VIAGGIATORI E TECNOLOGICO
QUOTA STRADA (VIA GASTALDI)
P
RP08
LED (8+2 R)
LOCALE
TECNICO 2
155.60 mq

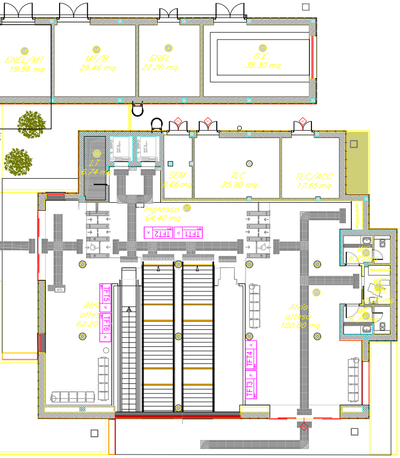
ENEL/MT
19.56 mq
MT/B
29.46 mq
ENEL
22.20 mq
G.E.
38.30 mq
LT
6.74 mq
SEM
8.66 mq
TLC
25.90 mq
TLC/ACC
17.65 mq
Ingresso
64.40 mq
TFT2 A
TFT1 P
Atrio
attesa
62.20
TFT5 P
TFT6 A
TFT4 A
TFT3 P
Atrio
attesa
100.00 mq
WC
6.20 mq
fasciatoio
WC
DIS.
5.00 mq
WC
6.20 mq
MTL

LEGENDA

MB01 LED	Monitor indicatore LED bifacciale con orologio Installazione su parete galleria
RP01 P LED (8+2 R)	Monitor riepilogativo a LED da esterni 8+2 righe, visualizzazione delle sole partenze Installazione su soffitto o parete locali
TFT P	Monitor TFT a colori per interni Visualizzazione delle partenze Installazione su parete locale viaggiatori
TFT A	Monitor TFT a colori per interni Visualizzazione degli arrivi Installazione su parete locale viaggiatori

COMMITTENTE:

RFI RETE FERROVIARIA ITALIANA
GRUPPO FERROVIE DELLO STATO ITALIANE

PROGETTAZIONE:

ITALFERR
GRUPPO FERROVIE DELLO STATO ITALIANE

DIREZIONE TECNICA
S.O. TELECOMUNICAZIONI

PROGETTO DEFINITIVO

RADDOPPIO DELLA LINEA GENOVA - VENTIMIGLIA

RADDOPPIO DELLA TRATTA FINALE LIGURE - ANDORA

Fermata di Alassio
Architettura impianti di informazione al pubblico

SCALA: -

COMMESSA	LOTTO	FASE	ENTE	TIPO DOC.	OPERA/DISCIPLINA	PROGR.	REV.
IV0I	00	D	58	DX	IP0000	005	A

Rev.	Descrizione	Redatto	Data	Verificato	Data	Approvato	Data	Autorizzato Data
A	Emissione definitiva	N. Abrescia Nicola Abrescia	Gennaio 2022	G. Lugani	Gennaio 2022	G. Fadda	Gennaio 2022	G. Clemenza Gennaio 2022 Dott. Ing. GIROLAMO CLEMENZA

FILE: IV0I00D58DXIP0000005A.dwg

n. Elab.: 33/TLC