Beni paesaggistici

Individuazione degli immobili e delle aree di notevole interesse pubblico
L. R. 39/83, art. 1-4 L.R. 24/98 - art. 134 co. 1 lett. a Dlvo 42/04 e art. 136 Dlvo 42/04

VINCOLI DERIVANTI DA	ab058_001	lett. a) e b) beni singoli: naturali, geologici, ville, parchi e giardini	art. 136 Dlvo 42/04
	cd058_001	lett. c) e d) beni d'insieme: vaste località con valore estetico tradizionale, bellezze panoramiche	art. 136 Dlvo 42/04
	cdm058_001	lett. c) beni d'insieme: vaste località per zone di interesse archeologico	art. 136 Dlvo 42/04 art. 13 co. 3 lett. b L.R.24/98
	058_001	proposte di: a) rettifica perimetro dei provvedimenti; b) applicazione articolo 143 co 5 lett b D.lvo 42/04	art. 22 co.2bis L.R. 24/98 art. 143 D.lvo 42/04
	ab058_001	ml: riferimenti alla lettera dell'art. 136 e 142 dal Dlvo 42/04	
		058: codice ISTAT della provincia	
		001: numero progressivo	

Ricognizione delle aree tutelate per legge
art. 134 co. 1 lett. b e art. 142 co. 1 Dlvo 42/04

VINCOLI RICOGNITIVI DI LEGGE	a058_001	a) costa del mare	art. 5 L.R. 24/98
	b058_001	b) costa dei laghi	art. 6 L.R. 24/98
	c058_001	c) corsi delle acque pubbliche	art. 7 L.R. 24/98
	d058	d) montagne sopra i 1200 metri (artt. 140 e 144 Dlvo 490/99 - L.R. 17/08/83 n.37)	art. 8 L.R. 24/98
	f058_001	f) parchi e riserve naturali	art. 9 L.R. 24/98
	g058	g) aree boscate n.b. le aree boscate percorse da incendi non sono rappresentate nel presente elaborato	art. 10 L.R. 24/98
	h058_001	h) università agrarie e uso civico n.b. gli usi civici non sono integralmente rappresentati nel presente elaborato	art. 11 L.R. 24/98
	i058_001	i) zone umide	art. 12 L.R. 24/98
	m058_001	m) aree di interesse archeologico già individuate	art. 13 co 3 lett. a L.R.24/98
	m058_001	m) ambiti di interesse archeologico già individuati	art. 13 co 3 lett. a L.R.24/98
	mp058_001	m) aree di interesse archeologico già individuate - beni puntuali con fascia di rispetto	art. 13 co 3 lett. a L.R.24/98
	ml058_001	m) aree di interesse archeologico già individuate - beni lineari con fascia di rispetto	art. 13 co 3 lett. a L.R.24/98
sigla identificativa	ml058_001	ml: riferimenti alla lettera dell'art. 136 e 142 dal Dlvo 42/04	
		058: codice ISTAT della provincia	
		001: numero progressivo	

N.B.:
- le aree tutelate per legge di cui alle lettere: el ghiacciai e circhi glaciali e b vulcani non sono presenti nel territorio regionale.
- e aree indicate nel co. 2 dell'art. 142 Dlvo 42/04 non sono individuate nel presente elaborato.

Nella norma del PTPR relativa a ciascuna categoria di aree è indicata l'applicazione dell'art. 143 co 5 lett.a D.lvo 42/04

Individuazione degli immobili e delle aree tipizzati dal Piano Paesaggistico
art. 134 comma 1, lett. c Dlvo 42/04

VINCOLI RICOGNITIVI DI PIANO	taa_001	1) aree agricole identitarie delle campagna romana e delle bonifiche agrarie	art. 51 L.R. 38/99
	cs_001	2) insediamenti urbani storici e territori contermini compresi in una fascia della profondità di 150 metri	artt. 59 e 60 L.R. 38/99 L.R. 27/2001
	tra_001	3) borghi identitari dell'architettura rurale	art. 31 bis 1 L.R. 24/98 L.R. 27/2001
	trp_001	3) beni singoli identitari dell'architettura rurale e relativa fascia di rispetto di 50 metri	art. 31 bis 1 L.R. 24/98 L.R. 27/2001
	tp_001	4) beni puntuali diffusi, testimonianza dei caratteri identitari archeologici e storici e relativa fascia di rispetto di 100 metri	art.13 co.3 lett.a L.R. 24/98
	tl_001	5) beni lineari, testimonianza dei caratteri identitari archeologici e storici e relativa fascia di rispetto di 100 metri	art.13 co.3 lett.a L.R. 24/98
	tc_001	5) canali delle bonifiche agrarie e relative sponde o piedi degli argini per una fascia di 150 metri ciascuno	LR 27/2001 art. 7 L.R. 24/98
	tg_001	6) beni puntuali e lineari diffusi, testimonianza dei caratteri identitari vegetazionali, geomorfologici e carsico-pogeo con fascia di rispetto di 50 metri	L.R. 20/99
sigla identificativa	t..._001	t..: sigla della categoria del bene tipizzato	
		001: numero progressivo	
		aree urbanizzate del PTPR N.B. si intendono includ e le aree urbanizzate discordanti dell'accoglimento delle osservazioni di cui all'art.21 co1 LR 24/98	
		limiti comunali	

Fonte: Tavola B del Piano Territoriale Paesistico Regionale del Lazio

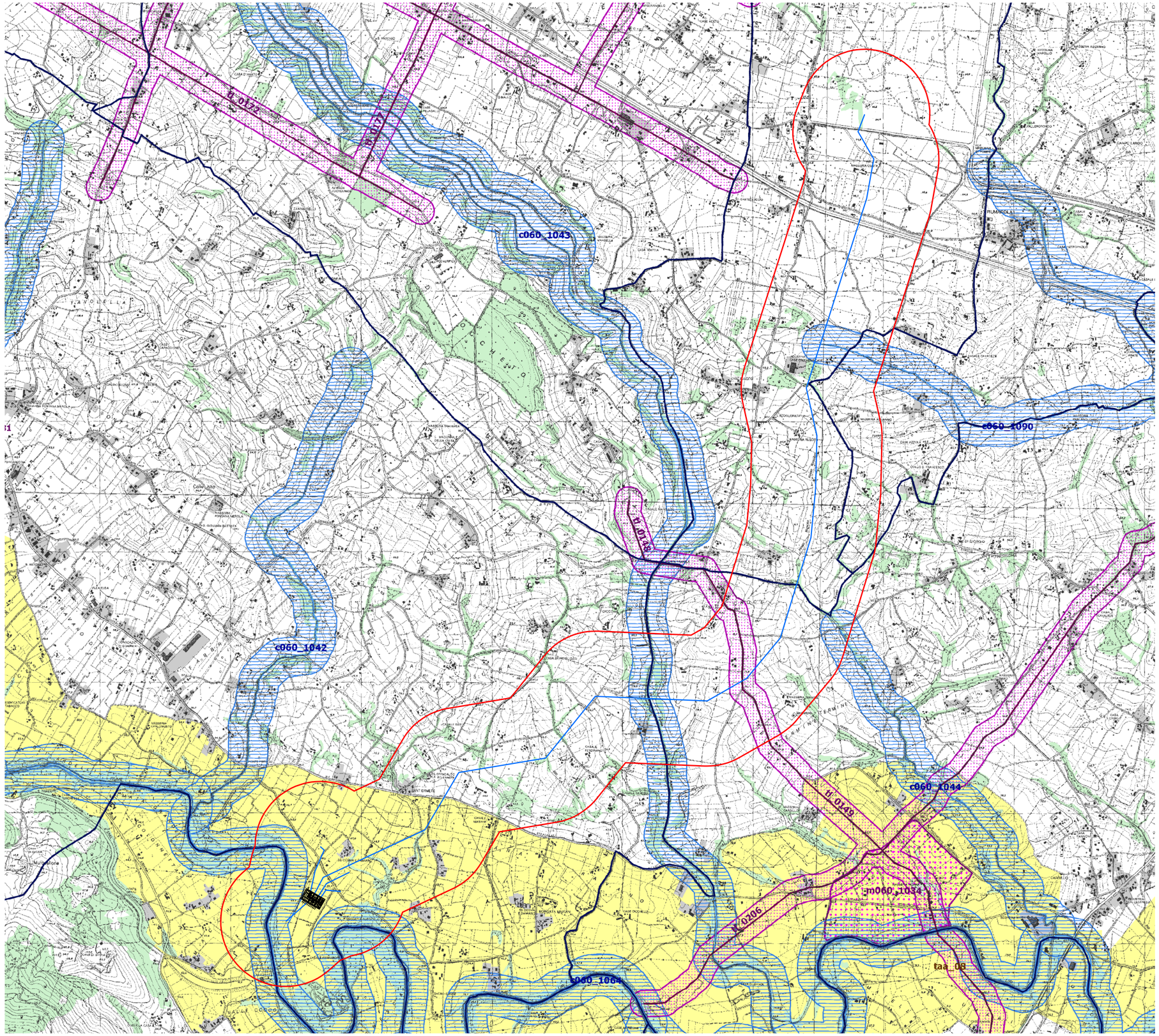

Legenda

Area di Studio

Interventi previsti

Linee da realizzare

Nuova SE di Pontecorvo

0 125 250 500 750 1.000 1.250 m

REVISIONI N.	DATA	DESCRIZIONE	ELABORATO	VERIFICATO	APPROVATO
	23/06/2010		SETIN s.r.l.		

TIPOLOGIA DELL'ELABORATO	CODIFICA DELL'ELABORATO	Terna DIR. OPERATION ITALIA - PSR FUNZIONE AMBIENTE
PROGETTO	TITOLO	
RICAVATO DAL DOC. TERNA	**Elettrodotto a 150 kV in semplice terna** **Futura S.E. di Pontecorvo – S.E. di FIAT Serene**	
CLASSIFICAZ. DI SICUREZZA	**CARTA DEGLI ELEMENTI DI INTERESSE PAESAGGISTICO** **VERIFICA DI ASSOGGETTABILITA' A V.I.A.**	

NOME DEL FILE	SCALA CAD	FORMATO	SCALA	FOGLIO
	1 unità =	A1	1:15.000	1/1

Questo documento contiene informazioni di proprietà Terna SpA e deve essere utilizzato esclusivamente dal destinatario in relazione alle finalità per le quali è stato ricevuto. E' vietata qualsiasi forma di riproduzione o divulgazione senza l'esplicito consenso di Terna SpA.
This document contains information proprietary to TERNA S.p.A. and it will have to be used exclusively for the purposes for which it has been furnished. Whichever shape of spreading or reproduction without the written permission of TERNA S.p.A. is prohibit.
CERT N. 9161 TERN
ISO 9001:2000