

VENTIMIGLIA

GENOVA

PIANTA
SCALA 1:50
QUOTA STRADA qt.+10.53

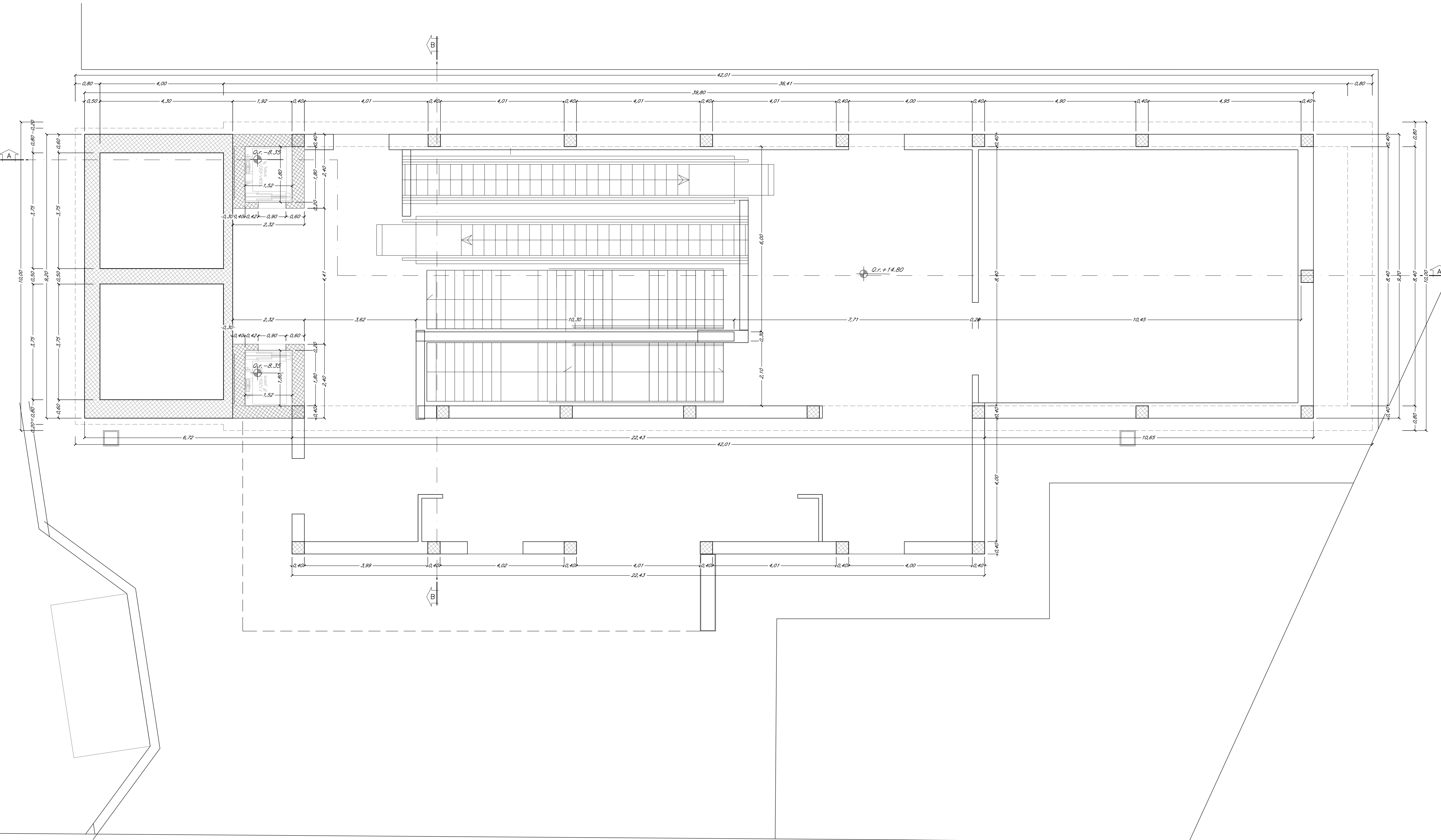
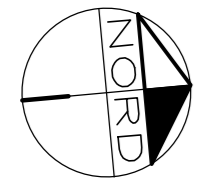

Elemento strutturale	Incidenza (kg/m ²)
soletta di copertura qt. +10.53 m	190
soletta intermedia qt. + 6.11 m	130
soletta intermedia qt. + 1.67 m	130
soletta intermedia qt. + 2.67 m	130
soletta di fondazione q.ta -7.20 m	190
contropareti laterali	280
scale in c.a.	130
pareti vano ascensore	120
pareti interne in c.a.	120
chavi di taglio	200

NOTE

NELLA PROGETTAZIONE ESECUTIVA DOVRANNO ESSERE EFFETTUATE INDAGINI ATTE A VERIFICARE LA GEOMETRIA E LA CONSISTENZA DELLE OPERE DI SOSTEGNO ESISTENTI NELL'AREA DEL POZZO NEGHELLI

IN SEDE DI PROGETTAZIONE ESECUTIVA DOVRA' ESSERE DEFINITA LA TIPOLOGIA DI RIVESTIMENTO PROTETTIVO PER I PUNTONI METALLICI

CARATTERISTICHE DEI MATERIALI E SPECIFICHE TECNICHE

ACCIAIO PER BARRE DI ARMATURA
- TIPO B450C

CALCESTRUZZO STRUTTURE CONTROTERRA
- CLASSE DI RESISTENZA C28/35

CALCESTRUZZO STRUTTURE INTERNE
- CLASSE DI RESISTENZA C28/35

ACCIAIO PUNTONI
- S355

COMMITTENTE:

PROGETTAZIONE:

U.O. GALLERIE

PROGETTO DEFINITIVO

RADDOPPIO DELLA LINEA GENOVA - VENTIMIGLIA

TRATTA FINALE LIGURE - ANDORA

GALLERIA ALASSIO
POZZO NEGHELLI
CARPENTERIE - PIANTE 1/4

SCALA: 1:50

COMMESSA LOTTO FASE ENTE TIPO DOC. OPERA/DISCIPLINA PROGR. REV.

I V 0 1 0 0 0 7 P B P Z 0 5 0 0 0 0 1 B

Rev.	Descrizione	Redatto	Data	Verificato	Data	Approvato	Data	Autorizzato	Data
A	Emissione esecutiva	[Signature]	07/2021	[Signature]	07/2021	[Signature]	07/2021	[Signature]	07/2021
B	Emissione esecutiva	[Signature]	01/2022	[Signature]	01/2022	[Signature]	01/2022	[Signature]	01/2022

File: IV00007PBPZ050001B.dwg n. Etab.: 257